

Boletín de cifras del **SECTOR PRODUCTIVO**

ENERO 2024



EL NUEVO
ECUADOR

Ministerio de Producción,
Comercio Exterior, Inversiones y Pesca

Informe Mensual

- **MINISTRA DE PRODUCCIÓN, COMERCIO EXTERIO, INVERSIONES Y PESCA**

Sonsoles García León

- **Viceministra de Producción e Industrias (E)**

Melissa Larrea Marín

- **Directora de Estudios Económicos y Comerciales (E)**

Magda Robayo Vargas

- **Equipo Técnico de la Dirección de Estudios Económicos y Comerciales**

Elena Bayas Bayas

Geovanna Espín Ruiz

Diana Yáñez Loza

Publicado el 25 de enero del 2024

Fuentes:

Banco Central del Ecuador (BCE)

Banco Mundial (BM)

Fondo Monetario Internacional (FMI)

Servicio de Rentas Internas (SRI)

Instituto Nacional de Estadísticas y Censos (INEC)

Comisión Económica para América Latina y el Caribe (CEPAL)

La información presentada corresponde a las últimas cifras reportadas por cada una de las fuentes de información utilizadas al momento de publicación del Boletín.

Año 3, Primera Edición, 2024.

© Ministerio de Producción, Comercio Exterior, Inversiones y Pesca 2024.

Av. Amazonas entre Unión Nacional de Periodista y Alfonso Pereira. Edificio Plataforma Gubernamental Norte, Piso 9. Bloque Amarillo.

Quito, Ecuador

www.produccion.gob.ec

La reproducción parcial o total de esta publicación, en cualquier forma y por cualquier medio mecánico o electrónico, está permitida siempre y cuando sea autorizada por los editores y se cite correctamente la fuente.

DISTRIBUCIÓN GRATUITA - PROHIBIDA SU VENTA



**EL NUEVO
ECUADOR**

**Ministerio de Producción,
Comercio Exterior, Inversiones y Pesca**

Índice



Resumen ejecutivo

01

Datos Macroeconómicos

03

Datos Empleo

08

Datos Ventas y Recaudación

12

Datos por sectores

19

Resumen ejecutivo

Enero 2024



PIB corriente¹

III Trim. 2023:

USD 29.856,4 millones

% Var. interanual:
0,4%

% Var. intertrimestral:
-1,3%



PREVISIONES PIB - BM²

2023: **1,3%**

2024: **0,7%**

2025: **2,0%**



EMPLEO³ Dic 2023

Empleo bruto³:
63,4%

Empleo adecuado:
3,1 M* - 35,9%

Desempleo:
291 mil - 3,4%



PRECIOS Dic 2023

IPC
-2,3%
var. mensual
1,3%
var. anual
1,3%
var. acumulada



EMPRESAS 2022

Micro empresas:
1,9 millones - 97,7% part.

Pequeñas:
27,6 mil - 1,4% part.

Medianas
13,7 mil - 0,7% part.

Grandes
4,6 mil - 0,2% part.



VENTAS Nov 2023

USD 18.286
millones

0,4%
var. mensual

-1,1%
var. anual



RECAUDACIÓN Dic 2023

IR:
USD 525 millones
19,5% var. anual

IVA Total:
USD 687 millones
-2,9% var. anual

ISD:
USD 82 millones
-20,5% var. anual

IPP
-0,8%
var. mensual
0,9%
var. anual
0,9%
var. acumulada

1. El 19 de diciembre 2023 el BCE cambió su metodología de cálculo a año base móvil. El PIB presentado está expresado en Miles US dólares datos ajustados de estacionalidad.

2. Banco Mundial

3. Número de personas y tasas en relación a la PEA

4. Empleo bruto: Población ocupada/ Población en edad de trabajar (PET)

*M: millones



DATOS MACROECONÓMICOS

Enero 2024



EL NUEVO
ECUADOR

Ministerio de Producción,
Comercio Exterior, Inversiones y Pesca

Desempeño de la economía ecuatoriana - III Trimestre 2023

• CRECIMIENTO DEL PIB - % Variación

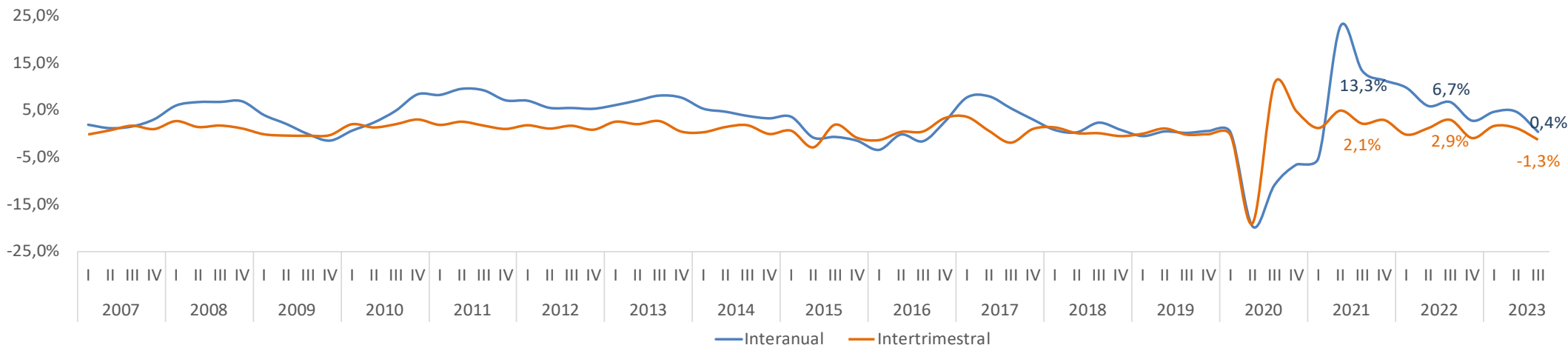

• COMPONENTES PIB REAL % variación III Trim 2023

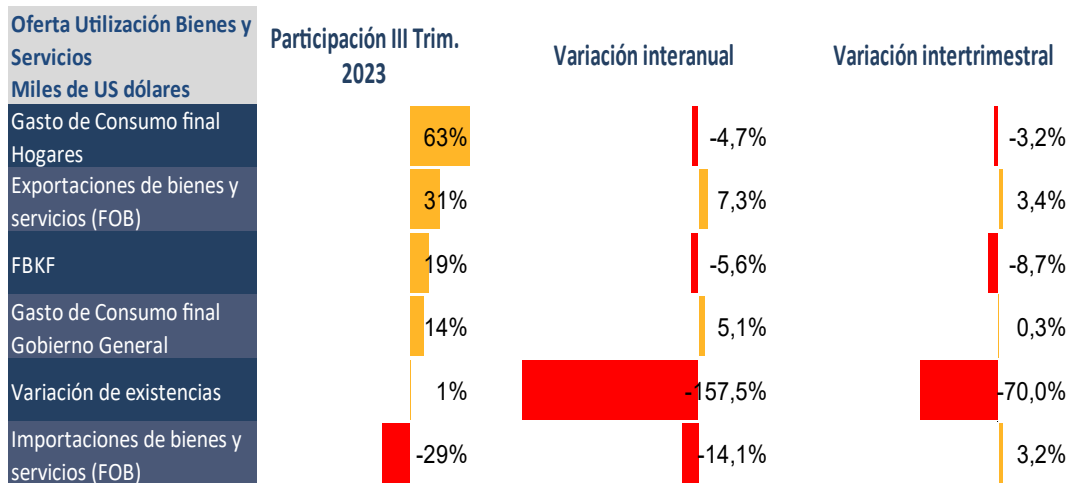

• PIB REAL POR ACTIVIDAD ECONÓMICA % variación III Trim 2023

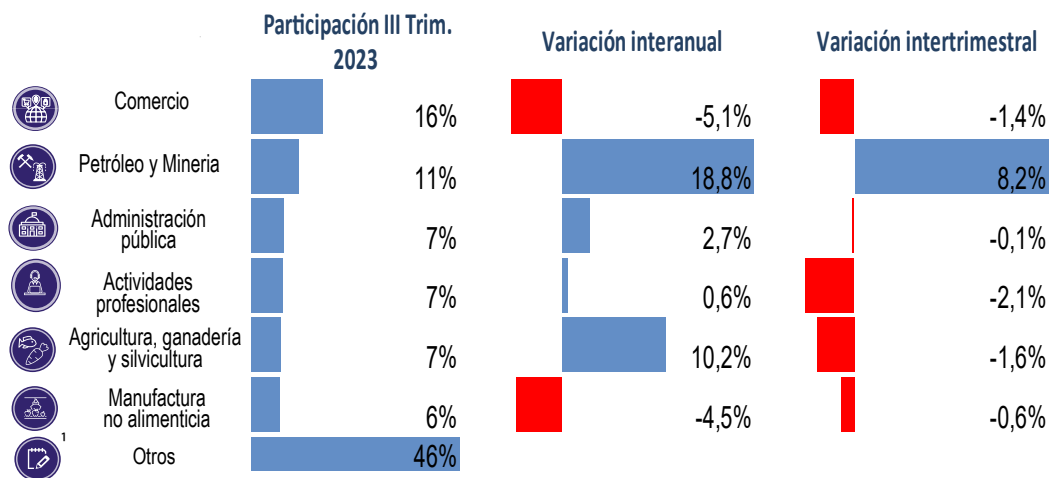

FUENTE: BCE

1. Otros incluye: Actividades inmobiliarias, Manufactura de productos no alimenticios, Transporte y almacenamiento, Enseñanza, Actividades financieras y de seguros, Salud y asistencia social, Construcción, Información y comunicación Suministro de electricidad y agua, Alojamiento y comidas, Pesca y acuicultura, Arte entretenimiento y otras actividades de servicios, Actividades de los Hogares como empleadores, Refinados de petróleo e Impuestos Netos Sobre los Productos.

2. Las importaciones contribuyen con signo contrario a la evolución del PIB.



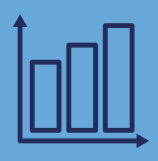

Desempeño de la economía ecuatoriana

• PROYECCIÓN DE CRECIMIENTO PARA ECUADOR % Variación Anual

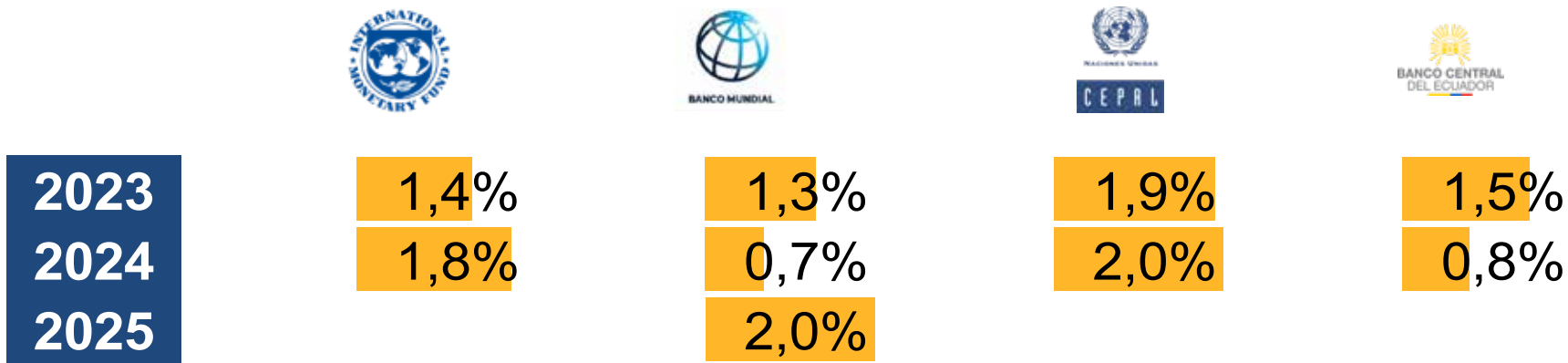

• PROYECCIONES DE CRECIMIENTO¹ % Variación Anual Principales Economías

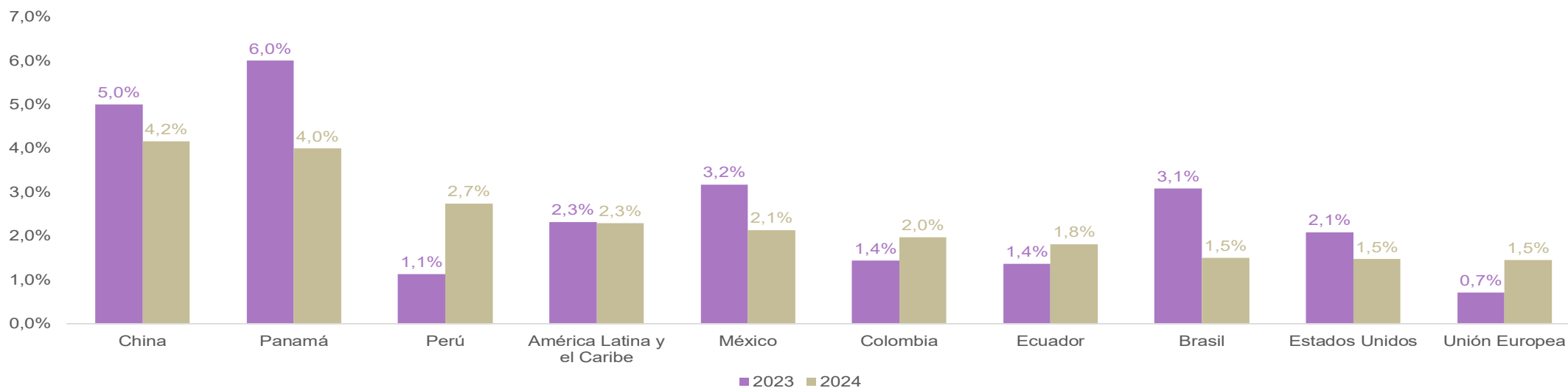

FUENTE: FMI (octubre 2023), BM (enero 2024), BCE (septiembre 2023), CEPAL (agosto 2023).

1. Fuente: World Economic Outlook FMI - octubre 2023

* El FMI reportó en 2020, una contracción del PIB de LATAM del -7%. Para 2021, existe una recuperación del 4%.

* El gráfico está ordenado de mayor a menor, considerando la previsión de crecimiento calculada para 2024.



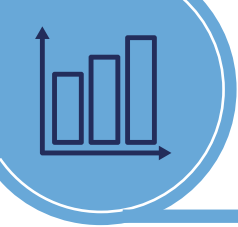

Indicadores Líderes¹

• INDICADORES LÍDERES DE DESEMPEÑO DE LA ECONOMÍA²

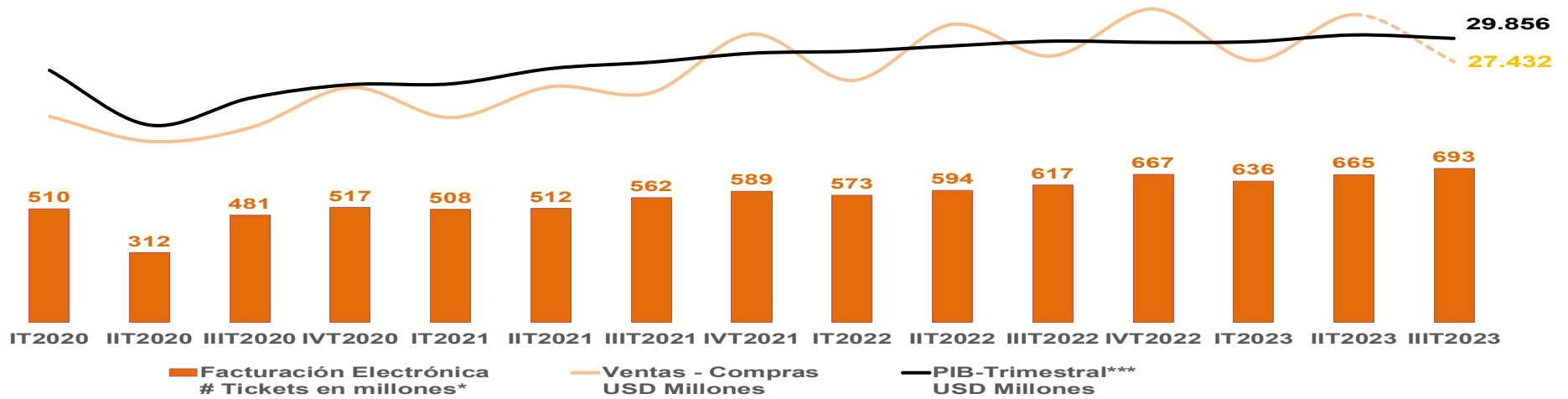

• INDICADORES LÍDERES PREVISIÓN PIB NOMINAL³

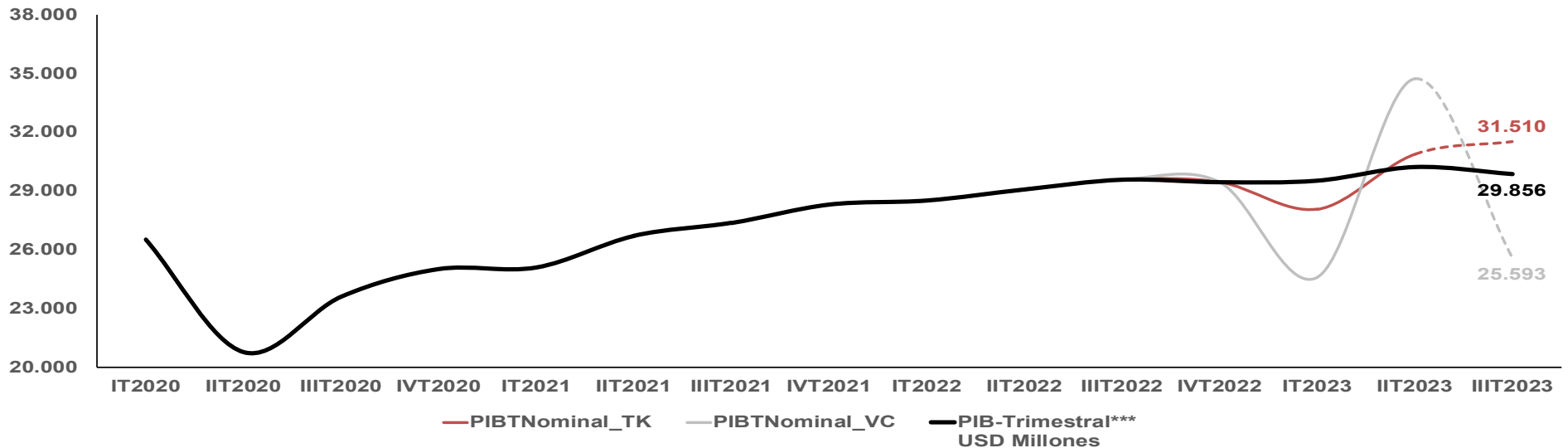

FUENTE: SRI, BCE

1. Valores en USD millones

2. Se presentan las cifras reales del PIB nominal reportadas hasta el III trimestre 2023. En el caso de Ventas-Compras y Facturación Electrónica, hasta el III trimestre 2023.

3. Metodología desarrollada por PNUD. Representa la proyección trimestral de cómo evolucionaría la economía ecuatoriana (PIB nominal) en función a la tasa de crecimiento de las variables:

* PIBTNominal_TK: valor de los tickets de facturación electrónica (Variación trimestral de 4% en el III trimestre 2023)

* PIBTNominal_VC: ventas - compras (Variación trimestral de -15% en el III trimestre 2023)





Índices de precios - diciembre 2023

• IPC¹ Vs. IPP² — % Variación anual

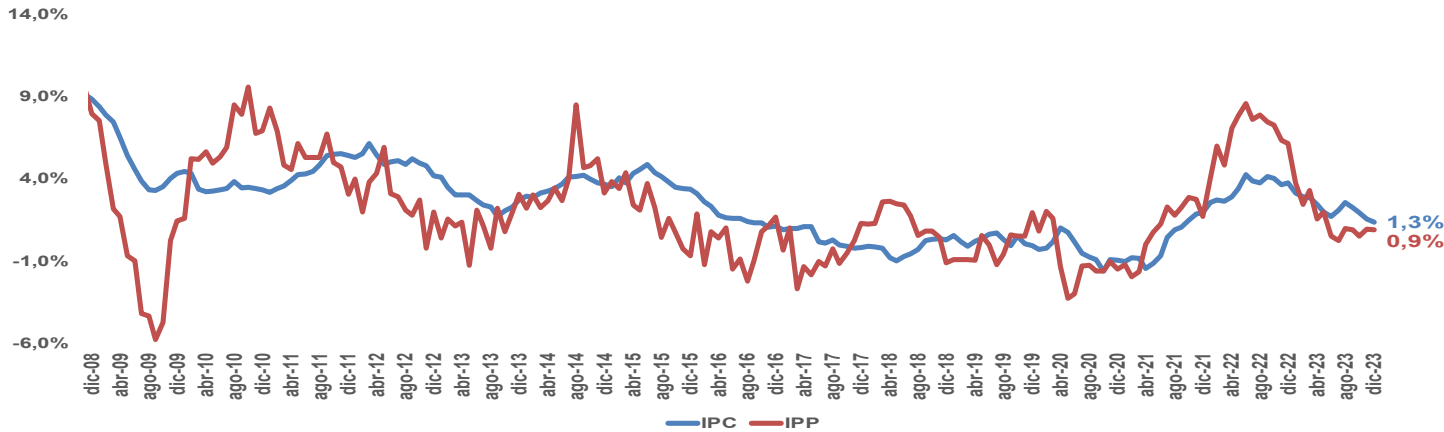

• COMPARACIÓN INFLACIÓN PAISES⁴ — % Var. Anual

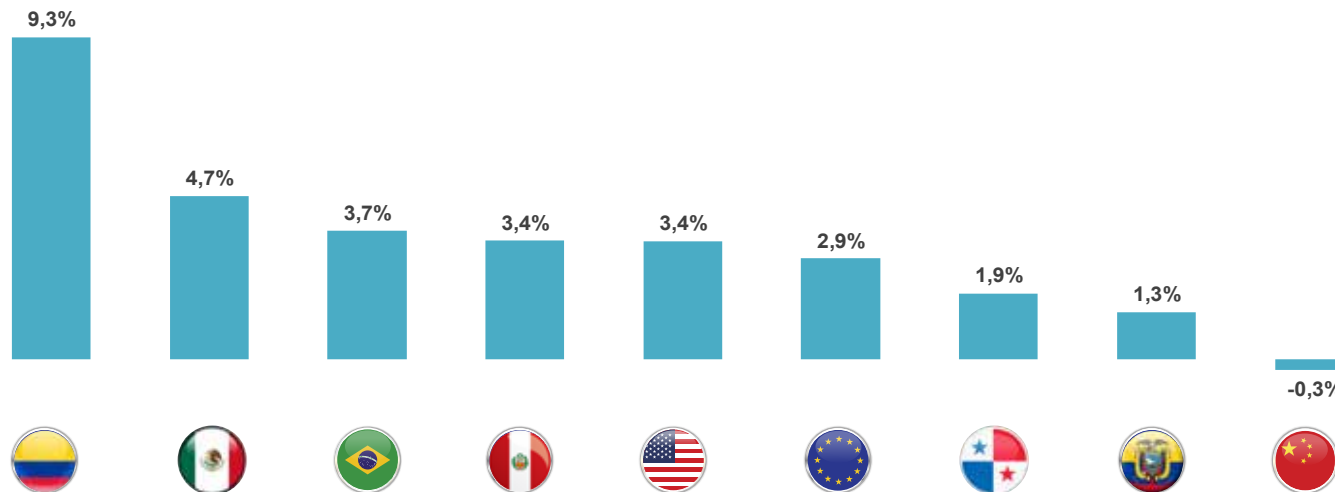

FUENTE: INEC

1. IPP: Índice de Precios al Consumidor

2. IPP: Índice de Precios al Productor

3. El IPP-DN se muestra por clasificación nacional de actividades económicas - CIU (Rev. 4.0) según la canasta de actividades y bienes incorporados

4. FUENTE: Expansión / Datosmacro.com



IPC

Variación mensual

-2,3%

Variación acumulada

1,3%



IPP

Variación mensual

-0,8%

Variación acumulada

0,9%

• IPP- DISPONIBILIDAD NACIONAL³

% Variación anual

Industrias manufactureras -0,8%

Agricultura, ganadería, silvicultura y pesca

3,3%

El IPP-DN investiga las secciones de:
Agricultura, Ganadería, Silvicultura y Pesca (A)
Industrias Manufactureras (C)





Índices de precios - diciembre 2023

• DIVISIONES DE CONSUMO IPC - % variación anual

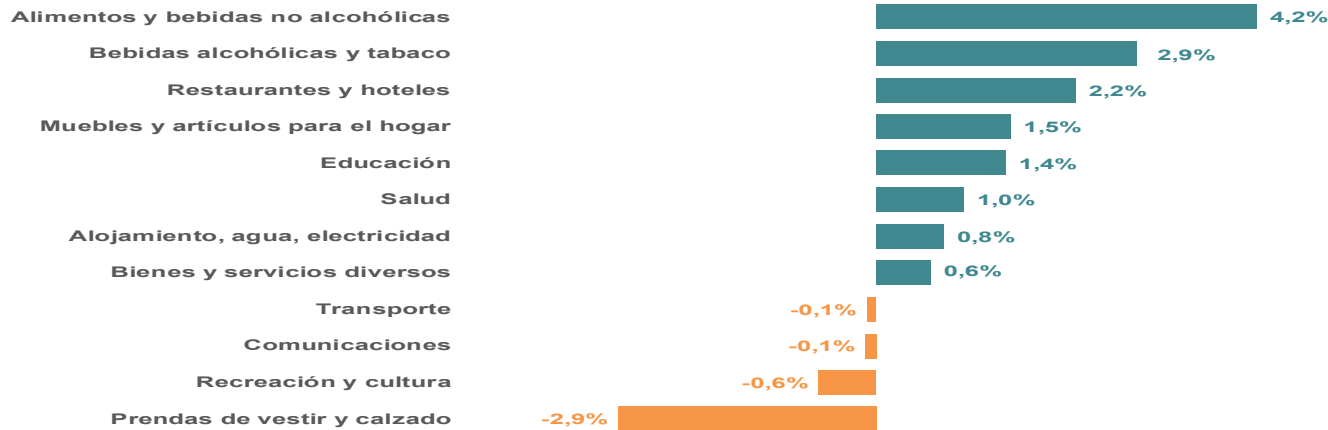

• BIENES TRANSABLES¹ Y NO TRANSABLES IPC²—% Variación anual

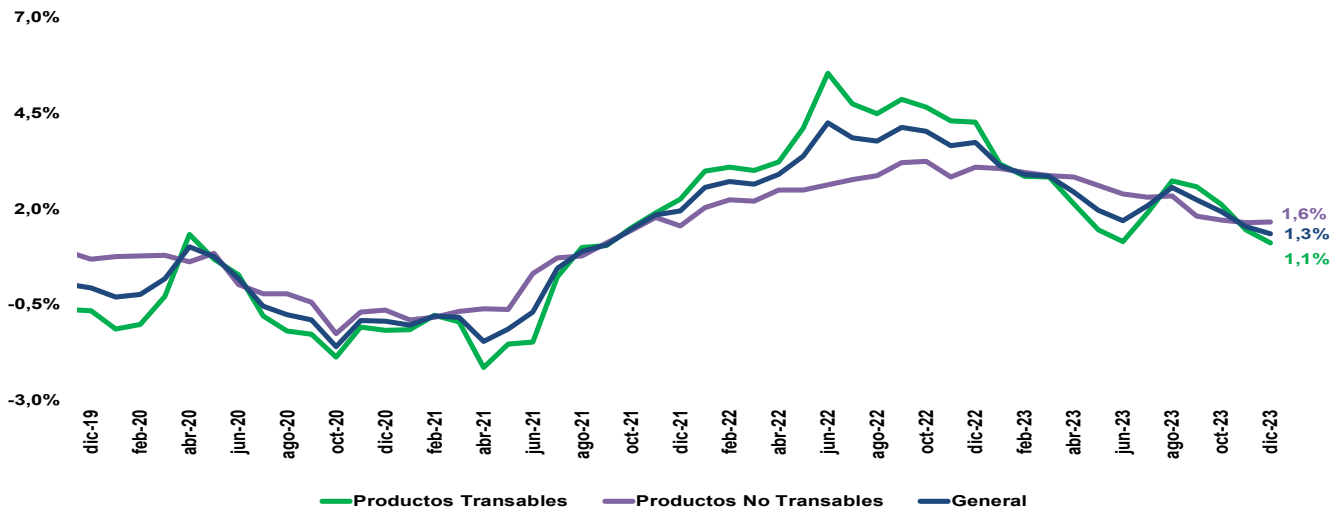

FUENTE: INEC

1. Los bienes transables son aquellos con los cuáles se puede comerciar o hacer intercambios a nivel nacional e internacional. Por ejemplo: libros, zapatos, etc.
2. Los bienes no transables solo pueden consumirse en la economía en la que se producen; ya sea por costos de transporte o por barreras a la entrada y salida de éstos. Por ejemplo, impuestos (aranceles), viviendas, algunos tipos de servicios, etc.
3. Desde julio de 2000 se calcula el ingreso familiar de un hogar de cuatro miembros con 1,60 perceptores de la Remuneración Básica Unificada.



**INGRESO FAMILIAR³
MENSUAL (USD)**
USD 840,0



**COSTO
CANASTA
VITAL**
USD 551,7

Excedente

USD 288,3

**Excedente /
Canasta
vital**

52,3%



**COSTO
CANASTA
BÁSICA**
USD 786,3

Excedente

USD 53,7

**Excedente /
Canasta
básica**

6,8%



DATOS Empleo

Diciembre 2023



EL NUEVO
ECUADOR

Ministerio de Producción,
Comercio Exterior, Inversiones y Pesca



Mercado laboral - diciembre 2023

• EVOLUCIÓN EMPLEO BRUTO¹ Y DESEMPLEO A NIVEL NACIONAL

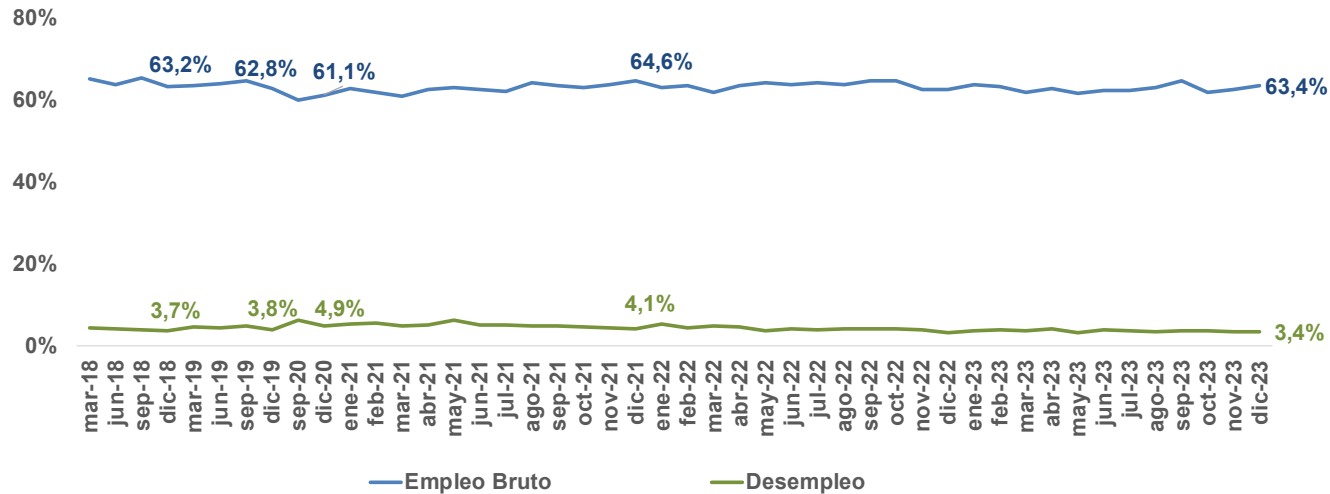

• CLASIFICACIÓN DEL MERCADO LABORAL NACIONAL - % de participación de la PEA

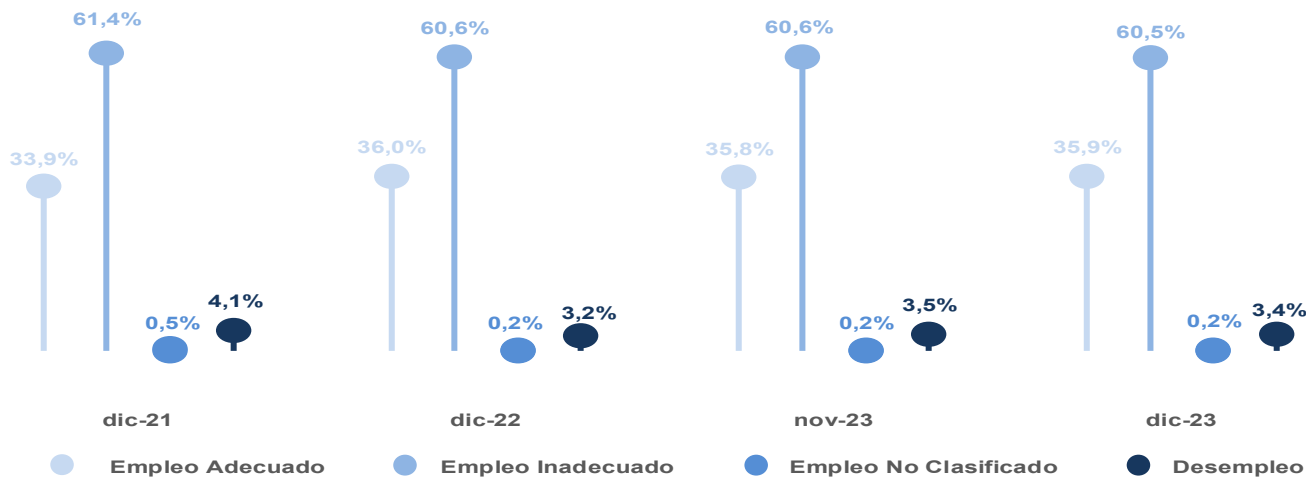

	Población en edad de trabajar (PET)	13,1 M*
	Población económicamente activa (PEA)	8,6 M
	PEA Hombres	5,0 M
	PEA Mujeres	3,6 M

- 36** personas de cada **100** tienen empleo adecuado
- 61** personas de cada **100** tienen empleo inadecuado²
- 0** personas de cada **100** se encuentran en empleo no clasificado
- 4** personas de cada **100** se encuentran en el desempleo

FUENTE: INEC

1. Empleo bruto: Población ocupada/ Población en edad de trabajar (PET)

2. Empleo inadecuado: Subempleo + otro empleo inadecuado + empleo no remunerado

*M: Millones



Mercado laboral - diciembre 2023

• CLASIFICACIÓN DEL MERCADO LABORAL URBANO- % de part. de la PEA urbana



• CLASIFICACIÓN DEL MERCADO LABORAL RURAL- % de part. de la PEA rural

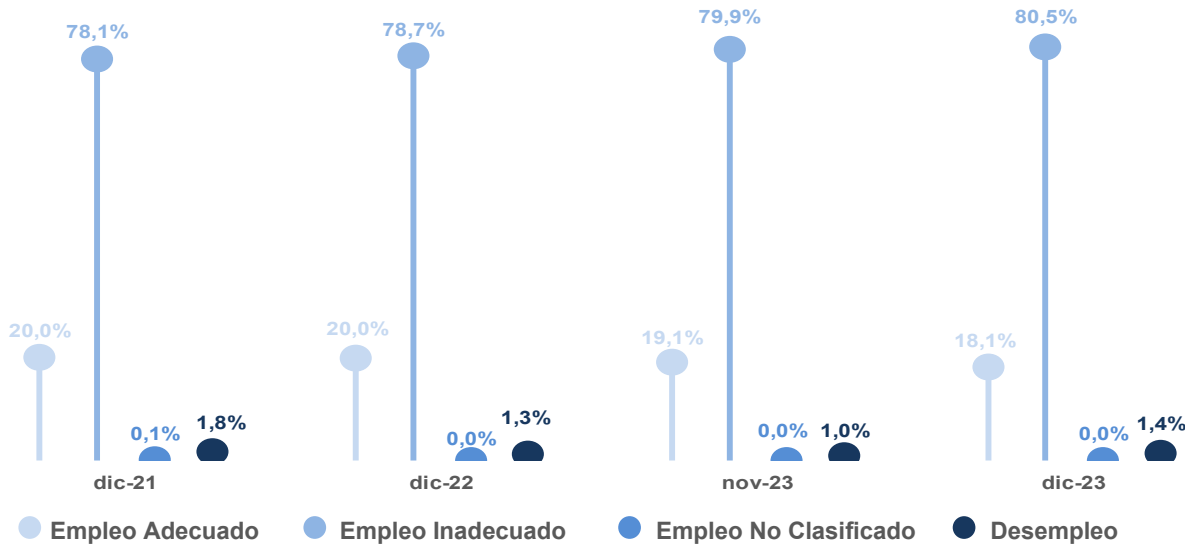

FUENTE: INEC

Nivel de instrucción PEA nacional¹

	Ninguno	236 mil
	Educación Básica	3,5 M*
	Educación Media / Bachillerato	3,0 M*
	Superior	1,8 M*

1. La composición de la población por nivel de instrucción no suma el 100%, ya que no se incluye la población que aprobó centro de alfabetización

*M: Millones





Mercado laboral - diciembre 2023

SITUACIÓN DE EMPLEABILIDAD MENSUAL POR SECTORES

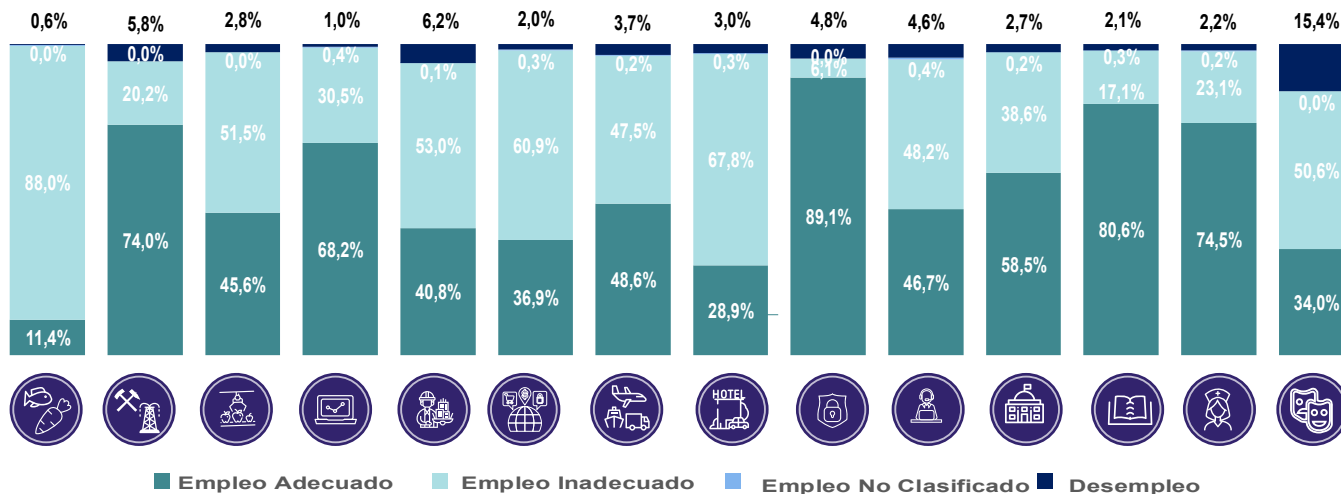

EMPLEO TOTAL¹ - participación por sector en relación a la PEA

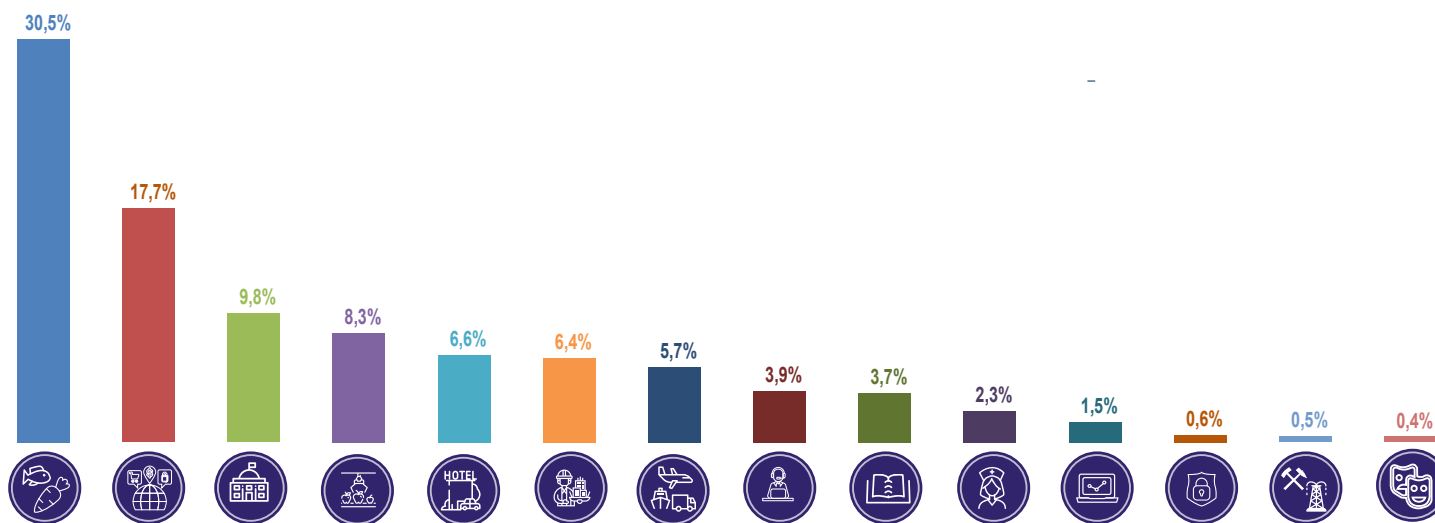

FUENTE: INEC

1. Empleo Total: Empleo Pleno/Adecuado, Empleo Inadecuado y Empleo No Clasificado
 2. Letras de las familias a nivel CIU que agrupa cada uno de los sectores

Sectores agrupados

CIU²

-  Agricultura, Silvicultura, Ganadería y Pesca
-  Petróleo y minería
-  Manufactura
-  Suministros básicos y telecomunicaciones
-  Construcción e inmobiliarias
-  Comercio
-  Transporte y almacenamiento
-  Alojamiento y comidas
-  Financieras y seguros
-  Actividades profesionales
-  Servicios y administración pública
-  Enseñanza
-  Salud
-  Arte y entretenimiento

A

B

C

D-E-J

F-L

G

H

I

K

M-T

N-O-S

P

Q

R

DATOS

Ventas y Recaudación

Enero 2024



EL NUEVO
ECUADOR

Ministerio de Producción,
Comercio Exterior, Inversiones y Pesca



Ventas a nivel nacional - noviembre 2023

• VENTAS NETAS¹ USD Millones²- % de variación

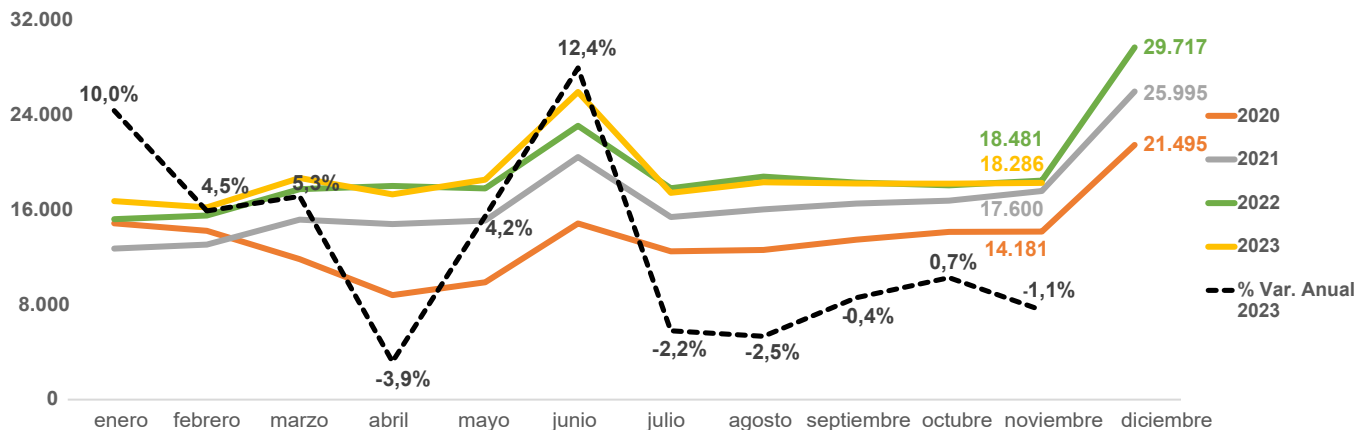

• RESUMEN - USD Millones

Resumen	ene-dic 2021	ene-dic 2022	%Var. Anual
Ventas netas	199.763	228.689	14,5%

Resumen	ene-nov 2022	ene-nov 2023	%Var. Anual
Ventas netas	198.972	204.029	2,5%

• EVOLUCIÓN VENTAS NACIONALES USD Millones - % de variación

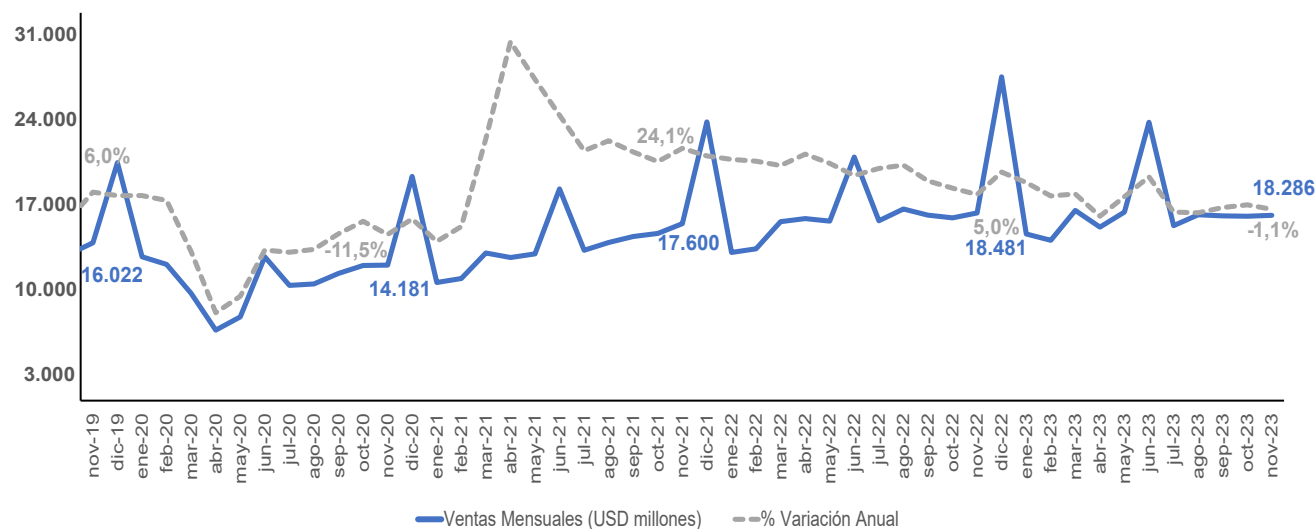

• Ventas Nacionales Totales por Sector % de participación - Nov 2023

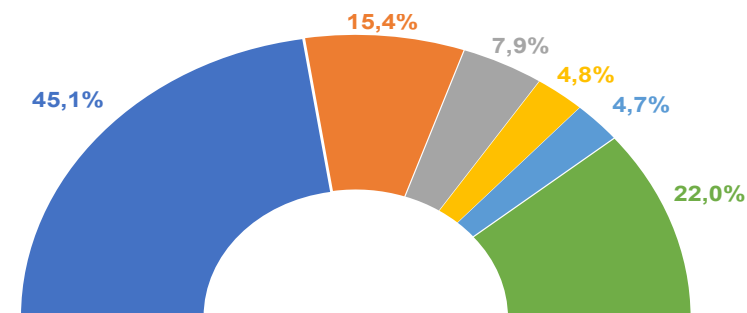

Comercio: USD 8.250 millones

Manufactura: USD 2.817 millones

Agri. Ganad. Silvi. y Pesca:

USD 1.453 millones

Sumin. básicos y telecom:

USD 884 millones

Transporte y almacenamiento:

USD 861 millones

Demás sectores³: USD 4.020 millones

FUENTE: SRI

1. Los valores de las ventas incluye variables de ventas netas nacionales y exportaciones. Incluye Sector Privado, Sector Público, Sector de EPS. La participación de ventas por tipo de contribuyente al 2022 fue: Privado 88,5%, Público 10,3%, EPS 1,2%.

2. Fecha de consulta de ventas: 12/01/2024

3. Demás sectores incluye: Actividades profesionales, Petróleo y minería, Construcción e inmobiliaria, Servicios y Adm. Pública, Financieras y seguros, Salud, Alojamiento y comidas, Enseñanza, Arte y entretenimiento.





Mapa de ventas y exportaciones por provincia³ enero - noviembre 2023

-  Ventas locales¹
-  Exportaciones²
-  Var. anual⁴

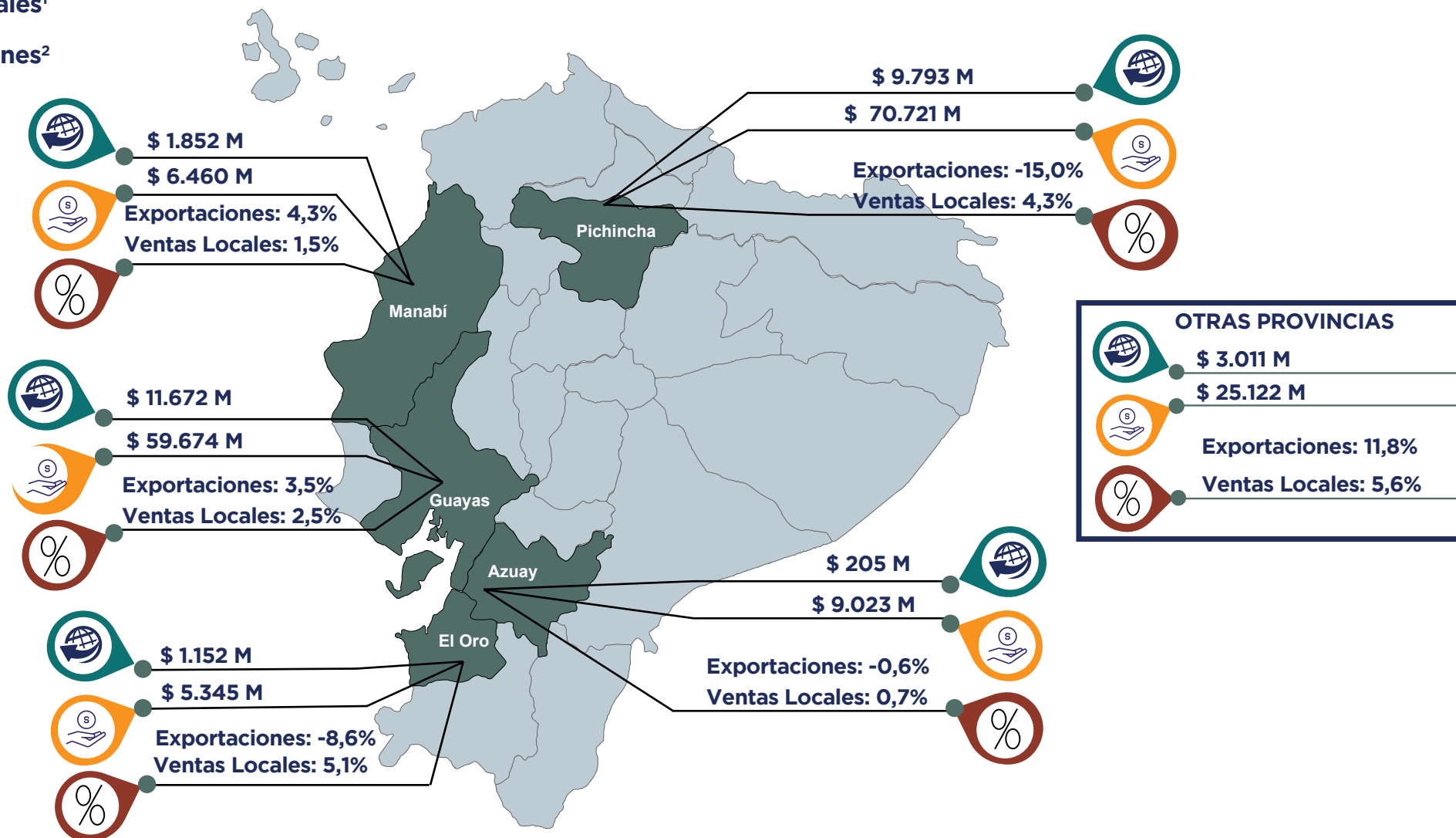

FUENTE: SRI

1. Ventas locales, hace referencia a las cuentas 411 413 y 415 del formulario 104 del SRI. Estas son las ventas de productos por RUC, lo que evita tener ventas de bienes usados en la producción como maquinaria entre otros.
2. Exportaciones hace referencia a las cuentas 417 y 418 del formulario 104 del SRI, se seleccionan estas cuentas porque son las exportaciones de productos por RUC, lo que evita tener ventas de bienes usados en la producción como por ejemplo maquinarias. Exportaciones toma en cuenta los valores reportados por el formulario 104 del SRI, por lo que los valores difieren a los reportes del Banco Central del Ecuador
3. El criterio de selección para las 5 provincias se debe a que la suma de Ventas locales y Exportaciones representa el 88,6% del total general
4. El valor hace referencia al porcentaje de variación con relación al periodo del año anterior.





Ventas por actividad económica - noviembre 2023

• VENTAS NETAS¹ - USD Millones

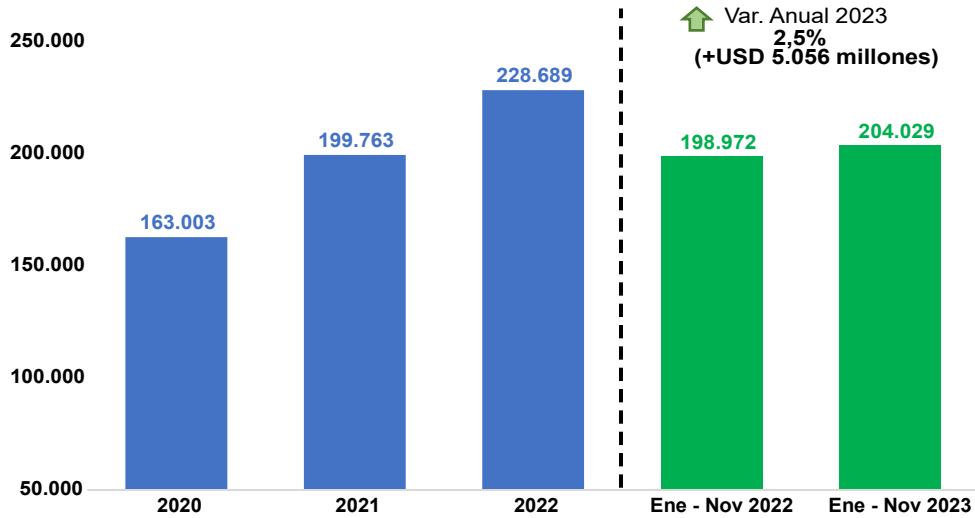

• VENTAS LOCALES Y EXPORTACIONES - USD Millones

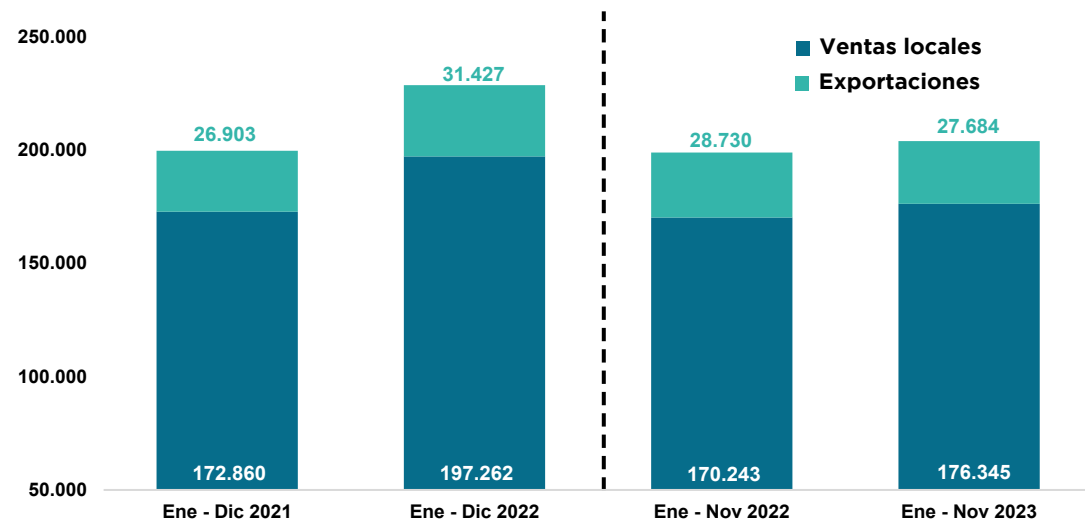

• VENTAS NETAS POR ACTIVIDAD ECONÓMICA- % participación con relación a total ventas nacionales

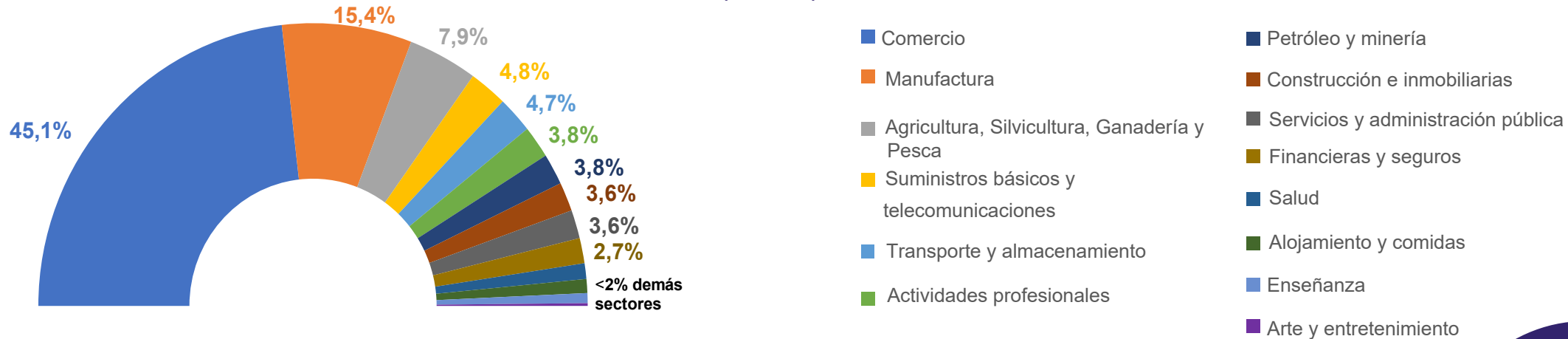

FUENTE: SRI

1. Ventas Netas toma las cuentas: 411,413,415, 417, 418 del Formulario 104 del SRI





Mapa de calor de ventas¹ - noviembre 2023

• VENTAS NETAS MENSUALES² - % Var. Anual



• VENTAS NETAS ACUMULADAS³ - % Var. Anual

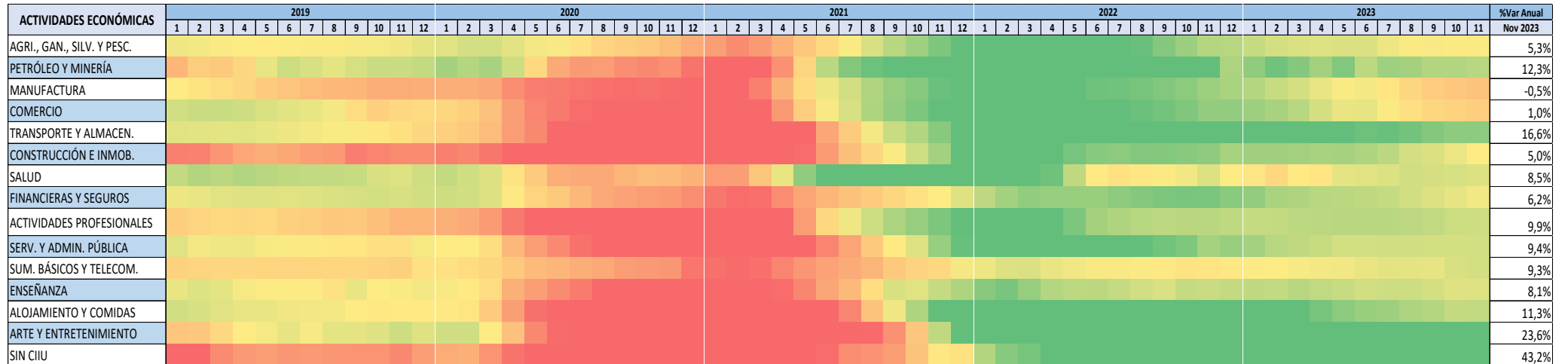

FUENTE: SRI

- Los mapas de calor muestran la evolución de las variaciones del valor mensual de las ventas. El color de cada mes está representado según el percentil de los datos. Celdas rojas: percentil 10, Celdas naranjas y amarillas: percentil 50 y Celdas verdes: percentil 90.
- El mapa de calor ventas mensuales analiza la variación del valor de ventas de cada mes individualmente, con relación al mismo mes del año anterior.
- El mapa de calor ventas acumuladas analiza la variación del valor de ventas de cada mes acumulado 12 periodos, con relación al valor acumulado 12 periodos del año anterior.





Recaudación - diciembre 2023

RECAUDACIÓN BRUTA NACIONAL¹ - Recaudación mensual



RECAUDACIÓN BRUTA POR SECTOR² - Recaudación acumulada enero - diciembre

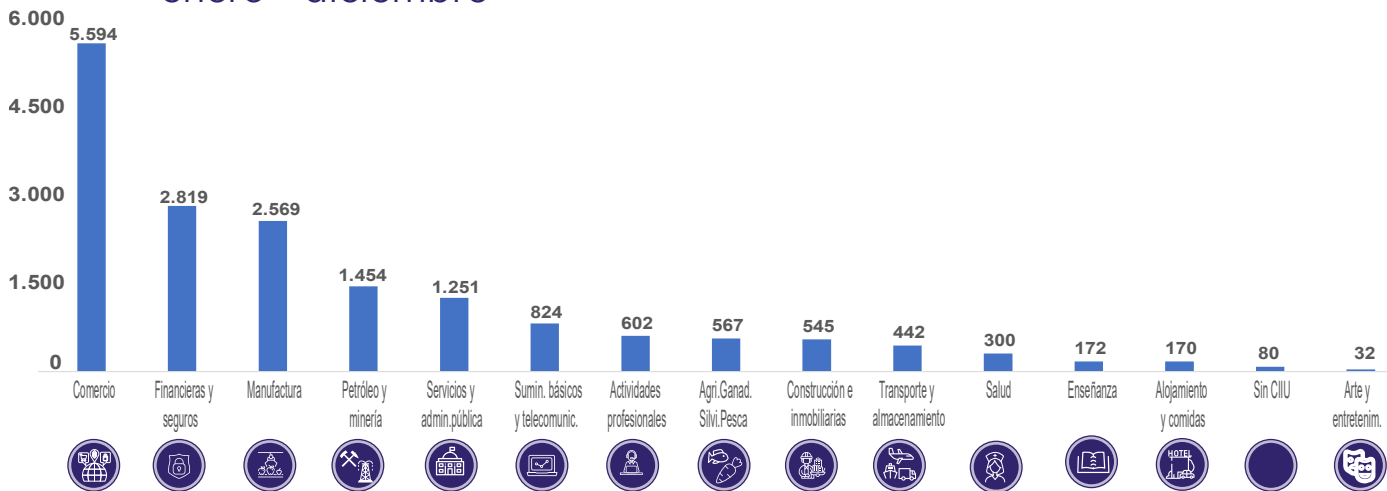

RESUMEN DE RECAUDACIÓN

USD Millones

RECAUDACIÓN ACUMULADA ENERO - DICIEMBRE 2023	USD Millones	% Var. Anual
--	--------------	--------------

Directos	7.732	▲ 1,9%
Impuesto a la Renta	5.818	▲ 9,0%
Impuesto a la Salida de Divisas	1.088	▼ -14,6%
Otros Directos	827	▼ -15,2%

Indirectos	9.315	▲ 3,1%
IVA Operaciones Internas	6.307	▲ 9,0%
IVA Importaciones	2.137	▼ -9,1%
ICE Operaciones Internas	508	▲ 0,3%
Otros indirectos	363	▼ -7,0%

Recaudación Total Bruta	17.048	▲ 2,6%
Notas de Crédito y Compensación	2.133	▲ 40,6%
Recaudación Total Efectiva	14.914	▼ -1,2%

1. Recaudación toma como base los datos publicados en "Recaudación por Actividad Económica" del SRI. Datos actualizados a diciembre 2023, en USD millones.
 2. Se consideran los valores ocasionales reportados por el SRI, que hace referencia a la Contribución Post-Covid de sociedades y personas naturales. En USD millones.



Cifras macroeconómicas y de ventas

Sector Real y Previsiones ¹						
Producto Interno Bruto (PIB) Anual	2019	2020	2021	2022	2023 (prev)*	2024 (prev)*
PIB Corriente	107.596	95.865	107.435	116.586	119.573	121.710
PIB a precios del año anterior	107.657	97.648	105.278	114.081	NA	NA
Tasas de variación a precios del año anterior	0,2%	-9,2%	9,8%	6,2%	1,5%	0,8%
Producto Interno Bruto (PIB) Trimestral	2022.I	2022.II	2022.III	2023.I	2023.II	2023.III
PIB Corriente (Miles de USD, Datos Ajustados de Estacionalidad)	28.506	29.071	29.568	29.520	30.217	29.856
Variación Interanual	9,8%	5,9%	6,7%	4,6%	4,7%	0,4%
Variación Intertrimestral	-0,3%	1,1%	2,9%	1,6%	1,1%	-1,3%
Indicadores de Coyuntura ²						
	oct-22	nov-22	oct-23	nov-23	% Variación Mensual	% Variación Anual
Índice de Expectativas de la Economía (IEE)	56,2	52,6	57,0	55,3	-3,0%	5,1%
Índice de Confianza del Consumidor (ICC)	35,3	35,1	35,5	36,1	1,7%	2,8%
	nov-22	dic-22	nov-23	dic-23	Variación Mensual (p.p.)	Variación Anual (p.p.)
Riesgo País ³	1.915	1.260	1.792	2.082	16,2%	65,2%
Ventas y número de empresas						
Ventas y compras mensuales ⁴ - USD millones	oct-22	nov-22	oct-23	nov-23	% Variación Mensual	% Variación Anual
Total Ventas	18.080	18.481	18.215	18.286	0,4%	-1,1%
Total compras	9.007	9.587	9.056	9.126	0,8%	-4,8%
Número de Empresas ⁵	2019	2020	2021	2022	% Variación Anual	% Part. En 2021
Total de Empresas	1.584.316	1.728.469	1.985.625	2.016.871	1,6%	100,0%
Microempresas	1.543.738	1.692.027	1.944.634	1.971.082	1,4%	97,7%
Empresas Pequeñas	24.486	22.260	24.648	27.553	11,8%	1,4%
Empresas Medias	12.217	10.745	12.317	13.658	10,9%	0,7%
Empresas Grandes	3.875	3.437	4.026	4.578	13,7%	0,2%

1. Fuente: BCE. Previsiones corte a diciembre 2023.

2. Fuente: BCE. Corte a enero 2024. El Índice de Confianza Empresarial (ICE) ya no es publicado por el BCE, actualmente se reporta el Índice de Expectativas de la Economía (IEE) que parte de la Encuesta Mensual de Opinión Empresarial (EMOE).

3. Fuente: BCE. Corte a 31 de diciembre 2023. Medido en puntos básicos, cien puntos básicos equivalen a uno porcentual. El dato reporta el promedio del mes.

4. Fuente: SRI. Corte a 12 de enero 2024.

5. Información con corte a diciembre de 2022. Se analiza el número de RUCs activos según el catastro del SRI y que declaran en el formulario 104 y 101 del SRI.

A partir del boletín de agosto 2023, no se presentan las cifras de ventas por tamaño de empresas, ya que no se dispone de la información completa para estimarlas en el año 2022.

*Cifras publicadas a diciembre por el Banco Central del Ecuador en el boletín de Información estadística mensual.

DATOS POR SECTORES

Diciembre 2023



EL NUEVO
ECUADOR

Ministerio de Producción,
Comercio Exterior, Inversiones y Pesca



Agricultura, silvicultura, ganadería y pesca - noviembre¹ / diciembre² 2023

• VENTAS NETAS⁵ - %Variación

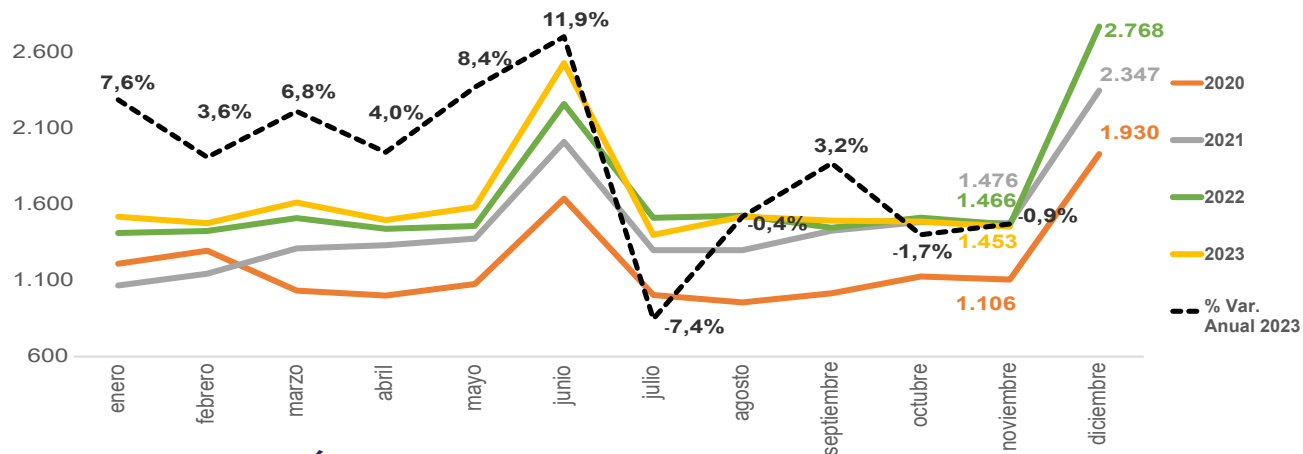

• RECAUDACIÓN BRUTA - USD millones⁴



FUENTE: INEC

- Los datos de ventas se presenta con 2 meses de rezago, según los datos disponibles en el SRI a la fecha de publicación de este Boletín.
- Los datos de empleo se presentan a mes vencido de la fecha de publicación del Boletín, según los datos disponibles en el INEC.
- Información con corte a diciembre 2022. Se analiza el número de RUCs activos y abiertos que registran ventas en el formulario IO4 SRI, y se consideran los establecimientos matriz como el primer establecimiento 001. Incluye RISE, otros y especiales como clase de contribuyente.
- Recaudación toma como base los datos publicados en "Recaudación por Actividad Económica" del SRI
- Fecha de consulta de cifras de Ventas: 12 de enero 2024

RESUMEN - USD Millones

Resumen	ene-dic 2021	ene-dic 2022	%Var. Anual
Ventas netas	17.570	19.733	12,3%

Resumen	ene-nov 2022	ene-nov 2023	%Var. Anual
Ventas netas	16.965	17.563	3,5%

• MERCADO LABORAL- % en relación a la PEA

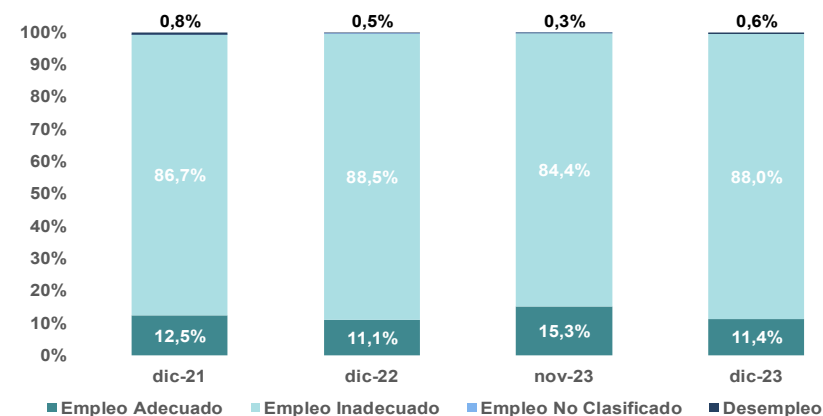

• EMPRESAS- número de empresas³

TOTAL EMPRESAS 2022	151.229	-15,4%	%var 2022
Microempresas:	147.328	-15,6%	97,4% part.
Pequeña empresa:	2.222	-9,7%	1,5% part.
Mediana empresa:	1.247	-14,0%	0,8% part.
Gran empresa:	432	1,6%	0,3% part.





Petróleo y minería - noviembre¹ / diciembre² 2023

• VENTAS NETAS⁵ - %Variación

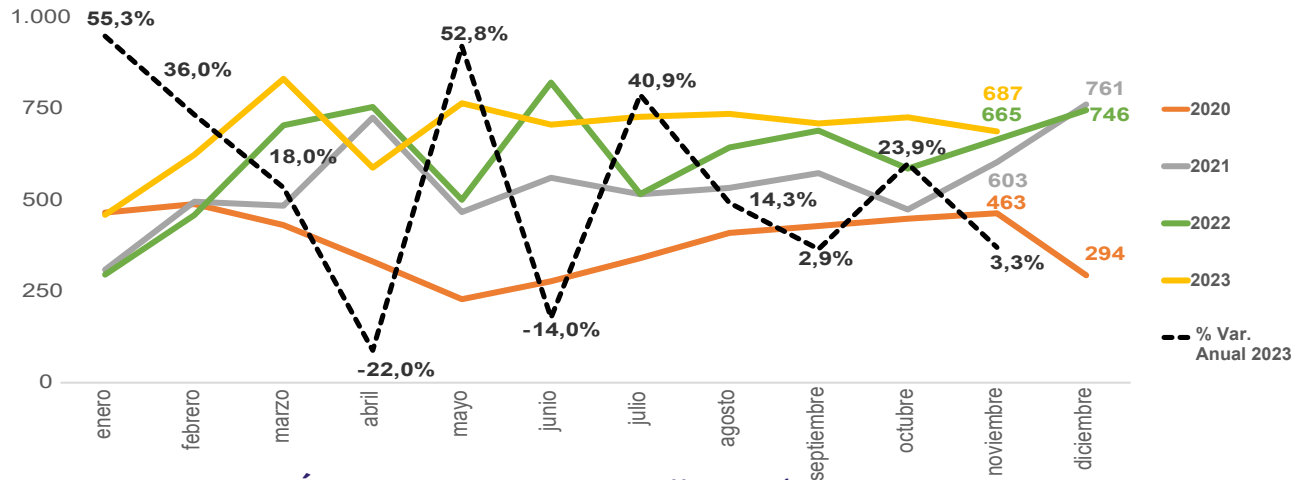

• RECAUDACIÓN BRUTA - USD millones⁴



FUENTE: INEC

- Los datos de ventas se presenta con 2 meses de rezago, según los datos disponibles en el SRI a la fecha de publicación de este Boletín.
- Los datos de empleo se presentan a mes vencido de la fecha de publicación del Boletín, según los datos disponibles en el INEC.
- Información con corte a diciembre 2022. Se analiza el número de RUCs activos y abiertos que registran ventas en el formulario 104 SRI, y se consideran los establecimientos matriz como el primer establecimiento 001. Incluye RISE, otros y especiales como clase de contribuyente.
- Recaudación toma como base los datos publicados en "Recaudación por Actividad Económica" del SRI
- Fecha de consulta de cifras de Ventas: 12 de enero 2024

RESUMEN - USD Millones

	Resumen	ene-dic 2021	ene-dic 2022	%Var. Anual
	Ventas netas	6.501	7.380	13,5%

	Resumen	ene-nov 2022	ene-nov 2023	%Var. Anual
	Ventas netas	6.634	7.557	13,9%

• MERCADO LABORAL - % en relación a la PEA

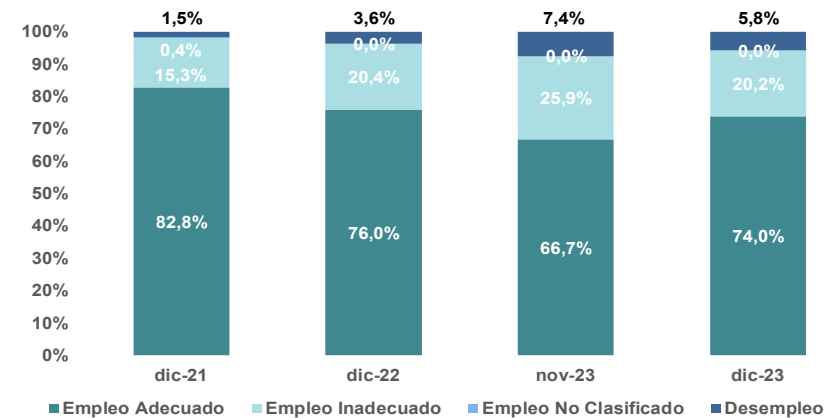

• EMPRESAS - número de empresas³

TOTAL EMPRESAS 2022	4.049	-1,0%	%var 2022
Microempresas:	3.751	0,5%	92,6% % part.
Pequeña empresa:	135	-15,6%	3,3% % part.
Mediana empresa:	87	-24,3%	2,2% % part.
Gran empresa:	76	-9,5%	1,9% % part.





Manufactura - noviembre¹ / diciembre² 2023

• VENTAS NETAS⁵ - %Variación

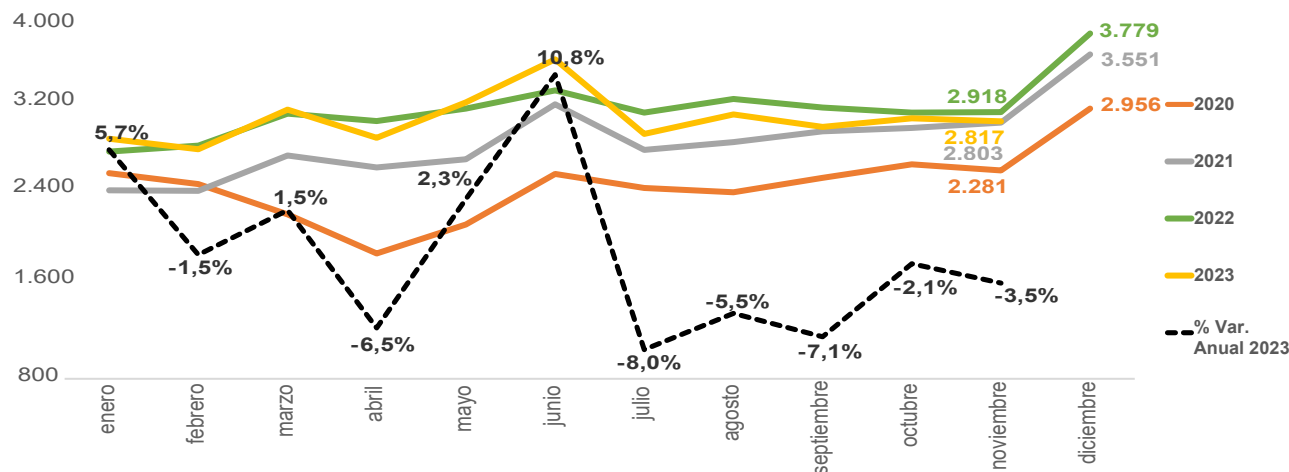

• RECAUDACIÓN BRUTA - USD millones⁴



FUENTE: INEC

- Los datos de ventas se presenta con 2 meses de rezago, según los datos disponibles en el SRI a la fecha de publicación de este Boletín.
- Los datos de empleo se presentan a mes vencido de la fecha de publicación del Boletín, según los datos disponibles en el INEC.
- Información con corte a diciembre 2022. Se analiza el número de RUCs activos y abiertos que registran ventas en el formulario I04 SRI, y se consideran los establecimientos matriz como el primer establecimiento 001. Incluye RISE, otros y especiales como clase de contribuyente.
- Recaudación toma como base los datos publicados en "Recaudación por Actividad Económica" del SRI
- Fecha de consulta de cifras de Ventas: 12 de enero 2024

RESUMEN - USD Millones

	Resumen	ene-dic 2021	ene-dic 2022	%Var. Anual
	Ventas netas	31.181	35.424	13,6%

	Resumen	ene-nov 2022	ene-nov 2023	%Var. Anual
	Ventas netas	31.645	31.240	-1,3%

• MERCADO LABORAL - % en relación a la PEA

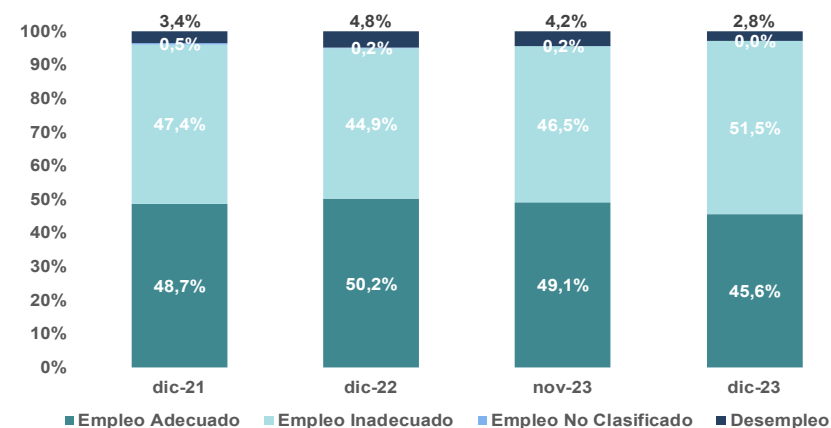

• EMPRESAS- número de empresas³

TOTAL EMPRESAS 2022	150.211	0,2% %var 2022
Microempresas:	145.956	-0,2% %var 2022
Pequeña empresa:	2.228	18,1% %var 2022
Mediana empresa:	1.326	16,2% %var 2022
Gran empresa:	701	11,3% %var 2022

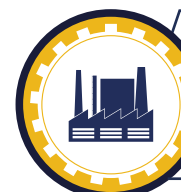

Suministros básicos y telecomunicaciones - noviembre¹ / diciembre² 2023

• VENTAS NETAS⁵ - %Variación

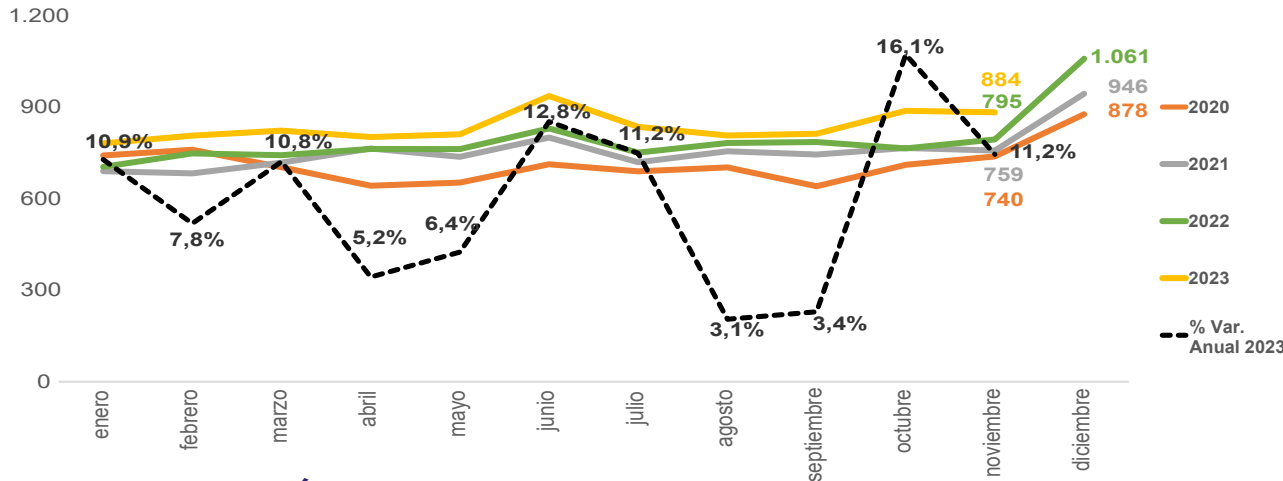

• RECAUDACIÓN BRUTA - USD millones⁴

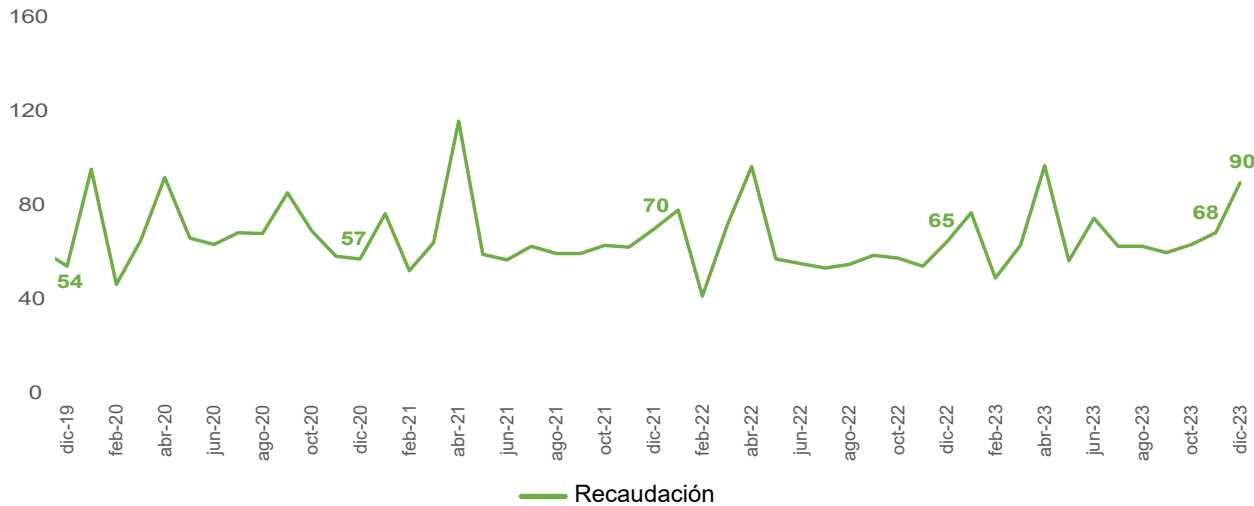

FUENTE: INEC

1. Los datos de ventas se presenta con 2 meses de rezago, según los datos disponibles en el SRI a la fecha de publicación de este Boletín.
 2. Los datos de empleo se presentan a mes vencido de la fecha de publicación del Boletín, según los datos disponibles en el INEC.
 3. Información con corte a diciembre 2022. Se analiza el número de RUCs activos y abiertos que registran ventas en el formulario 104 SRI, y se consideran los establecimientos matriz como el primer establecimiento 001. Incluye RISE, otros y especiales como clase de contribuyente.
 4. Recaudación toma como base los datos publicados en "Recaudación por Actividad Económica" del SRI
 5. Fecha de consulta de cifras de Ventas: 12 de enero 2024

RESUMEN - USD Millones

	Resumen	ene-dic 2021	ene-dic 2022	%Var. Anual
	Ventas netas	9.097	9.505	4,5%

	Resumen	ene-nov 2022	ene-nov 2023	%Var. Anual
	Ventas netas	8.444	9.203	9,0%

• MERCADO LABORAL - % en relación a la PEA

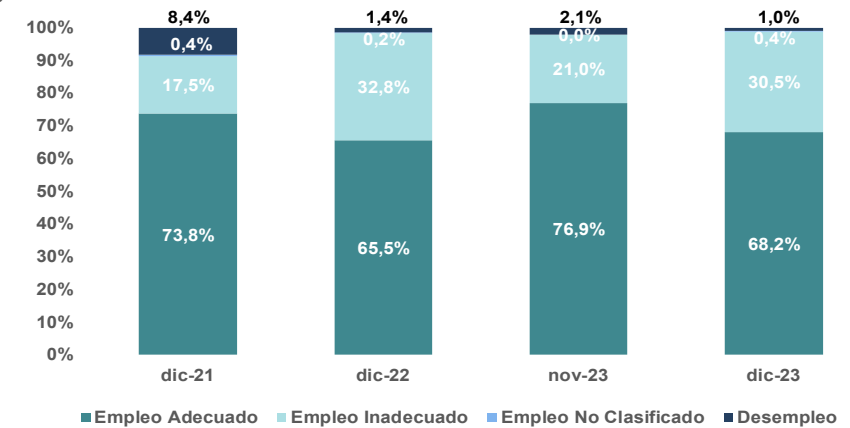

• EMPRESAS - número de empresas³

TOTAL EMPRESAS 2022	25.651	3,3%	%var 2022
Microempresas:	24.543	2,9%	95,7%
Pequeña empresa:	679	13,0%	2,6%
Mediana empresa:	295	6,9%	1,2%
Gran empresa:	134	19,6%	0,5%



Construcción e inmobiliarias - noviembre¹ / diciembre² 2023

• VENTAS NETAS⁵ - %Variación

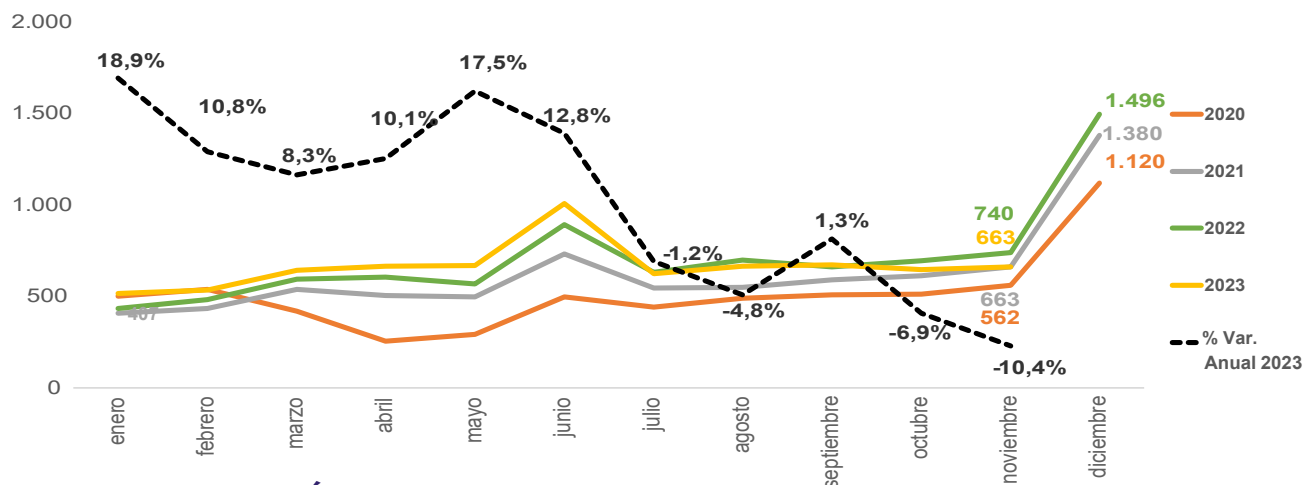

• RECAUDACIÓN BRUTA - USD millones⁴



FUENTE: INEC

1. Los datos de ventas se presenta con 2 meses de rezago, según los datos disponibles en el SRI a la fecha de publicación de este Boletín.
 2. Los datos de empleo se presentan a mes vencido de la fecha de publicación del Boletín, según los datos disponibles en el INEC.
 3. Información con corte a diciembre 2022. Se analiza el número de RUCs activos y abiertos que registran ventas en el formulario 104 SRI, y se consideran los establecimientos matriz como el primer establecimiento 001. Incluye RISE, otros y especiales como clase de contribuyente.
 4. Recaudación toma como base los datos publicados en "Recaudación por Actividad Económica" del SRI
 5. Fecha de consulta de cifras de Ventas: 12 de enero 2024

RESUMEN - USD Millones

Resumen	ene-dic 2021	ene-dic 2022	%Var. Anual
Ventas netas	7.458	8.500	14,0%

Resumen	ene-nov 2022	ene-nov 2023	%Var. Anual
Ventas netas	7.004	7.306	4,3%

• MERCADO LABORAL - % en relación a la PEA

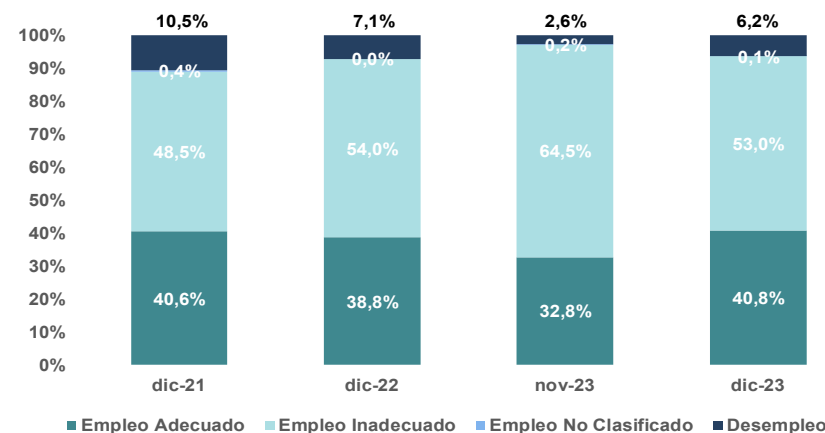

• EMPRESAS- número de empresas³

TOTAL EMPRESAS 2022	133.388	-5,7% %var 2022
---------------------	---------	--------------------

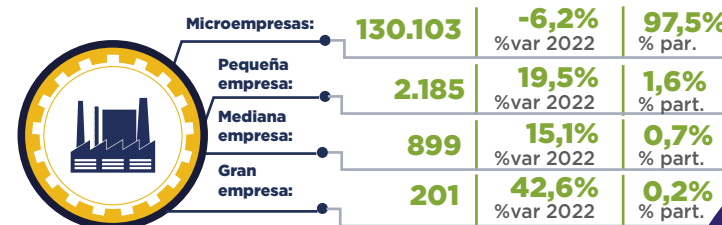



Comercio - noviembre¹ / diciembre² 2023

• VENTAS NETAS⁵ - %Variación

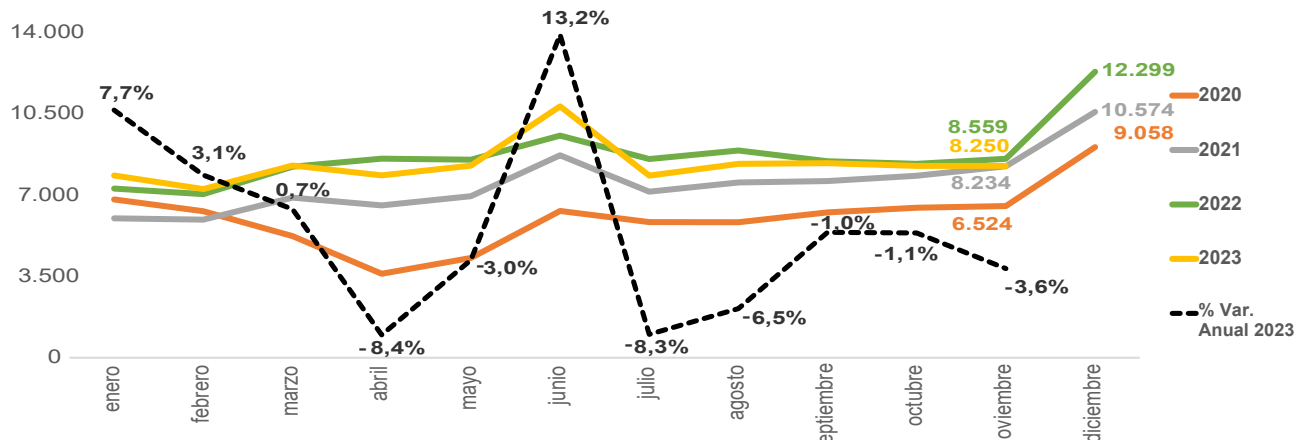

• RECAUDACIÓN BRUTA - USD millones⁴



FUENTE: INEC

- Los datos de ventas se presenta con 2 meses de rezago, según los datos disponibles en el SRI a la fecha de publicación de este Boletín.
- Los datos de empleo se presentan a mes vencido de la fecha de publicación del Boletín, según los datos disponibles en el INEC.
- Información con corte a diciembre 2022. Se analiza el número de RUCs activos y abiertos que registran ventas en el formulario 104 SRI, y se consideran los establecimientos matriz como el primer establecimiento 001. Incluye RISE, otros y especiales como clase de contribuyente.
- Recaudación toma como base los datos publicados en "Recaudación por Actividad Económica" del SRI
- Fecha de consulta de cifras de Ventas: 12 de enero 2024

RESUMEN - USD Millones

	Resumen	ene-dic 2021	ene-dic 2022	%Var. Anual
	Ventas netas	89.947	104.286	15,9%

	Resumen	ene-nov 2022	ene-nov 2023	%Var. Anual
	Ventas netas	91.987	91.337	-0,7%

• MERCADO LABORAL - % en relación a la PEA

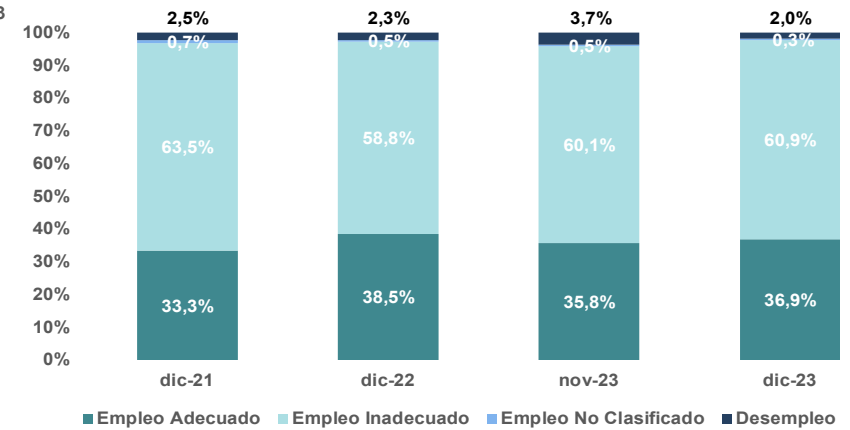

• EMPRESAS - número de empresas³

TOTAL EMPRESAS 2022	586.503	1,5%	%var 2022
Microempresas:	567.064	1,2%	96,7% % part.
Pequeña empresa:	11.132	9,9%	1,9% % part.
Mediana empresa:	6.209	11,5%	1,1% % part.
Gran empresa:	2.098	16,2%	0,4% % part.





Transporte y almacenamiento - noviembre¹ / diciembre² 2023

• VENTAS NETAS⁵ - %Variación

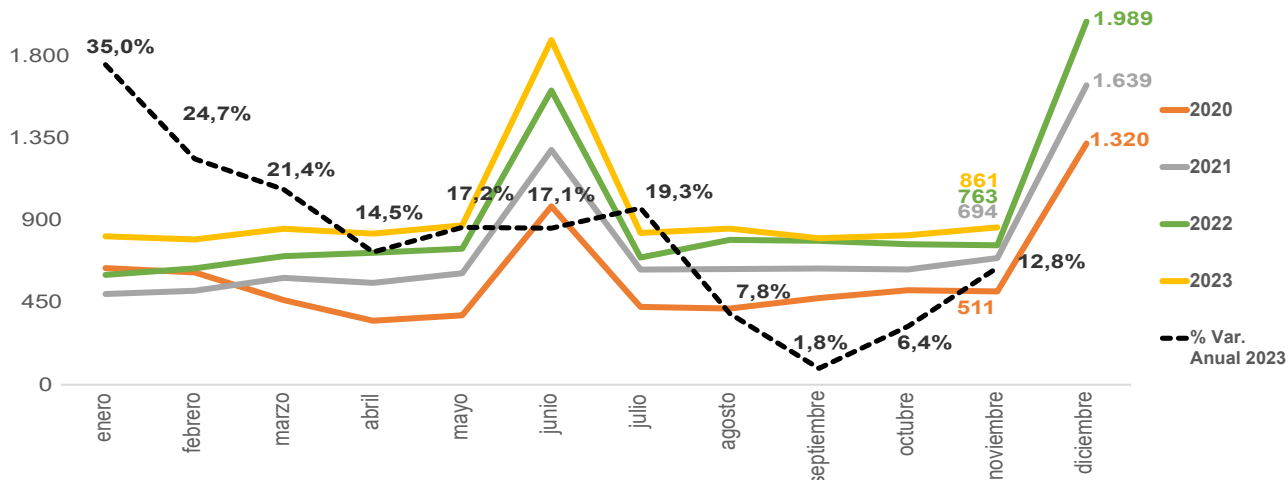

• RECAUDACIÓN BRUTA - USD millones⁴



FUENTE: INEC

- Los datos de ventas se presenta con 2 meses de rezago, según los datos disponibles en el SRI a la fecha de publicación de este Boletín.
- Los datos de empleo se presentan a mes vencido de la fecha de publicación del Boletín, según los datos disponibles en el INEC.
- Información con corte a diciembre 2022. Se analiza el número de RUCs activos y abiertos que registran ventas en el formulario 104 SRI, y se consideran los establecimientos matriz como el primer establecimiento 001. Incluye RISE, otros y especiales como clase de contribuyente.
- Recaudación toma como base los datos publicados en "Recaudación por Actividad Económica" del SRI
- Fecha de consulta de cifras de Ventas: 12 de enero 2024

RESUMEN - USD Millones

	Resumen	ene-dic 2021	ene-dic 2022	%Var. Anual
	Ventas netas	8.911	10.817	21,4%

	Resumen	ene-nov 2022	ene-nov 2023	%Var. Anual
	Ventas netas	8.828	10.213	15,7%

• MERCADO LABORAL - % en relación a la PEA

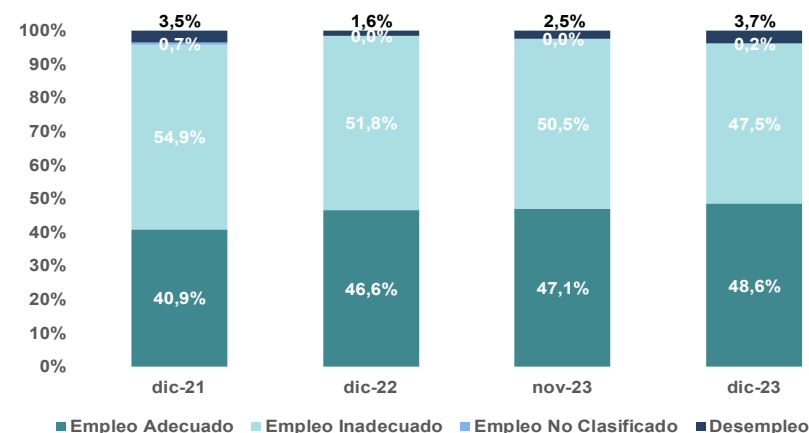

• EMPRESAS - número de empresas³

TOTAL EMPRESAS 2022	160.222	0,6% %var 2022
---------------------	----------------	--------------------------



Microempresas:	157.240	0,3% %var 2022	98,1% % part.
Pequeña empresa:	1.920	12,3% %var 2022	1,2% % part.
Mediana empresa:	839	19,0% %var 2022	0,5% % part.
Gran empresa:	223	18,0% %var 2022	0,1% % part.



Alojamiento y comidas - noviembre¹ / diciembre² 2023

• VENTAS NETAS⁵ - %Variación

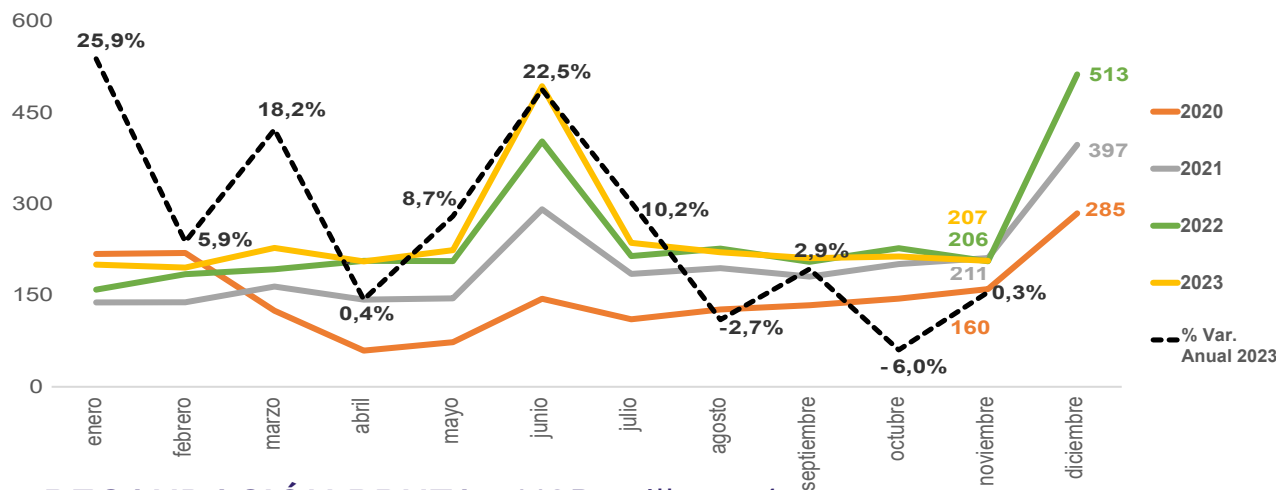

• RECAUDACIÓN BRUTA - USD millones⁴

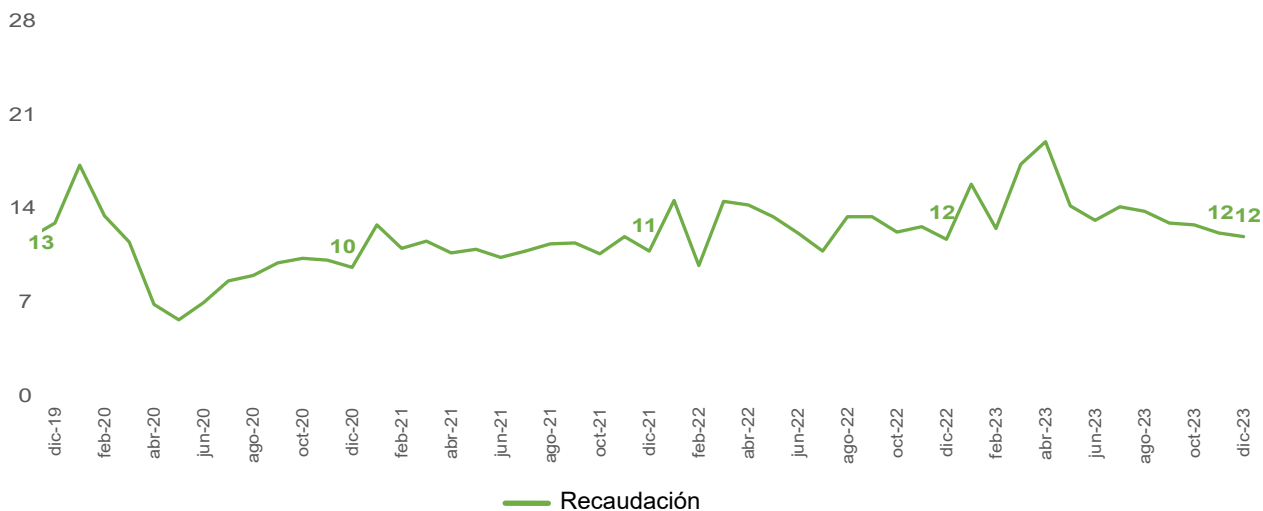

RESUMEN - USD Millones

	Resumen	ene-dic 2021	ene-dic 2022	%Var. Anual
👛	Ventas netas	2.392	2.945	23,1%
	Resumen	ene-nov 2022	ene-nov 2023	%Var. Anual
👛	Ventas netas	2.432	2.636	8,4%

• MERCADO LABORAL - % en relación a la PEA

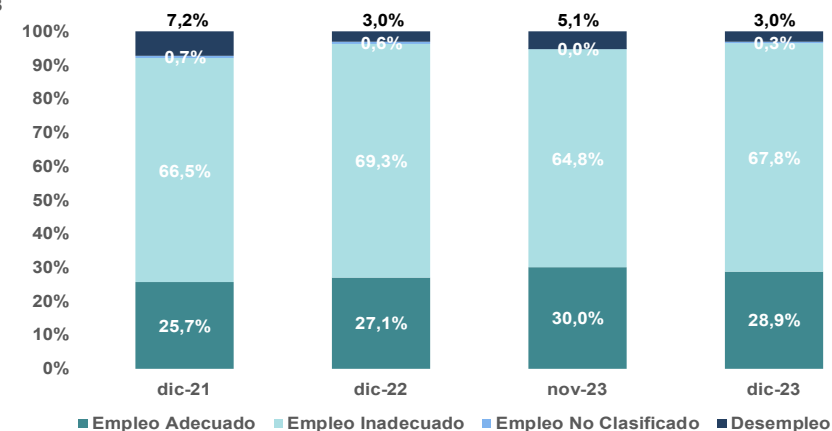

• EMPRESAS - número de empresas³

TOTAL EMPRESAS 2022	97.986	8,3% %var 2022
Microempresas:	96.789	7,9% %var 2022
Pequeña empresa:	864	49,0% % part.
Mediana empresa:	289	60,6% %var 2022
Gran empresa:	44	57,1% %var 2022

FUENTE: INEC

1. Los datos de ventas se presenta con 2 meses de rezago, según los datos disponibles en el SRI a la fecha de publicación de este Boletín.
 2. Los datos de empleo se presentan a mes vencido de la fecha de publicación del Boletín, según los datos disponibles en el INEC.
 3. Información con corte a diciembre 2022. Se analiza el número de RUCs activos y abiertos que registran ventas en el formulario 104 SRI, y se consideran los establecimientos matriz como el primer establecimiento 001. Incluye RISE, otros y especiales como clase de contribuyente.
 4. Recaudación toma como base los datos publicados en "Recaudación por Actividad Económica" del SRI
 5. Fecha de consulta de cifras de Ventas: 12 de enero 2024





Financieras y seguros - noviembre¹ / diciembre² 2023

• VENTAS NETAS⁵ - %Variación

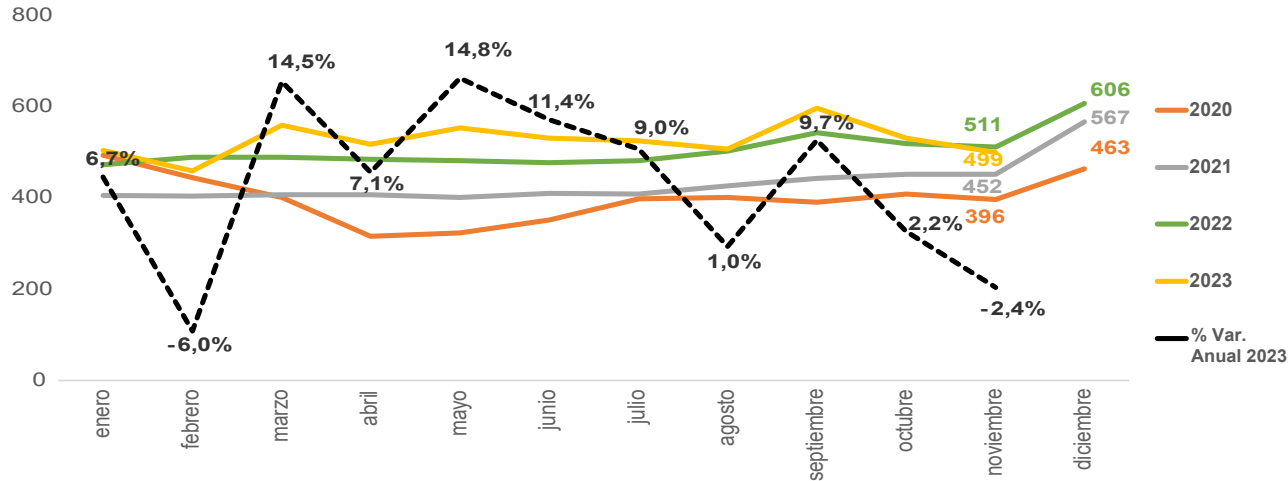

• RECAUDACIÓN BRUTA - USD millones⁴



FUENTE: INEC

- Los datos de ventas se presenta con 2 meses de rezago, según los datos disponibles en el SRI a la fecha de publicación de este Boletín.
- Los datos de empleo se presentan a mes vencido de la fecha de publicación del Boletín, según los datos disponibles en el INEC.
- Información con corte a diciembre 2022. Se analiza el número de RUCs activos y abiertos que registran ventas en el formulario IO4 SRI, y se consideran los establecimientos matriz como el primer establecimiento 001. Incluye RISE, otros y especiales como clase de contribuyente.
- Recaudación toma como base los datos publicados en "Recaudación por Actividad Económica" del SRI
- Fecha de consulta de cifras de Ventas: 12 de enero 2024

RESUMEN - USD Millones

	Resumen	ene-dic 2021	ene-dic 2022	%Var. Anual
	Ventas netas	5.176	6.048	16,9%

	Resumen	ene-nov 2022	ene-nov 2023	%Var. Anual
	Ventas netas	5.443	5.776	6,1%

• MERCADO LABORAL - % en relación a la PEA

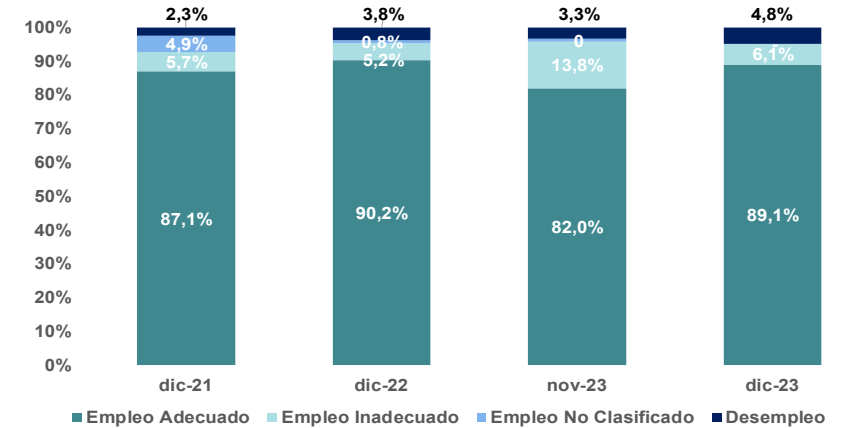

• EMPRESAS - número de empresas³

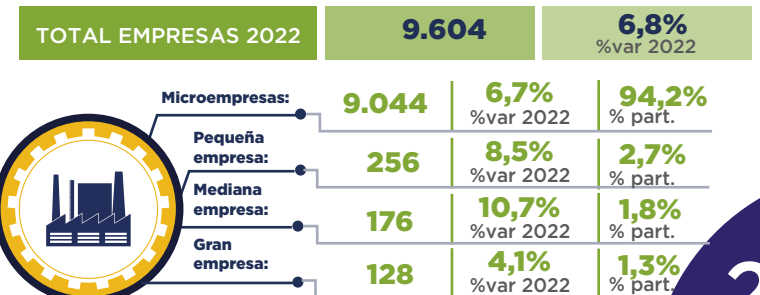



Actividades profesionales - noviembre¹ / diciembre² 2023

• VENTAS NETAS⁵ - %Variación

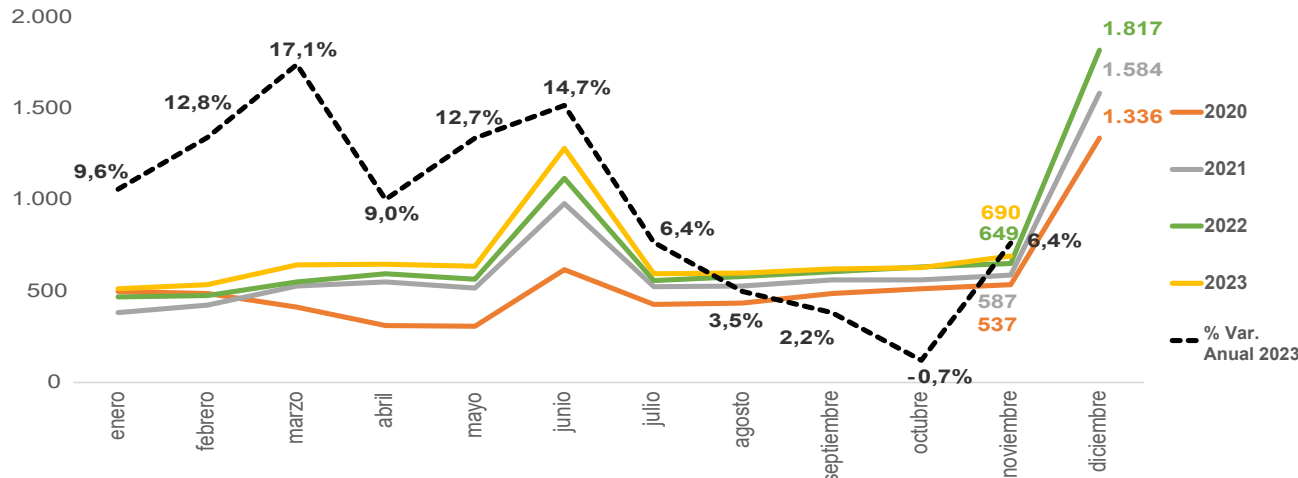

• RECAUDACIÓN BRUTA - USD millones⁴



FUENTE: INEC

- Los datos de ventas se presenta con 2 meses de rezago, según los datos disponibles en el SRI a la fecha de publicación de este Boletín.
- Los datos de empleo se presentan a mes vencido de la fecha de publicación del Boletín, según los datos disponibles en el INEC.
- Información con corte a diciembre 2022. Se analiza el número de RUCs activos y abiertos que registran ventas en el formulario I04 SRI, y se consideran los establecimientos matriz como el primer establecimiento 001. Incluye RISE, otros y especiales como clase de contribuyente.
- Recaudación toma como base los datos publicados en "Recaudación por Actividad Económica" del SRI
- Fecha de consulta de cifras de Ventas: 12 de enero 2024

RESUMEN - USD Millones

	Resumen	ene-dic 2021	ene-dic 2022	%Var. Anual
	Ventas netas	7.722	8.609	11,5%

	Resumen	ene-nov 2022	ene-nov 2023	%Var. Anual
	Ventas netas	6.7912	7.387	8,8%

• MERCADO LABORAL - % en relación a la PEA

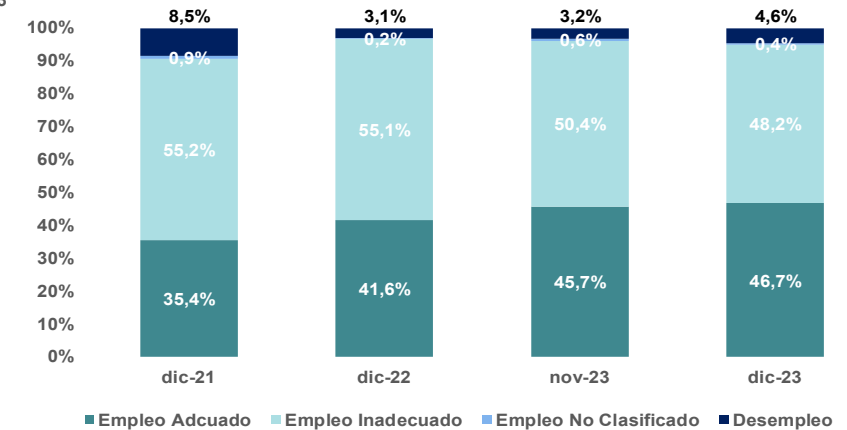

• EMPRESAS - número de empresas³

TOTAL EMPRESAS 2022	234.544	-0,4%	%var 2022
Microempresas:	230.785	-0,6%	98,4%
Pequeña empresa:	2.785	14,4%	1,2%
Mediana empresa:	826	16,2%	0,4%
Gran empresa:	148	13,8%	0,1%

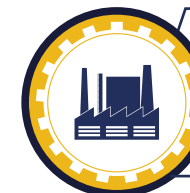



Servicios y administración pública - noviembre¹ / diciembre² 2023

• VENTAS NETAS⁵ - %Variación

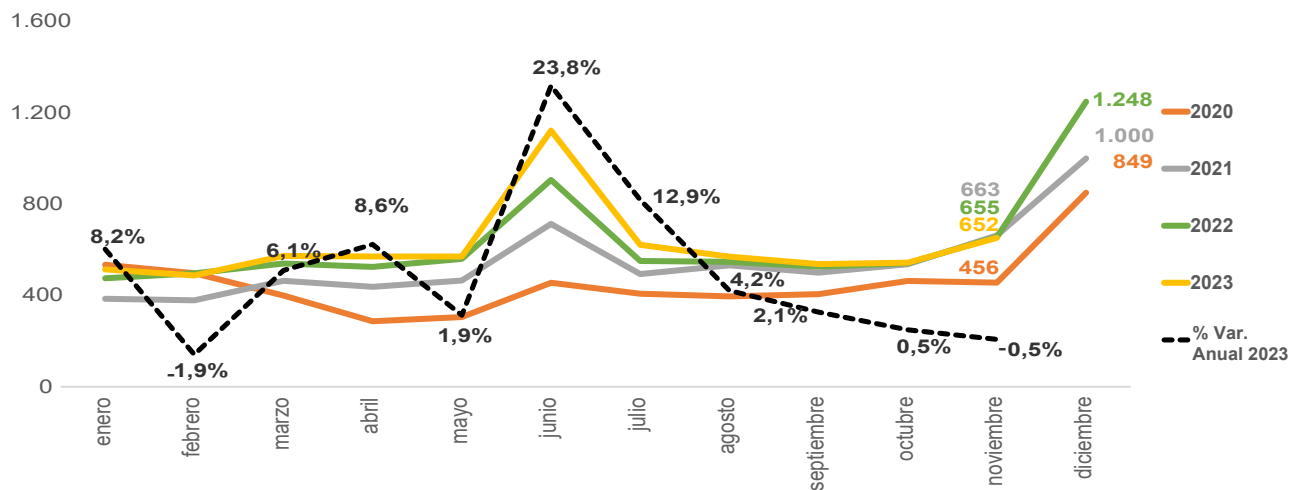

• RECAUDACIÓN BRUTA - USD millones⁴

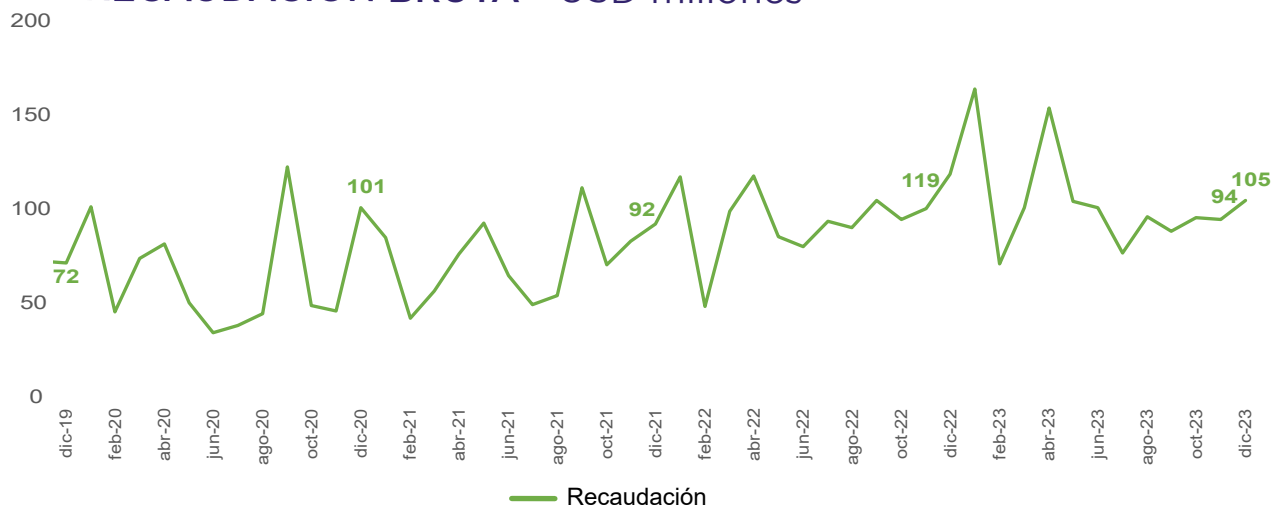

FUENTE: INEC

- Los datos de ventas se presenta con 2 meses de rezago, según los datos disponibles en el SRI a la fecha de publicación de este Boletín.
- Los datos de empleo se presentan a mes vencido de la fecha de publicación del Boletín, según los datos disponibles en el INEC.
- Información con corte a diciembre 2022. Se analiza el número de RUCs activos y abiertos que registran ventas en el formulario 104 SRI, y se consideran los establecimientos matriz como el primer establecimiento 001. Incluye RISE, otros y especiales como clase de contribuyente.
- Recaudación toma como base los datos publicados en "Recaudación por Actividad Económica" del SRI
- Fecha de consulta de cifras de Ventas: 12 de enero 2024

RESUMEN - USD Millones

	Resumen	ene-dic 2021	ene-dic 2022	%Var. Anual
	Ventas netas	6.566	7.567	15,2%

	Resumen	ene-nov 2022	ene-nov 2023	%Var. Anual
	Ventas netas	6.320	6.758	6,9%

• MERCADO LABORAL - % en relación a la PEA

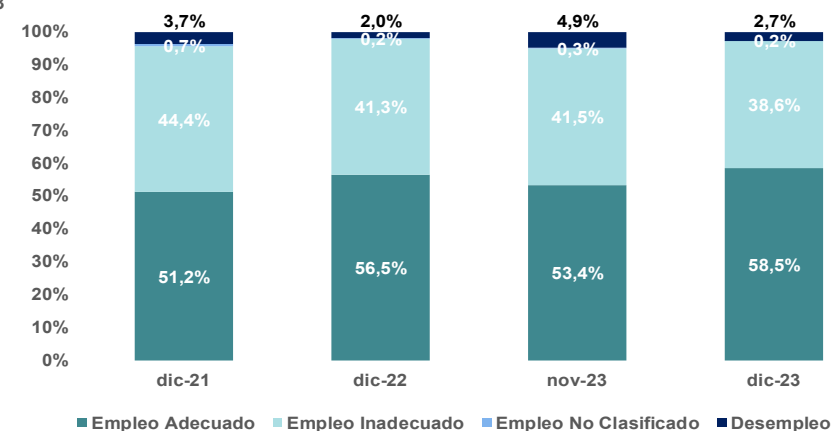

• EMPRESAS - número de empresas³

TOTAL EMPRESAS 2022	318.946	17,2%	%var 2022
Microempresas:	316.290	17,2%	99,2% % part.
Pequeña empresa:	1.704	20,3%	0,5% % part.
Mediana empresa:	753	19,7%	0,2% % part.
Gran empresa:	199	17,8%	0,1% % part.





Enseñanza - noviembre¹ / diciembre² 2023

• VENTAS NETAS⁵ - %Variación

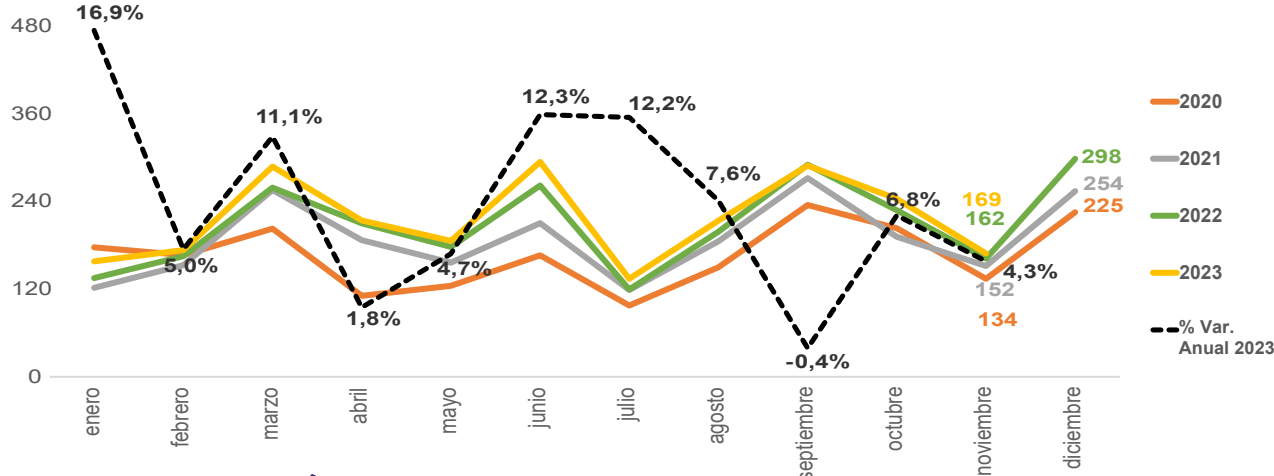

• RECAUDACIÓN BRUTA - USD millones⁴

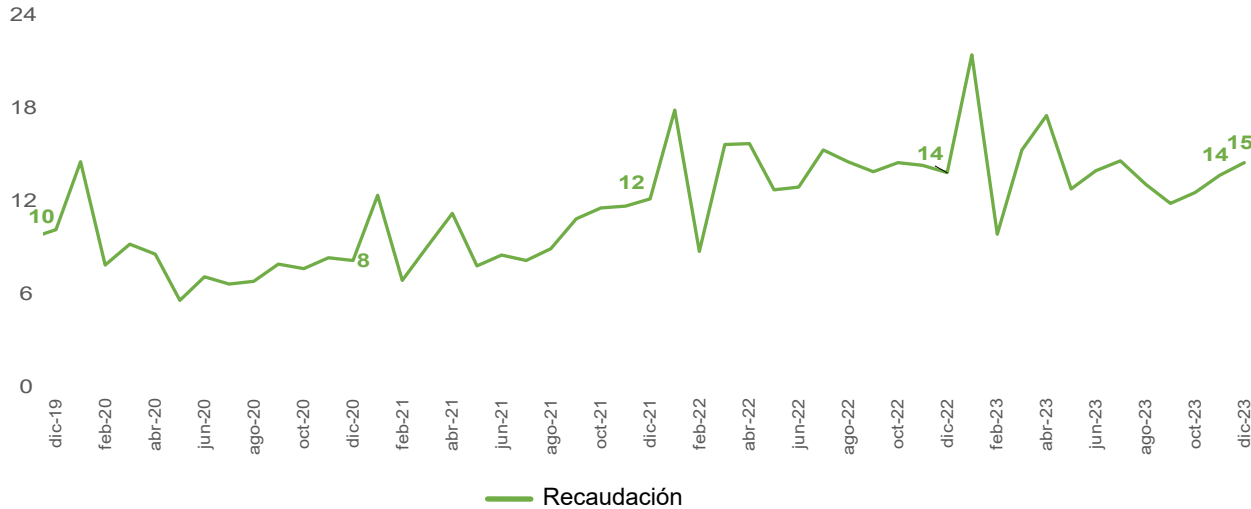

FUENTE: INEC

- Los datos de ventas se presenta con 2 meses de rezago, según los datos disponibles en el SRI a la fecha de publicación de este Boletín.
- Los datos de empleo se presentan a mes vencido de la fecha de publicación del Boletín, según los datos disponibles en el INEC.
- Información con corte a diciembre 2022. Se analiza el número de RUCs activos y abiertos que registran ventas en el formulario 104 SRI, y se consideran los establecimientos matriz como el primer establecimiento 001. Incluye RISE, otros y especiales como clase de contribuyente.
- Recaudación toma como base los datos publicados en "Recaudación por Actividad Económica" del SRI
- Fecha de consulta de cifras de Ventas: 12 de enero 2024

RESUMEN - USD Millones

	Resumen	ene-dic 2021	ene-dic 2022	%Var. Anual
	Ventas netas	2.255	2.503	11,0%

	Resumen	ene-nov 2022	ene-nov 2023	%Var. Anual
	Ventas netas	2.205	2.361	7,0%

• MERCADO LABORAL - % en relación a la PEA

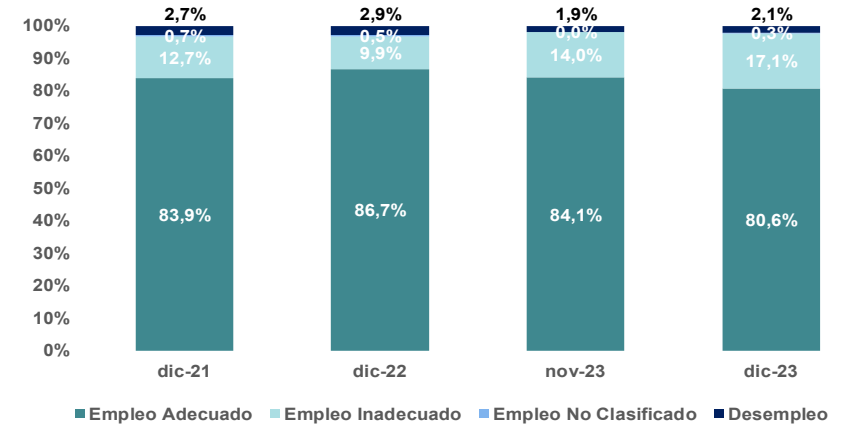

• EMPRESAS - número de empresas³

TOTAL EMPRESAS 2022	43.207	-6,0%	%var 2022
Microempresas:	42.336	-6,4%	98,0% % part.
Pequeña empresa:	521	17,1%	1,2% % part.
Mediana empresa:	288	17,6%	0,7% % part.
Gran empresa:	62	6,9%	0,1% % part.





Salud - noviembre¹ / diciembre² 2023

• VENTAS NETAS⁵ - %Variación

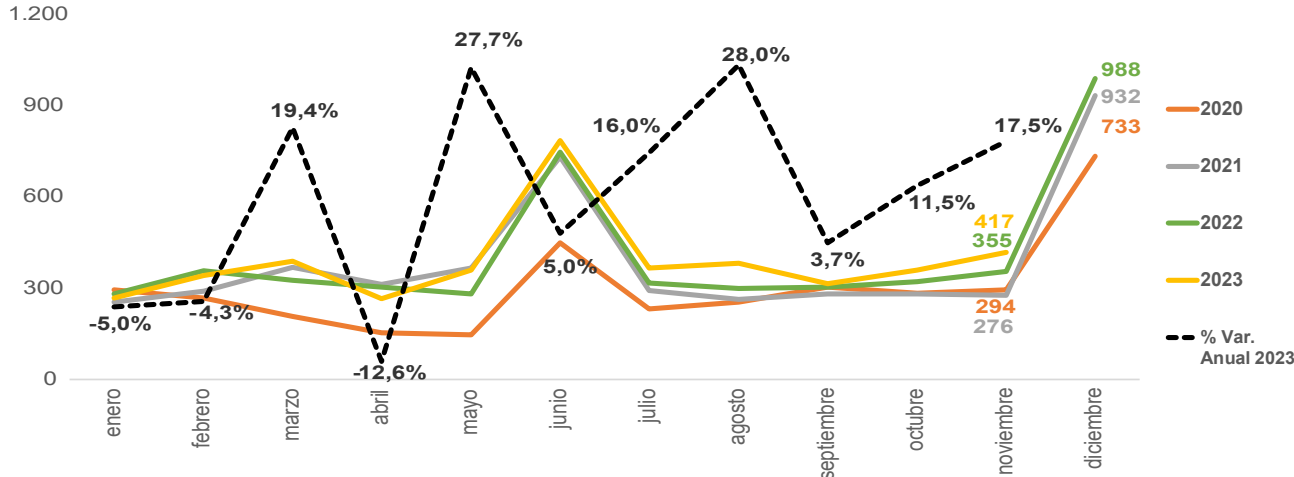

• RECAUDACIÓN BRUTA - USD millones⁴



FUENTE: INEC

- Los datos de ventas se presenta con 2 meses de rezago, según los datos disponibles en el SRI a la fecha de publicación de este Boletín.
- Los datos de empleo se presentan a mes vencido de la fecha de publicación del Boletín, según los datos disponibles en el INEC.
- Información con corte a diciembre 2022. Se analiza el número de RUCs activos y abiertos que registran ventas en el formulario 104 SRI, y se consideran los establecimientos matriz como el primer establecimiento 001. Incluye RISE, otros y especiales como clase de contribuyente.
- Recaudación toma como base los datos publicados en "Recaudación por Actividad Económica" del SRI
- Fecha de consulta de cifras de Ventas: 12 de enero 2024

RESUMEN - USD Millones

Resumen	ene-dic 2021	ene-dic 2022	%Var. Anual
Ventas netas	4.643	4.878	5,0%

Resumen	ene-nov 2022	ene-nov 2023	%Var. Anual
Ventas netas	3.889	4.244	9,1%

• MERCADO LABORAL - % en relación a la PEA

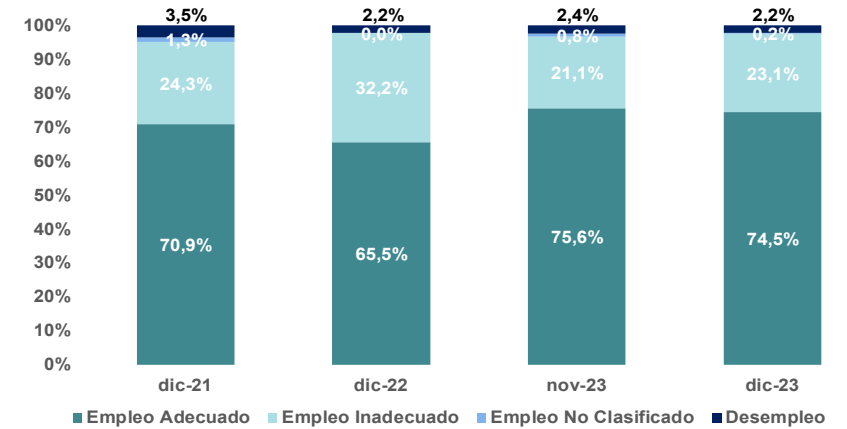

• EMPRESAS - número de empresas³

TOTAL EMPRESAS 2022	70.966	8,4% %var 2022
Microempresas:	69.696	8,3% %var 2022
Pequeña empresa:	782	13,8% %var 2022
Mediana empresa:	367	16,5% %var 2022
Gran empresa:	121	0,0% %var 2022





Arte y entretenimiento - noviembre¹ / diciembre² 2023

• VENTAS NETAS⁵ - %Variación

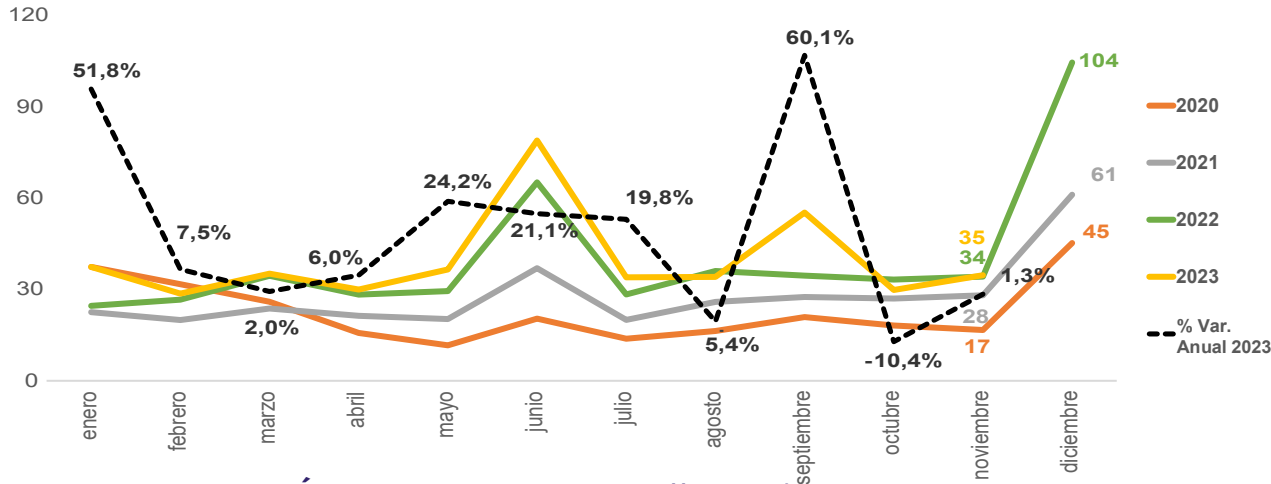

• RECAUDACIÓN BRUTA - USD millones⁴

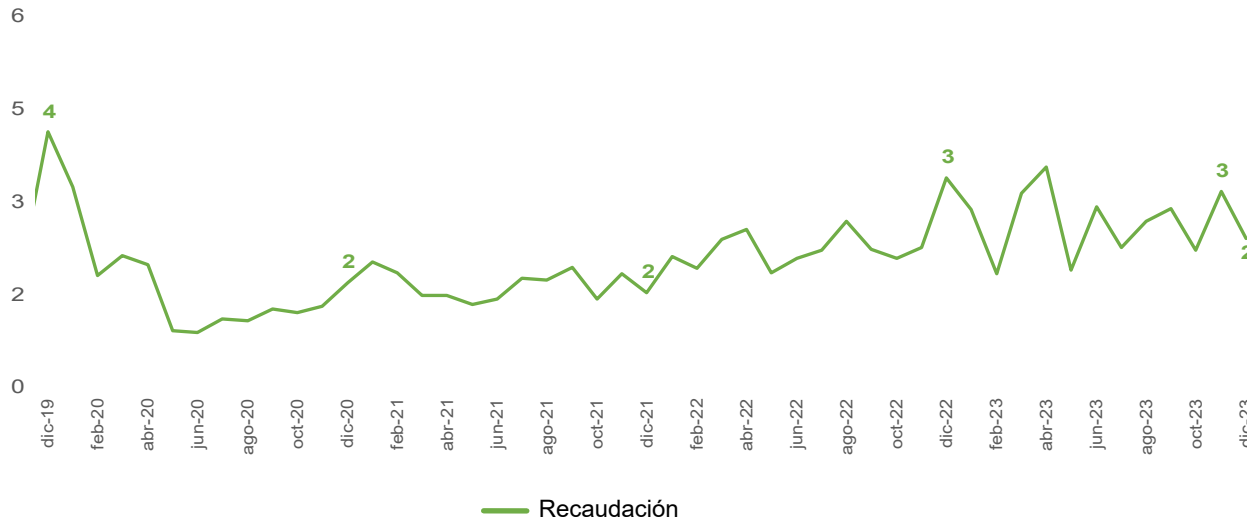

FUENTE: INEC

- Los datos de ventas se presenta con 2 meses de rezago, según los datos disponibles en el SRI a la fecha de publicación de este Boletín.
- Los datos de empleo se presentan a mes vencido de la fecha de publicación del Boletín, según los datos disponibles en el INEC.
- Información con corte a diciembre 2022. Se analiza el número de RUCs activos y abiertos que registran ventas en el formulario 104 SRI, y se consideran los establecimientos matriz como el primer establecimiento 001. Incluye RISE, otros y especiales como clase de contribuyente.
- Recaudación toma como base los datos publicados en "Recaudación por Actividad Económica" del SRI
- Fecha de consulta de cifras de Ventas: 12 de enero 2024

RESUMEN - USD Millones

	Resumen	ene-dic 2021	ene-dic 2022	%Var. Anual
	Ventas netas	334	479	43,4%
	Resumen	ene-nov 2022	ene-nov 2023	%Var. Anual
	Ventas netas	375	434	15,8%

• MERCADO LABORAL- % en relación a la PEA

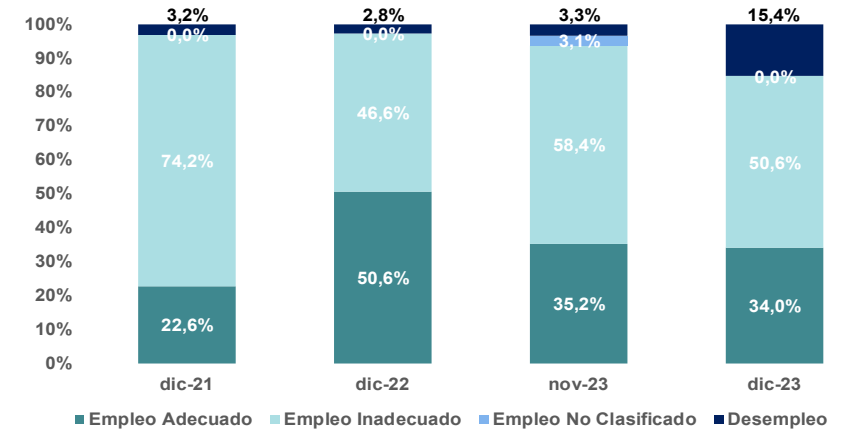

• EMPRESAS - número de empresas³

TOTAL EMPRESAS 2022	21.392	2,9%	%var 2022
Microempresas:	21.191	2,6%	99,1%
Pequeña empresa:	134	81,1%	0,6%
Mediana empresa:	57	58,3%	0,3%
Gran empresa:	10	0,0%	0,0%



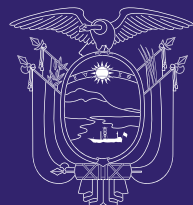

EL NUEVO
ECUADOR 

**Ministerio de Producción,
Comercio Exterior, Inversiones y Pesca**

www.produccion.gob.ec

Para mayor información, síguenos en nuestras redes sociales

 ProduccionEcu  produccionecu  @Produccion_Ecu