

Boletín de cifras del **SECTOR PRODUCTIVO**

FEBRERO 2024



EL NUEVO
ECUADOR

Ministerio de Producción,
Comercio Exterior, Inversiones y Pesca

Informe Mensual

- **MINISTRA DE PRODUCCIÓN, COMERCIO EXTERIO, INVERSIONES Y PESCA**

Sonsoles García León

- **Viceministra de Producción e Industrias**

Fernando Pérez Darquea

- **Director de Estudios Económicos y Comerciales**

Santiago Sánchez Molina

- **Equipo Técnico de la Dirección de Estudios Económicos y Comerciales**

Elena Bayas Bayas

Geovanna Espín Ruiz

Magda Robayo Vargas

Diana Yáñez Loza

Publicado el 28 de febrero del 2024

Fuentes:

Banco Central del Ecuador (BCE)

Banco Mundial (BM)

Fondo Monetario Internacional (FMI)

Servicio de Rentas Internas (SRI)

Instituto Nacional de Estadísticas y Censos (INEC)

Comisión Económica para América Latina y el Caribe (CEPAL)

La información presentada corresponde a las últimas cifras reportadas por cada una de las fuentes de información utilizadas al momento de publicación del Boletín.

Año 3, Segunda Edición, 2024.

© Ministerio de Producción, Comercio Exterior, Inversiones y Pesca 2024.

Av. Amazonas entre Unión Nacional de Periodista y Alfonso Pereira. Edificio Plataforma Gubernamental Norte, Piso 9. Bloque Amarillo.

Quito, Ecuador

www.produccion.gob.ec

La reproducción parcial o total de esta publicación, en cualquier forma y por cualquier medio mecánico o electrónico, está permitida siempre y cuando sea autorizada por los editores y se cite correctamente la fuente.

DISTRIBUCIÓN GRATUITA - PROHIBIDA SU VENTA



**EL NUEVO
ECUADOR**

**Ministerio de Producción,
Comercio Exterior, Inversiones y Pesca**

Índice



Resumen ejecutivo

01

Datos Macroeconómicos

03

Datos Empleo

08

Datos Ventas y Recaudación

12

Datos por sectores

19

Resumen ejecutivo

Febrero 2024



PIB corriente¹

III Trim. 2023:

USD 29.856,4 millones

% Var. interanual:
0,4%

% Var. intertrimestral:
-1,3%



PREVISIONES PIB - BM²

2023: **1,3%**

2024: **0,7%**

2025: **2,0%**



EMPLEO³ Ene 2024

Empleo bruto³:
62,5%

Empleo adecuado:
2,97 M* - 34.7%

Desempleo:
335 mil - 3,9%



PRECIOS Ene 2024

IPC
0,1%
var. mensual
1,4%
var. anual
0,1%
var. acumulada



EMPRESAS 2022

Micro empresas:
1,9 millones - 97,7% part.

Pequeñas:
27,6 mil - 1,4% part.

Medianas
13,7 mil - 0,7% part.

Grandes
4,6 mil - 0,2% part.



VENTAS Dic 2023

USD 29.646
millones

60,2%
var. mensual

-0,4%
var. anual



RECAUDACIÓN Ene 2024

IR:
USD 514 millones
-5,1% var. anual

IVA Total:
USD 875 millones
-0,9% var. anual

ISD:
USD 86 millones
-19,2% var. anual

IPP
-0,9%
var. mensual
-0,1%
var. anual
-0,9%
var. acumulada

1. El 19 de diciembre 2023 el BCE cambió su metodología de cálculo a año base móvil. El PIB presentado está expresado en Miles US dólares datos ajustados de estacionalidad.

2. Banco Mundial

3. Número de personas y tasas en relación a la PEA

4. Empleo bruto: Población ocupada/ Población en edad de trabajar (PET)

*M: millones



DATOS MACROECONÓMICOS

Febrero 2024



EL NUEVO
ECUADOR

Ministerio de Producción,
Comercio Exterior, Inversiones y Pesca

Desempeño de la economía ecuatoriana - III Trimestre 2023

• CRECIMIENTO DEL PIB - % Variación

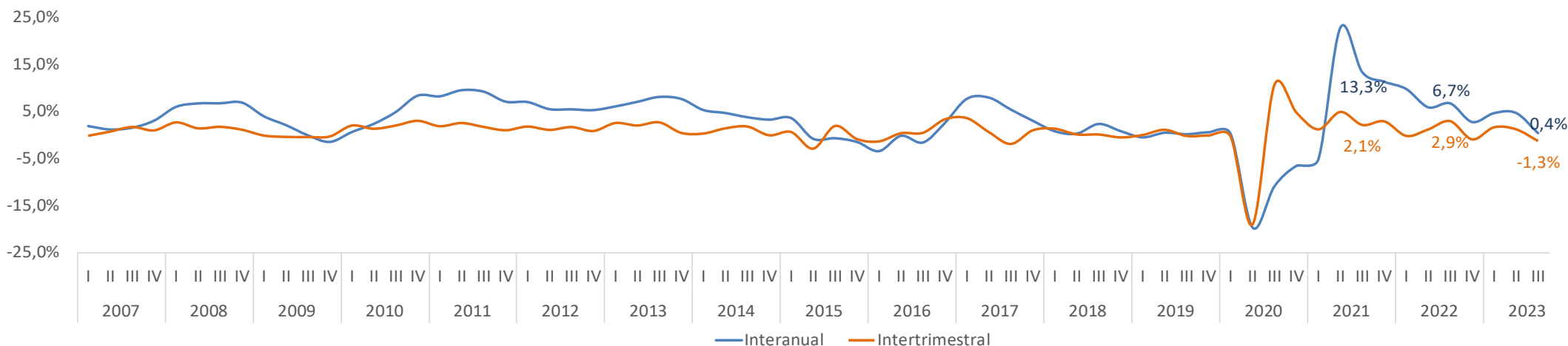

• COMPONENTES PIB REAL % variación III Trim 2023

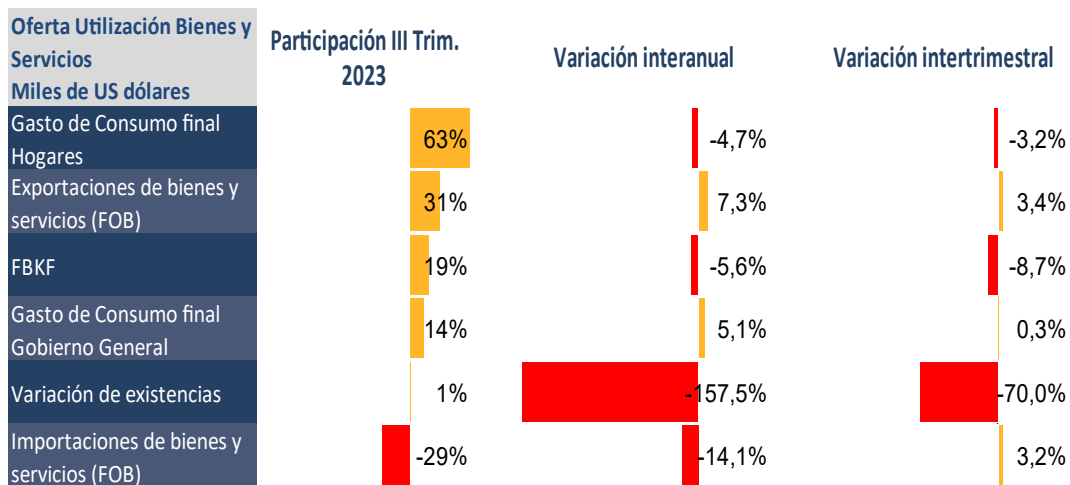

• PIB REAL POR ACTIVIDAD ECONÓMICA % variación III Trim 2023

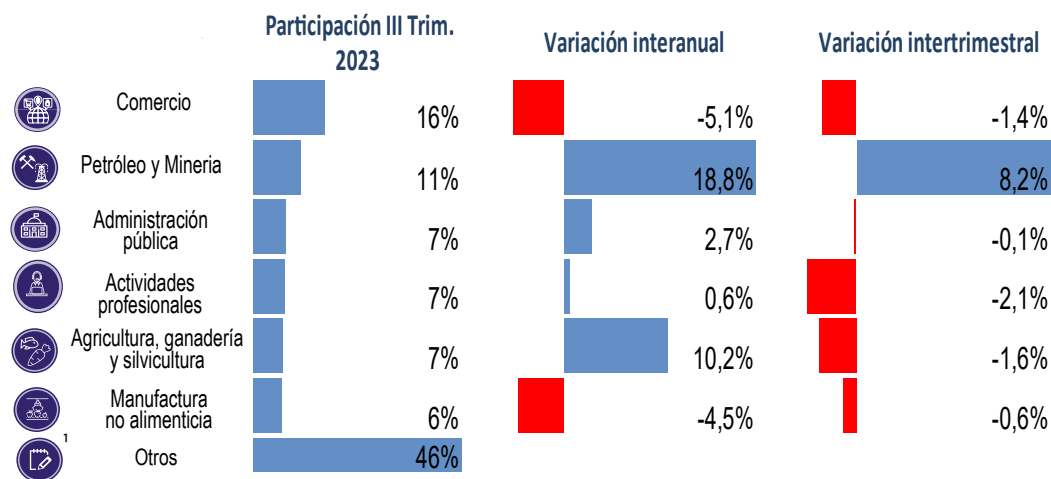

FUENTE: BCE

1. Otros incluye: Actividades inmobiliarias, Manufactura de productos no alimenticios, Transporte y almacenamiento, Enseñanza, Actividades financieras y de seguros, Salud y asistencia social, Construcción, Información y comunicación Suministro de electricidad y agua, Alojamiento y comidas, Pesca y acuicultura, Arte entretenimiento y otras actividades de servicios, Actividades de los Hogares como empleadores, Refinados de petróleo e Impuestos Netos Sobre los Productos.

2. Las importaciones contribuyen con signo contrario a la evolución del PIB.



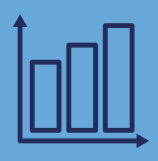

Desempeño de la economía ecuatoriana

• PROYECCIÓN DE CRECIMIENTO PARA ECUADOR % Variación Anual

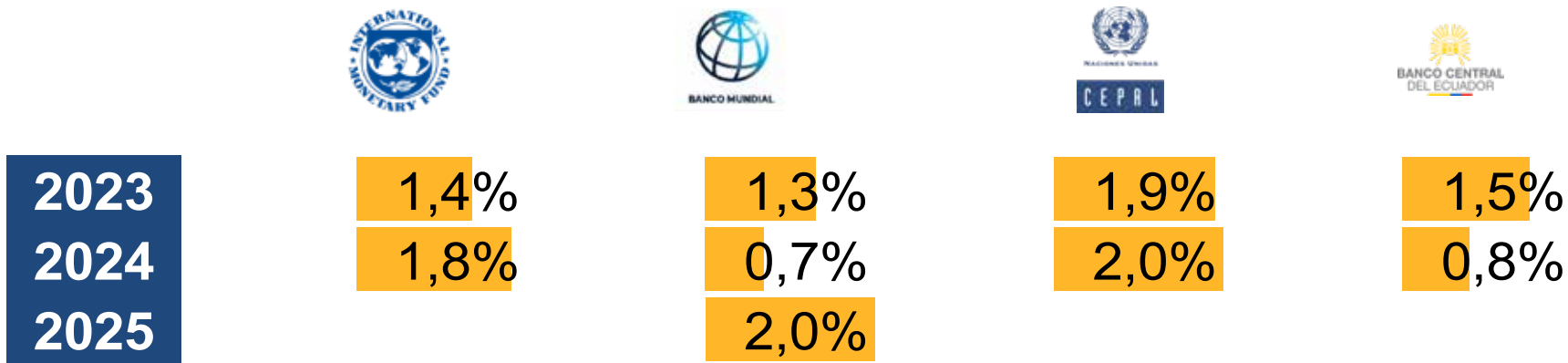

• PROYECCIONES DE CRECIMIENTO¹ % Variación Anual Principales Economías

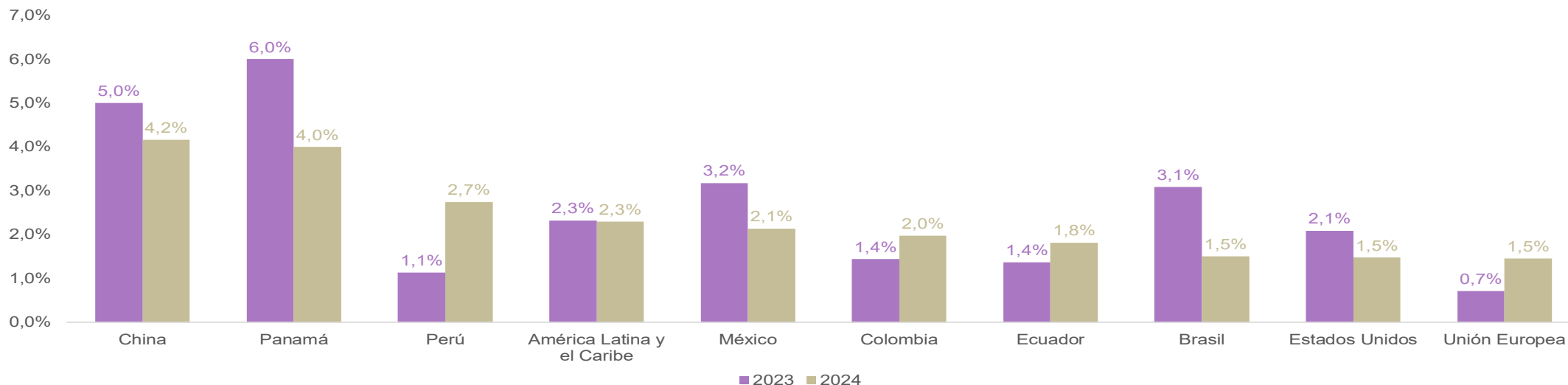

FUENTE: FMI (octubre 2023), BM (enero 2024), BCE (septiembre 2023), CEPAL (agosto 2023).

1. Fuente: World Economic Outlook FMI - octubre 2023

* El FMI reportó en 2020, una contracción del PIB de LATAM del -7%. Para 2021, existe una recuperación del 4%.

* El gráfico está ordenado de mayor a menor, considerando la previsión de crecimiento calculada para 2024.



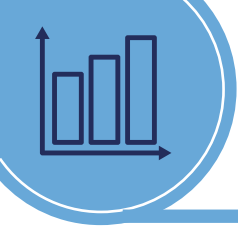

Indicadores Líderes¹

• INDICADORES LÍDERES DE DESEMPEÑO DE LA ECONOMÍA²

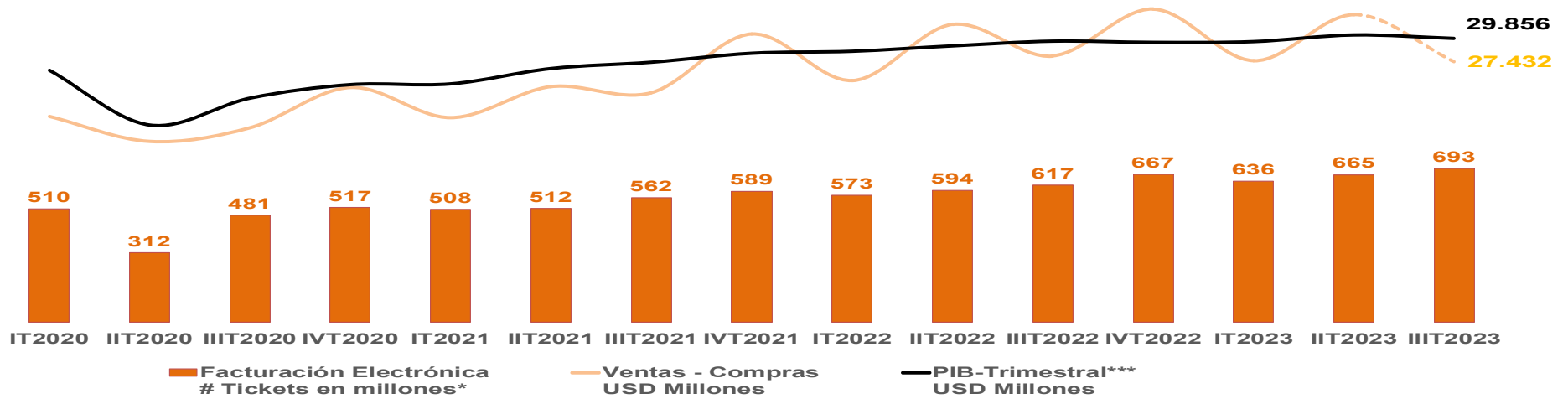

• INDICADORES LÍDERES PREVISIÓN PIB NOMINAL³

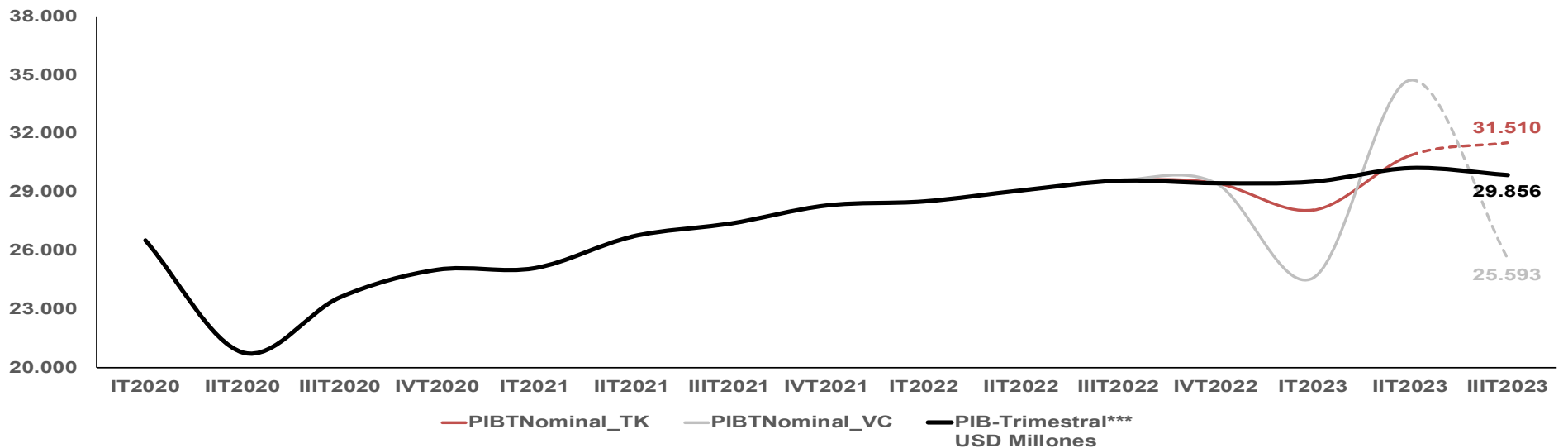

FUENTE: SRI, BCE

1. Valores en USD millones

2. Se presentan las cifras reales del PIB nominal reportadas hasta el III trimestre 2023. En el caso de Ventas-Compras y Facturación Electrónica, hasta el III trimestre 2023.

3. Metodología desarrollada por PNUD. Representa la proyección trimestral de cómo evolucionaría la economía ecuatoriana (PIB nominal) en función a la tasa de crecimiento de las variables:

* PIBTNominal_TK: valor de los tickets de facturación electrónica (Variación trimestral de 4% en el III trimestre 2023)

* PIBTNominal_VC: ventas - compras (Variación trimestral de -15% en el III trimestre 2023)





Índices de precios - enero 2024

• IPC¹ Vs. IPP² — % Variación anual

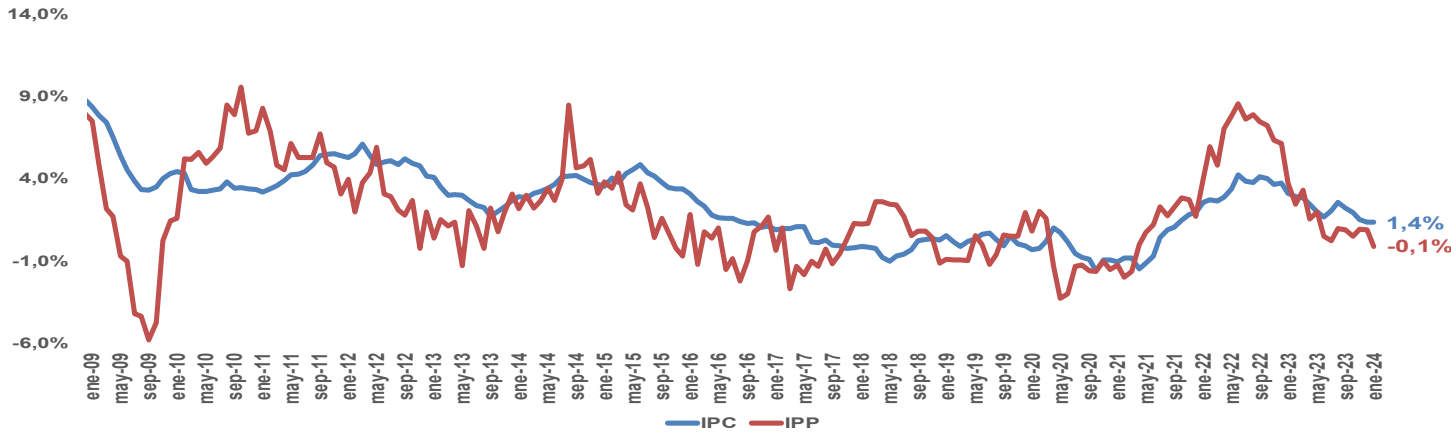

• COMPARACIÓN INFLACIÓN PAISES⁴ — % Var. Anual

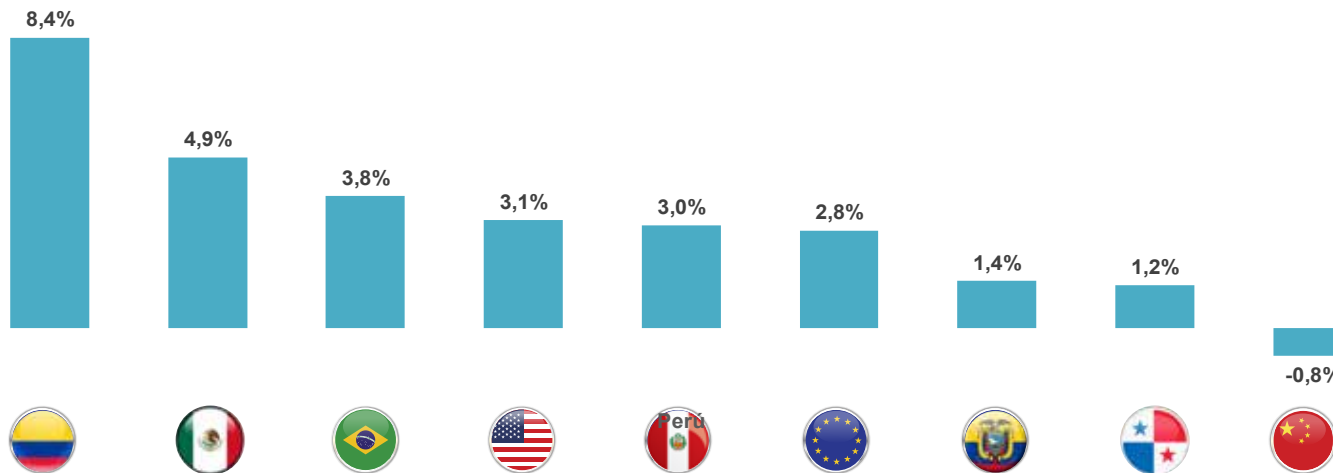

FUENTE: INEC

1. IPC: Índice de Precios al Consumidor

2. IPP: Índice de Precios al Productor

3. El IPP-DN se muestra por clasificación nacional de actividades económicas - CIU (Rev. 4.0) según la canasta de actividades y bienes incorporados

4. FUENTE: Expansión / Datosmacro.com



IPC

Variación mensual

0,1%

Variación acumulada

0,1%



IPP

Variación mensual

-0,9%

Variación acumulada

-0,9%

• IPP- DISPONIBILIDAD NACIONAL³

% Variación anual

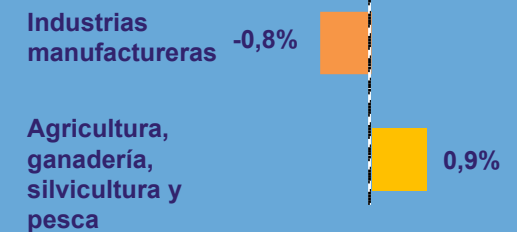

El IPP-DN investiga las secciones de:
Agricultura, Ganadería, Silvicultura y Pesca (A)
Industrias Manufactureras (C)





Índices de precios - enero 2024

• DIVISIONES DE CONSUMO IPC - % variación anual

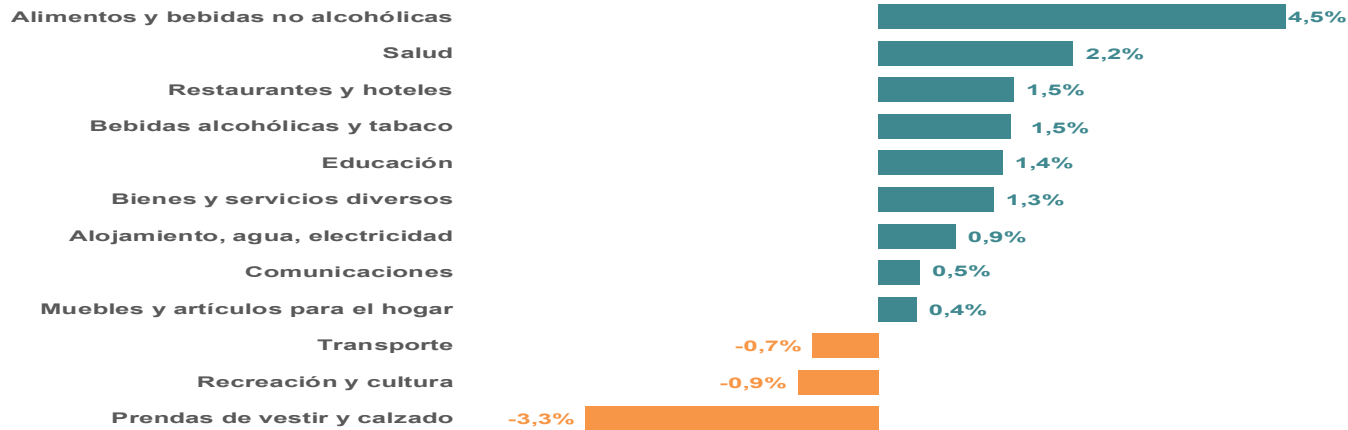

• BIENES TRANSABLES¹ Y NO TRANSABLES IPC²—% Variación anual

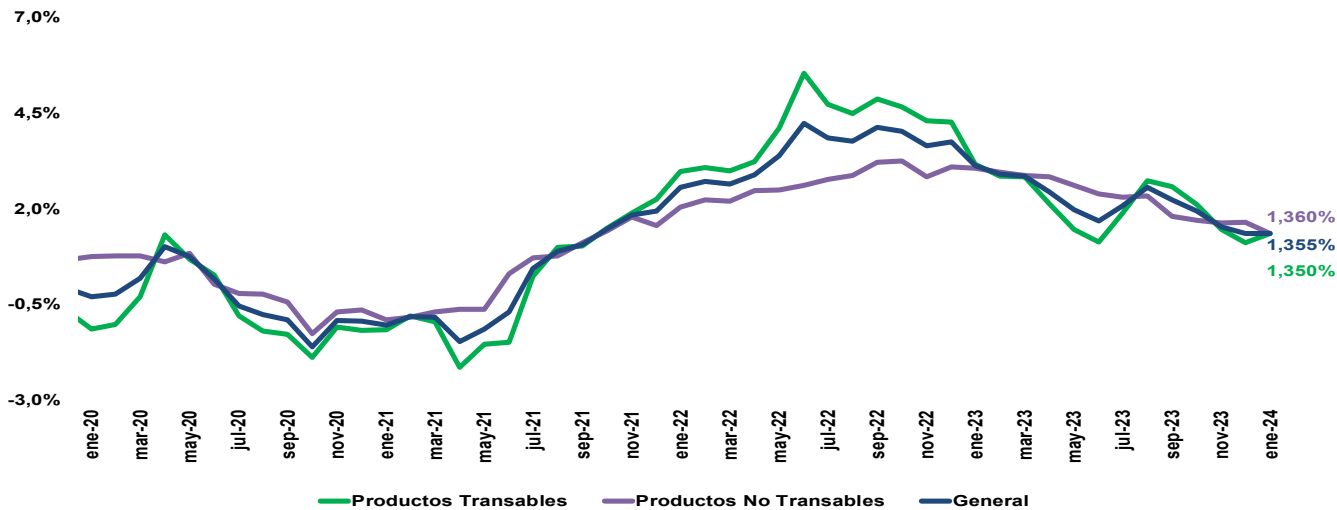

FUENTE: INEC

- Los bienes transables son aquellos con los cuáles se puede comerciar o hacer intercambios a nivel nacional e internacional. Por ejemplo: libros, zapatos, etc.
- Los bienes no transables solo pueden consumirse en la economía en la que se producen; ya sea por costos de transporte o por barreras a la entrada y salida de éstos. Por ejemplo, impuestos (aranceles), viviendas, algunos tipos de servicios, etc.
- Desde julio de 2000 se calcula el ingreso familiar de un hogar de cuatro miembros con 1,60 perceptores de la Remuneración Básica Unificada.



INGRESO FAMILIAR³ MENSUAL (USD)
USD 858,7



COSTO CANASTA VITAL
USD 554,2



COSTO CANASTA BÁSICA
USD 789,6

Excedente

USD 304,4

Excedente / Canasta vital

54,9%

Excedente

USD 69,1

Excedente / Canasta básica

8,8%



DATOS Empleo

Enero 2024



EL NUEVO
ECUADOR

Ministerio de Producción,
Comercio Exterior, Inversiones y Pesca



Mercado laboral - enero 2024

• EVOLUCIÓN EMPLEO BRUTO¹ Y DESEMPLEO A NIVEL NACIONAL

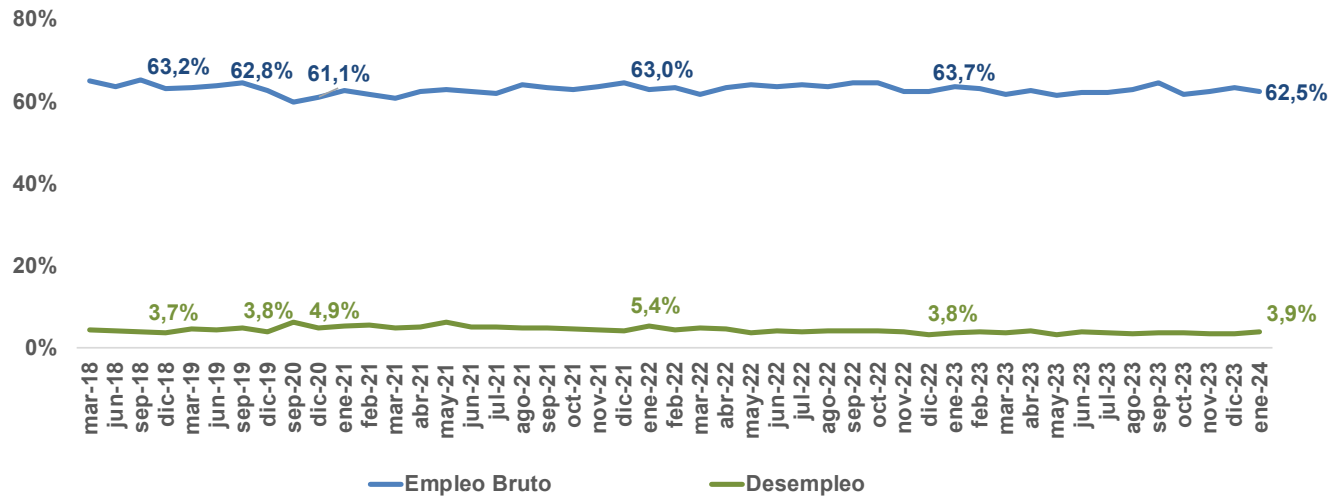

• CLASIFICACIÓN DEL MERCADO LABORAL NACIONAL - % de participación de la PEA

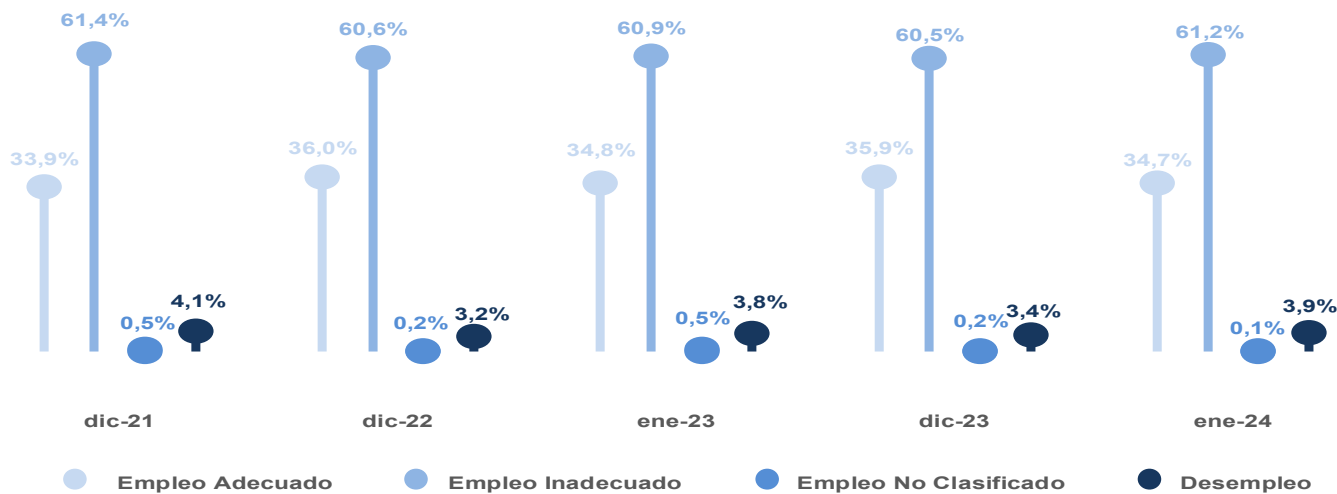

	Población en edad de trabajar (PET)	13,1 M*
	Población económicamente activa (PEA)	8,5 M
	PEA Hombres	5,0 M
	PEA Mujeres	3,5 M

- 35** personas de cada **100** tienen empleo adecuado
- 61** personas de cada **100** tienen empleo inadecuado²
- 0** personas de cada **100** se encuentran en empleo no clasificado
- 4** personas de cada **100** se encuentran en el desempleo

FUENTE: INEC

1. Empleo bruto: Población ocupada/ Población en edad de trabajar (PET)

2. Empleo inadecuado: Subempleo + otro empleo inadecuado + empleo no remunerado

*M: Millones



Mercado laboral - enero 2024

• CLASIFICACIÓN DEL MERCADO LABORAL URBANO- % de part. de la PEA urbana

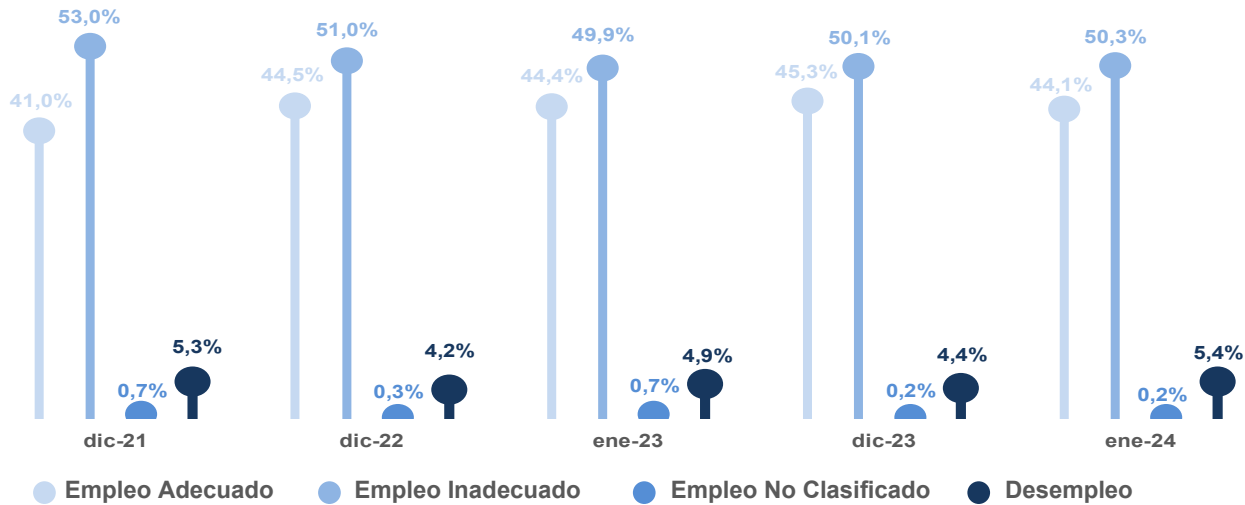

• CLASIFICACIÓN DEL MERCADO LABORAL RURAL- % de part. de la PEA rural

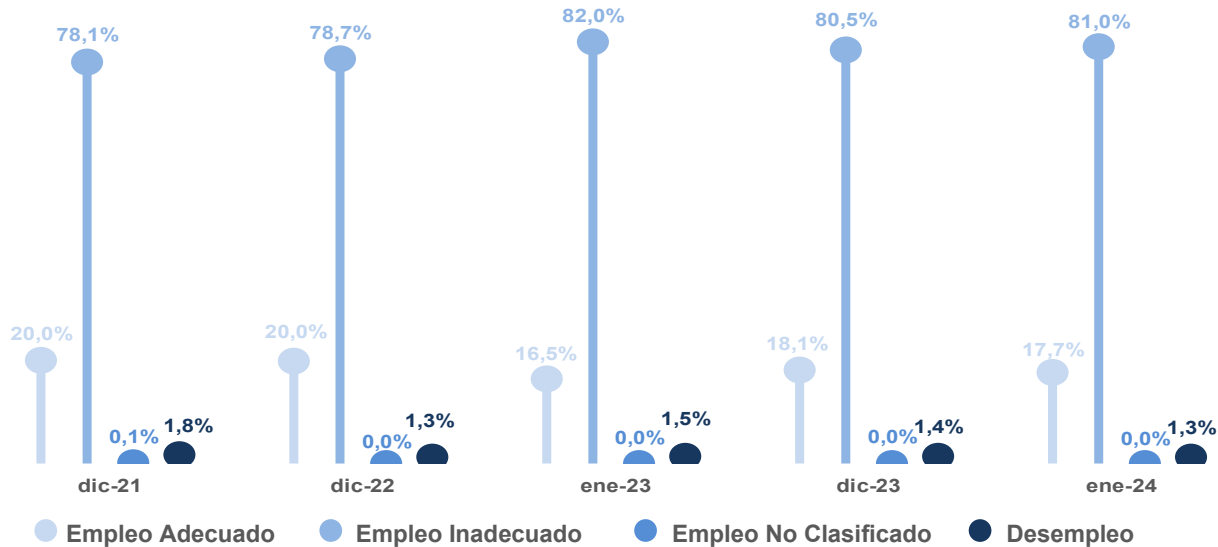

FUENTE: INEC

Nivel de instrucción PEA nacional¹

	Ninguno	330 mil
	Educación Básica	3,5 M*
	Educación Media / Bachillerato	2,9 M*
	Superior	1,8 M*

1. La composición de la población por nivel de instrucción no suma el 100%, ya que no se incluye la población que aprobó centro de alfabetización

*M: Millones





Mercado laboral - enero 2024

SITUACIÓN DE EMPLEABILIDAD MENSUAL POR SECTORES

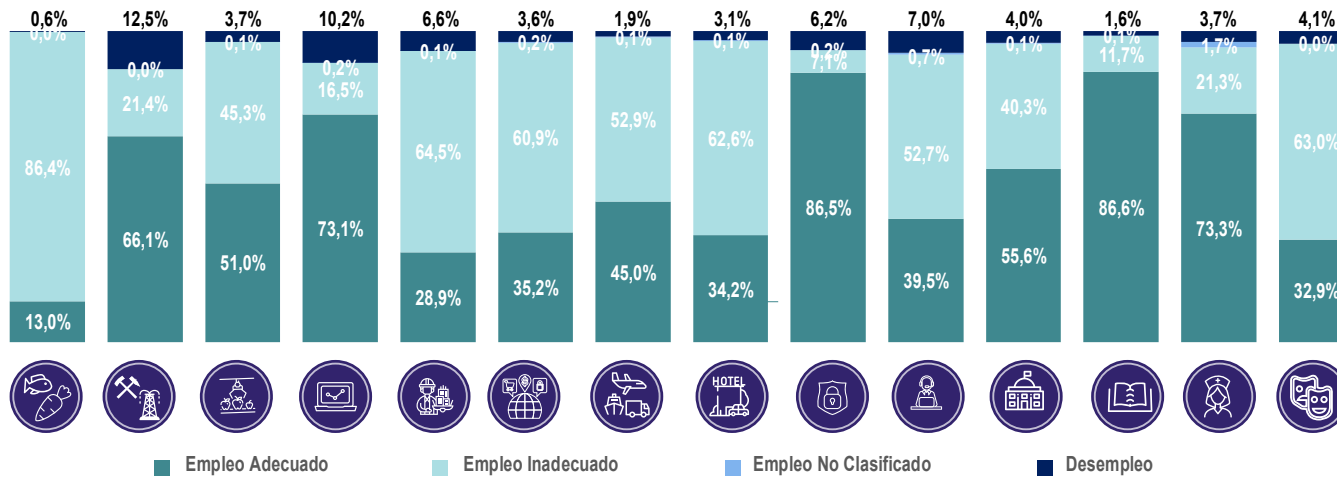

EMPLEO TOTAL¹ - participación por sector en relación a la PEA

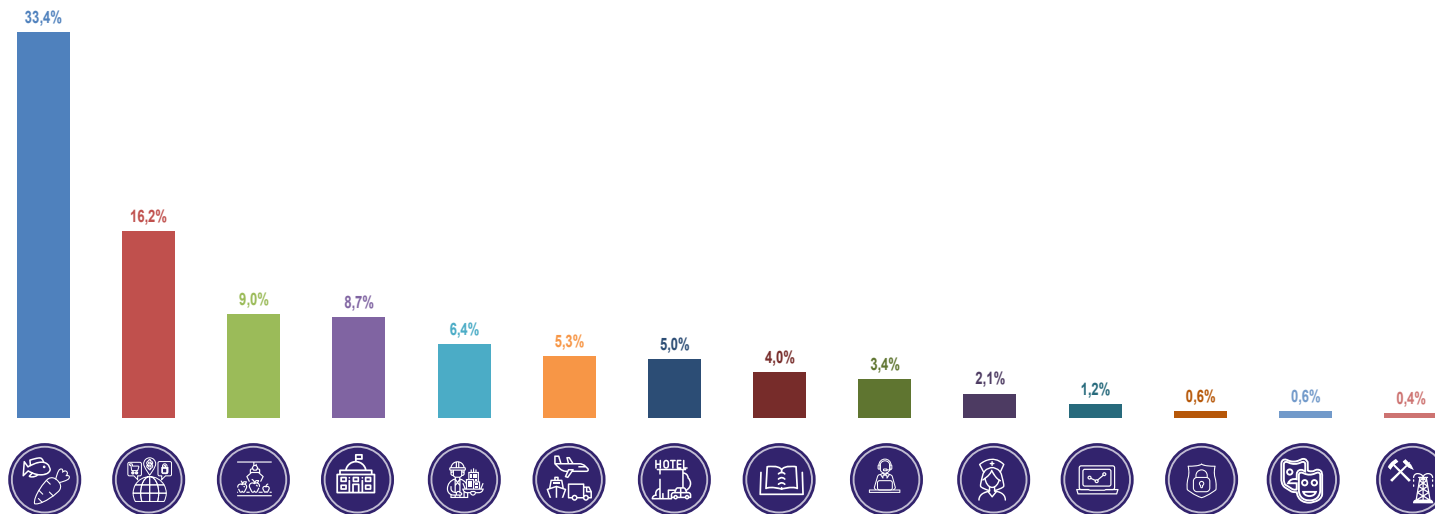

FUENTE: INEC

1. Empleo Total: Empleo Pleno/Adecuado, Empleo Inadecuado y Empleo No Clasificado
2. Letras de las familias a nivel CIU que agrupa cada uno de los sectores

Sectores agrupados

CIU²

Agricultura, Silvicultura, Ganadería y Pesca

A

Petróleo y minería

B

Manufactura

C

Suministros básicos y telecomunicaciones

D-E-J

Construcción e inmobiliarias

F-L

Comercio

G

Transporte y almacenamiento

H

Alojamiento y comidas

I

Financieras y seguros

K

Actividades profesionales

M-T

Servicios y administración pública

N-O-S

Enseñanza

P

Salud

Q

Arte y entretenimiento

R

DATOS

Ventas y Recaudación

Febrero 2024



EL NUEVO
ECUADOR

Ministerio de Producción,
Comercio Exterior, Inversiones y Pesca



Ventas a nivel nacional - diciembre 2023

• VENTAS NETAS¹ USD Millones²- % de variación

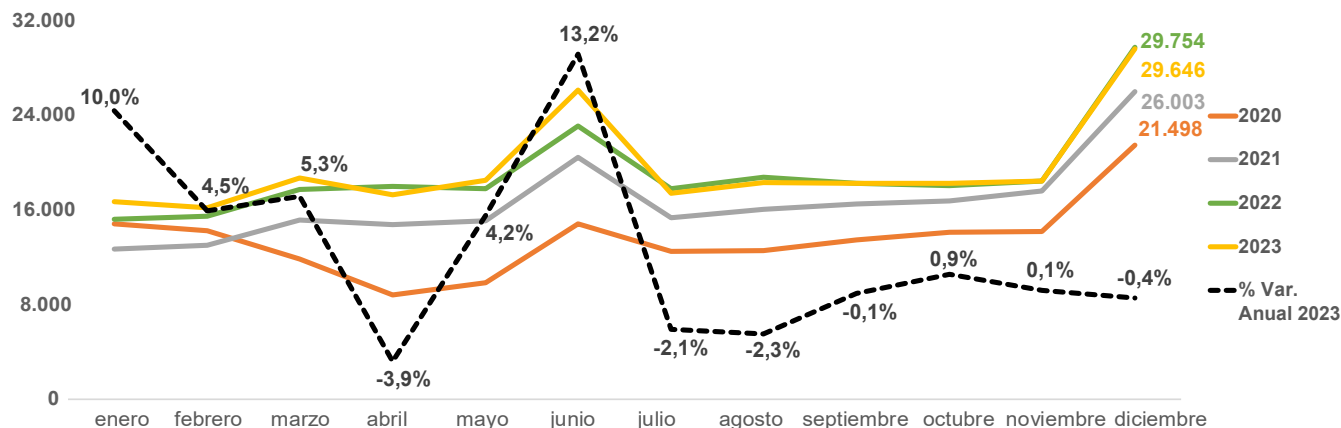

• RESUMEN - USD Millones

Resumen	ene-dic 2021	ene-dic 2022	%Var. Anual
Ventas netas	199.775	228.758	14,5%

Resumen	ene-dic 2022	ene-dic 2023	%Var. Anual
Ventas netas	228.758	234.260	2,4%

• EVOLUCIÓN VENTAS NACIONALES USD Millones - % de variación

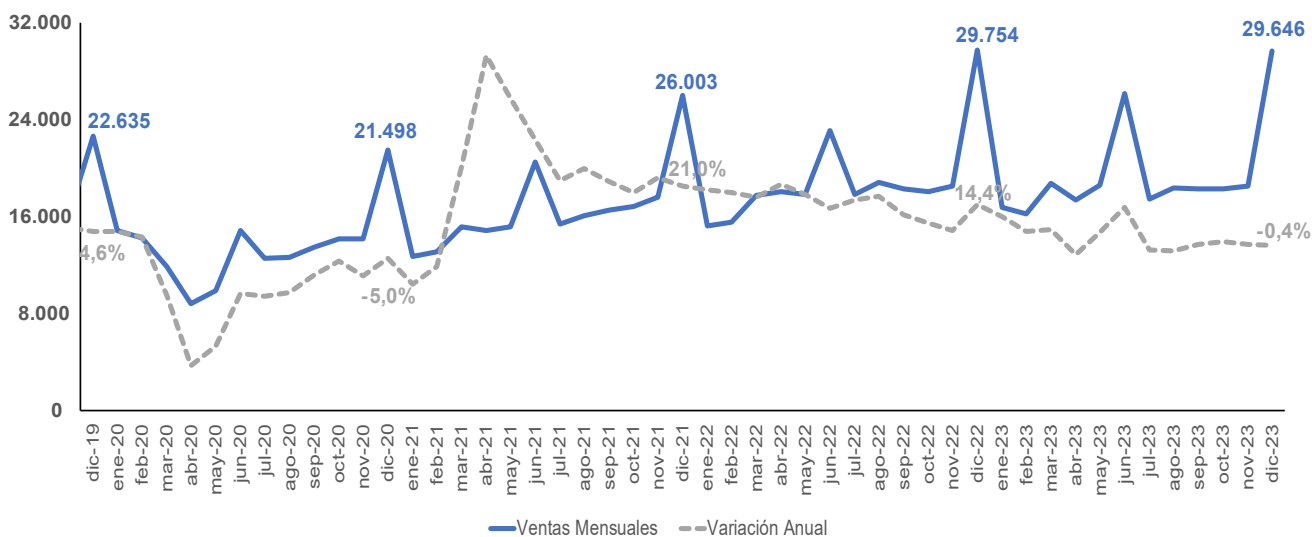

• Ventas Nacionales Totales por Sector % de participación - Dic 2023

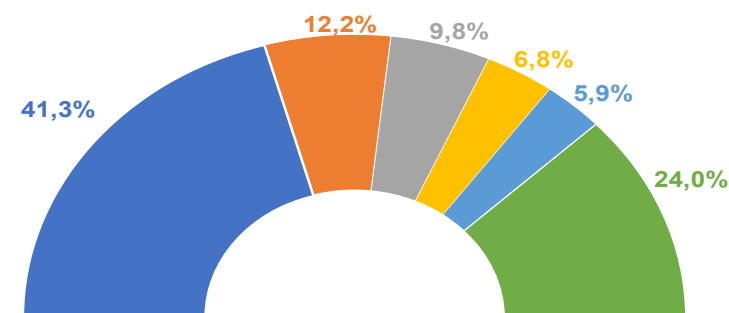

Comercio: USD 12.246 millones

Manufactura: USD 3.623 millones

Agri. Ganad. Silvi. y Pesca:
USD 2.894 millones

Transporte y almacenamiento:
USD 2.011 millones

Actividades profesionales:
USD 1.746 millones

Demás sectores³: USD 7.126 millones

FUENTE: SRI

1. Los valores de las ventas incluye variables de ventas netas nacionales y exportaciones. Incluye Sector Privado, Sector Público, Sector de EPS. La participación de ventas por tipo de contribuyente al 2022 fue: Privado 88,5%, Público 10,3%, EPS 1,2%.

2. Fecha de consulta de ventas: 14/02/2024

3. Demás sectores incluye: Actividades profesionales, Petróleo y minería, Construcción e inmobiliaria, Servicios y Adm. Pública, Financieras y seguros, Salud, Alojamiento y comidas, Enseñanza, Arte y entretenimiento.





Mapa de ventas y exportaciones por provincia³ enero - diciembre 2023

- Ventas locales¹
- Exportaciones²
- Var. anual⁴

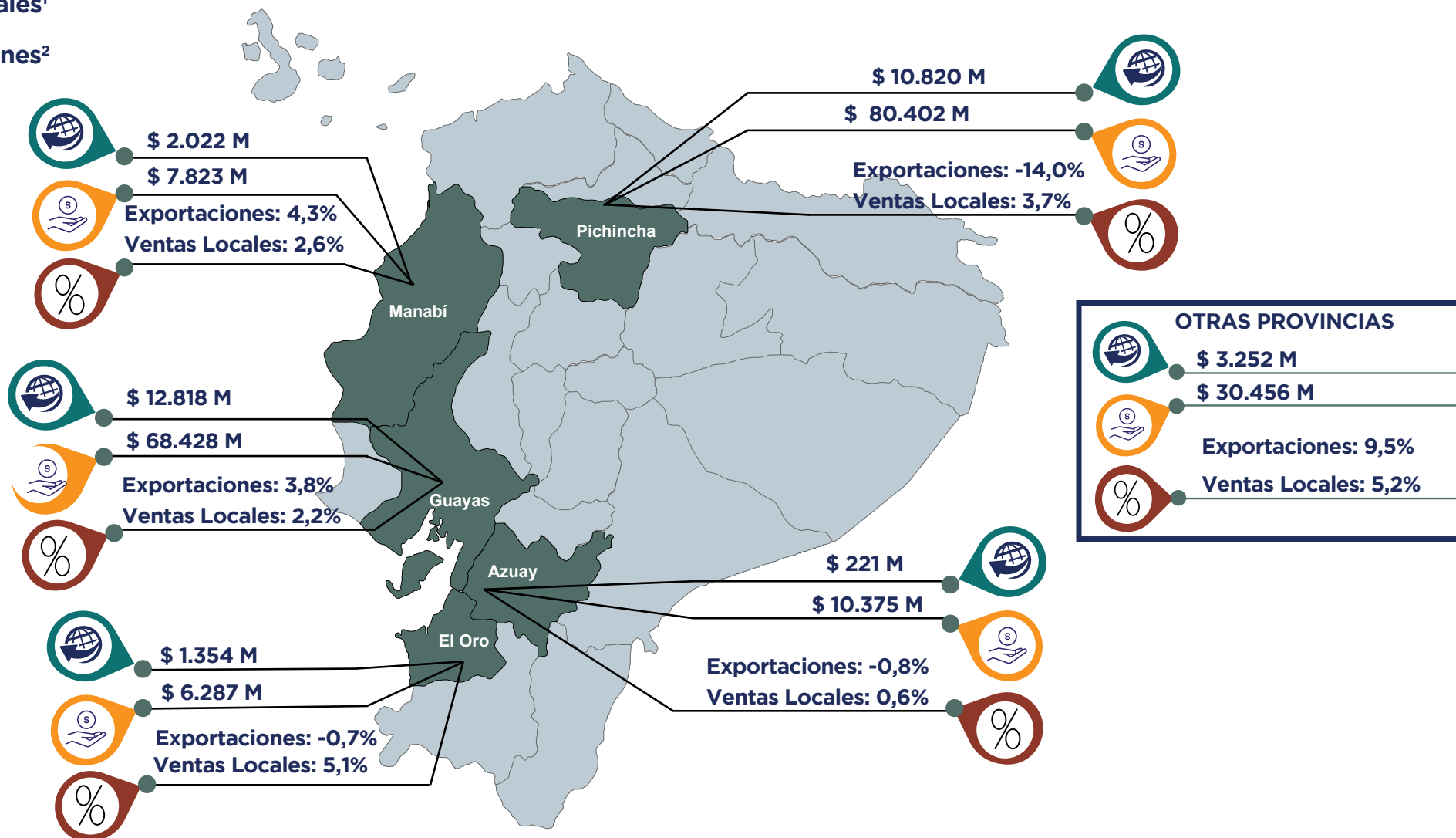

FUENTE: SRI

1. Ventas locales, hace referencia a las cuentas 411 413 y 415 del formulario 104 del SRI. Estas son las ventas de productos por RUC, lo que evita tener ventas de bienes usados en la producción como maquinaria entre otros.
 2. Exportaciones hace referencia a las cuentas 417 y 418 del formulario 104 del SRI, se seleccionan estas cuentas porque son las exportaciones de productos por RUC, lo que evita tener ventas de bienes usados en la producción como por ejemplo maquinarias. Exportaciones toma en cuenta los valores reportados por el formulario 104 del SRI, por lo que los valores difieren a los reportes del Banco Central del Ecuador
 3. El criterio de selección para las 5 provincias se debe a que la suma de Ventas locales y Exportaciones representa el 88,6% del total general
 4. El valor hace referencia al porcentaje de variación con relación al periodo del año anterior.





Ventas por actividad económica - diciembre 2023

• VENTAS NETAS¹ - USD Millones

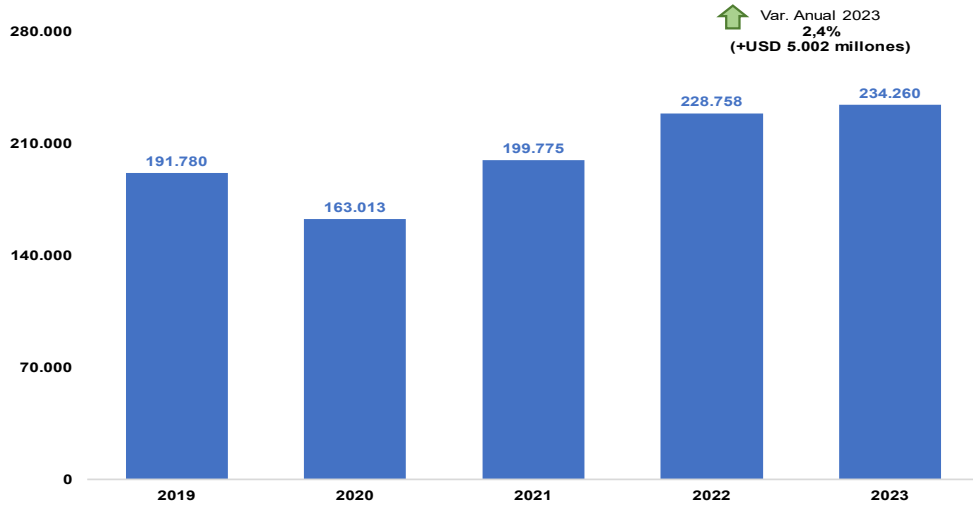

• VENTAS LOCALES Y EXPORTACIONES - USD Millones

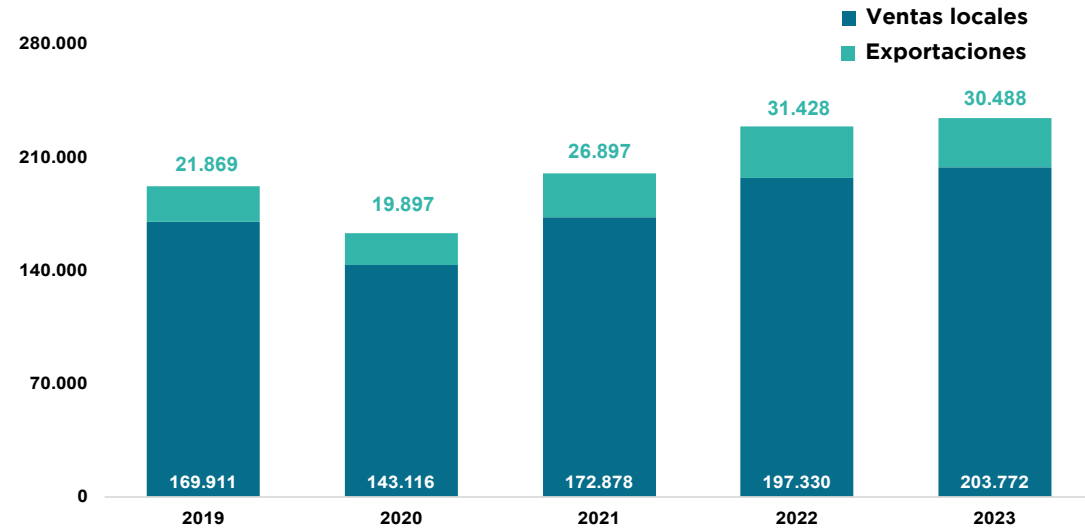

• VENTAS NETAS POR ACTIVIDAD ECONÓMICA- % participación con relación a total ventas nacionales

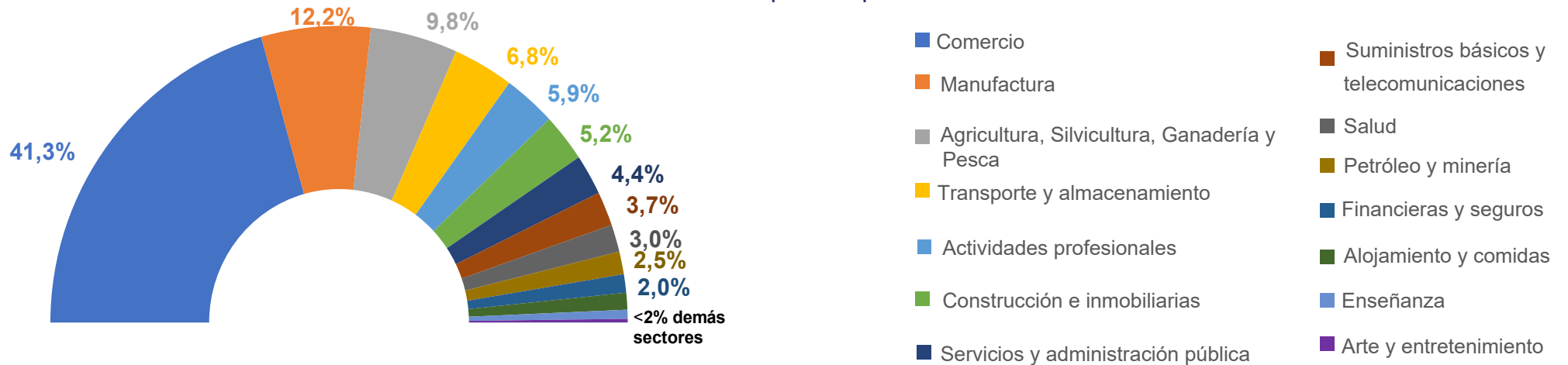

FUENTE: SRI

1. Ventas Netas toma las cuentas: 411,413,415, 417, 418 del Formulario 104 del SRI





Mapa de calor de ventas¹ - diciembre 2023

• VENTAS NETAS MENSUALES² - % Var. Anual

ACTIVIDADES ECONÓMICAS	2019												2020												2021												2022												2023												%Var Anual Dic 2023
	1	2	3	4	5	6	7	8	9	10	11	12	1	2	3	4	5	6	7	8	9	10	11	12	1	2	3	4	5	6	7	8	9	10	11	12	1	2	3	4	5	6	7	8	9	10	11	12	1	2	3	4	5	6	7	8	9	10	11	12	
AGRI., GAN., SILV. Y PESC.																																																													4,3%
PETRÓLEO Y MINERÍA																																																													-1,3%
MANUFACTURA																																																													-4,0%
COMERCIO																																																													-0,6%
TRANSPORTE Y ALMACEN.																																																													1,1%
CONSTRUCCIÓN E INMOB.																																																													4,1%
SALUD																																																													-10,2%
FINANCIERAS Y SEGUROS																																																													-2,7%
ACTIVIDADES PROFESIONALES																																																													-4,5%
SERV. Y ADMIN. PÚBLICA																																																													4,1%
SUM. BÁSICOS Y TELECOM.																																																													4,1%
ENSEÑANZA																																																													-2,0%
ALOJAMIENTO Y COMIDAS																																																													5,5%
ARTE Y ENTRETENIMIENTO																																																													7,1%
SIN CIU																																																													25,9%

• VENTAS NETAS ACUMULADAS³ - % Var. Anual

ACTIVIDADES ECONÓMICAS	2019												2020												2021												2022												2023												%Var Anual Dic 2023
	1	2	3	4	5	6	7	8	9	10	11	12	1	2	3	4	5	6	7	8	9	10	11	12	1	2	3	4	5	6	7	8	9	10	11	12	1	2	3	4	5	6	7	8	9	10	11	12	1	2	3	4	5	6	7	8	9	10	11	12	
AGRI., GAN., SILV. Y PESC.																																																													5,3%
PETRÓLEO Y MINERÍA																																																													12,3%
MANUFACTURA																																																													-0,5%
COMERCIO																																																													1,0%
TRANSPORTE Y ALMACEN.																																																													16,6%
CONSTRUCCIÓN E INMOB.																																																													5,0%
SALUD																																																													8,5%
FINANCIERAS Y SEGUROS																																																													6,2%
ACTIVIDADES PROFESIONALES																																																													9,9%
SERV. Y ADMIN. PÚBLICA																																																													9,4%
SUM. BÁSICOS Y TELECOM.																																																													9,3%
ENSEÑANZA																																																													8,1%
ALOJAMIENTO Y COMIDAS																																																													11,3%
ARTE Y ENTRETENIMIENTO																																																													23,6%
SIN CIU																																																													43,2%

FUENTE: SRI

- Los mapas de calor muestran la evolución de las variaciones del valor mensual de las ventas. El color de cada mes está representado según el percentil de los datos. Celdas rojas: percentil 10, Celdas naranjas y amarillas: percentil 50 y Celdas verdes: percentil 90.
- El mapa de calor ventas mensuales analiza la variación del valor de ventas de cada mes individualmente, con relación al mismo mes del año anterior.
- El mapa de calor ventas acumuladas analiza la variación del valor de ventas de cada mes acumulado 12 periodos, con relación al valor acumulado 12 periodos del año anterior.





Recaudación - enero 2024

RECAUDACIÓN BRUTA NACIONAL¹ - Recaudación mensual



RECAUDACIÓN BRUTA POR SECTOR² - Recaudación acumulada enero

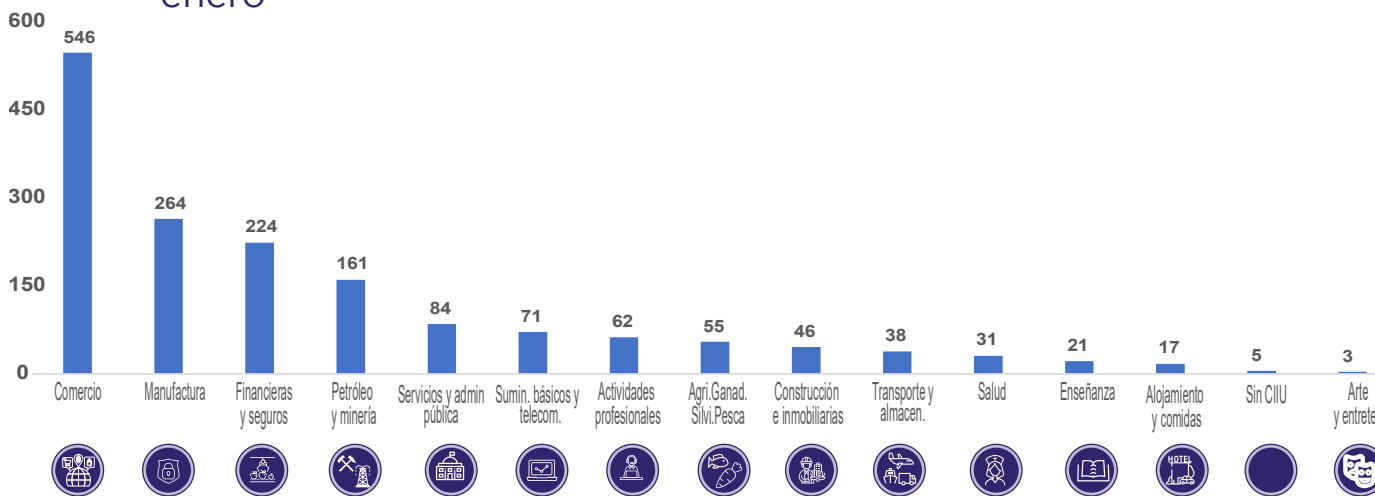

RESUMEN DE RECAUDACIÓN

USD Millones

RECAUDACIÓN ACUMULADA ENERO 2024	USD Millones	% Var. Anual
----------------------------------	--------------	--------------

Directos	645	-7,1%
Impuesto a la Renta	514	-5,1%
Impuesto a la Salida de Divisas	86	-19,2%
Otros Directos	45	-3,1%

Indirectos	982	0,1%
IVA Operaciones Internas	700	-0,2%
IVA Importaciones	175	-3,8%
ICE Operaciones Internas	71	6,9%
Otros indirectos	37	13,6%

Recaudación Total Bruta	1.627	-2,9%
Notas de Crédito y Compensación	204	32,4%
Recaudación Total Efectiva	1.423	-6,5%

1. Recaudación toma como base los datos publicados en "Recaudación por Actividad Económica" del SRI. Datos actualizados a diciembre 2023, en USD millones.
 2. Se consideran los valores ocasionales reportados por el SRI, que hace referencia a la Contribución Post-Covid de sociedades y personas naturales. En USD millones.

Cifras macroeconómicas y de ventas

Sector Real y Previsiones ¹						
Producto Interno Bruto (PIB) Anual	2019	2020	2021	2022	2023 (prev)*	2024 (prev)*
PIB Corriente	107.596	95.865	107.435	116.586	119.573	121.710
PIB a precios del año anterior	107.657	97.648	105.278	114.081	NA	NA
Tasas de variación a precios del año anterior	0,2%	-9,2%	9,8%	6,2%	1,5%	0,8%
Producto Interno Bruto (PIB) Trimestral	2022.I	2022.II	2022.III	2023.I	2023.II	2023.III
PIB Corriente (Miles de USD, Datos Ajustados de Estacionalidad)	28.506	29.071	29.568	29.520	30.217	29.856
Variación Interanual	9,8%	5,9%	6,7%	4,6%	4,7%	0,4%
Variación Intertrimestral	-0,3%	1,1%	2,9%	1,6%	1,1%	-1,3%
Indicadores de Coyuntura ²						
	nov-22	dic-22	nov-23	dic-23	% Variación Mensual	% Variación Anual
Índice de Expectativas de la Economía (IEE)	52,6	46,8	55,3	50,7	-8,3%	8,3%
Índice de Confianza del Consumidor (ICC)	35,1	36,7	36,1	37,6	4,2%	2,5%
	ene-23	feb-23	ene-24	feb-24	Variación Mensual (p.p.)	Variación Anual (p.p.)
Riesgo País ³	1.173	1.628	1.695	1.513	-10,7%	-7,1%
Ventas y número de empresas						
Ventas y compras mensuales ⁴ - USD millones	nov-22	dic-22	nov-23	dic-23	% Variación Mensual	% Variación Anual
Total Ventas	18.485	29.754	18.500	29.646	60,2%	-0,4%
Total compras	9.589	14.738	9.242	14.593	57,9%	-1,0%
Número de Empresas ⁵	2019	2020	2021	2022	% Variación Anual	% Part. En 2021
Total de Empresas	1.584.316	1.728.469	1.985.625	2.016.871	1,6%	100,0%
Microempresas	1.543.738	1.692.027	1.944.634	1.971.082	1,4%	97,7%
Empresas Pequeñas	24.486	22.260	24.648	27.553	11,8%	1,4%
Empresas Medias	12.217	10.745	12.317	13.658	10,9%	0,7%
Empresas Grandes	3.875	3.437	4.026	4.578	13,7%	0,2%

1. Fuente: BCE. Previsiones corte a diciembre 2023.

2. Fuente: BCE. Corte a febrero 2024. El Índice de Confianza Empresarial (ICE) ya no es publicado por el BCE, actualmente se reporta el Índice de Expectativas de la Economía (IEE) que parte de la Encuesta Mensual de Opinión Empresarial (EMOE).

3. Fuente: BCE. Corte a 27 de febrero 2024. Medido en puntos básicos, cien puntos básicos equivalen a uno porcentual. El dato reporta el promedio del mes.

4. Fuente: SRI. Corte a 14 de febrero 2024.

5. Información con corte a diciembre de 2022. Se analiza el número de RUCs activos según el catastro del SRI y que declaran en el formulario 104 y 101 del SRI.

A partir del boletín de agosto 2023, no se presentan las cifras de ventas por tamaño de empresas, ya que no se dispone de la información completa para estimarlas en el año 2022.

*Cifras publicadas a diciembre por el Banco Central del Ecuador en el boletín de Información estadística mensual.

DATOS POR SECTORES

Enero 2024



EL NUEVO
ECUADOR

Ministerio de Producción,
Comercio Exterior, Inversiones y Pesca



Agricultura, silvicultura, ganadería y pesca - diciembre¹ 2023 / enero² 2024

• VENTAS NETAS⁵ - %Variación

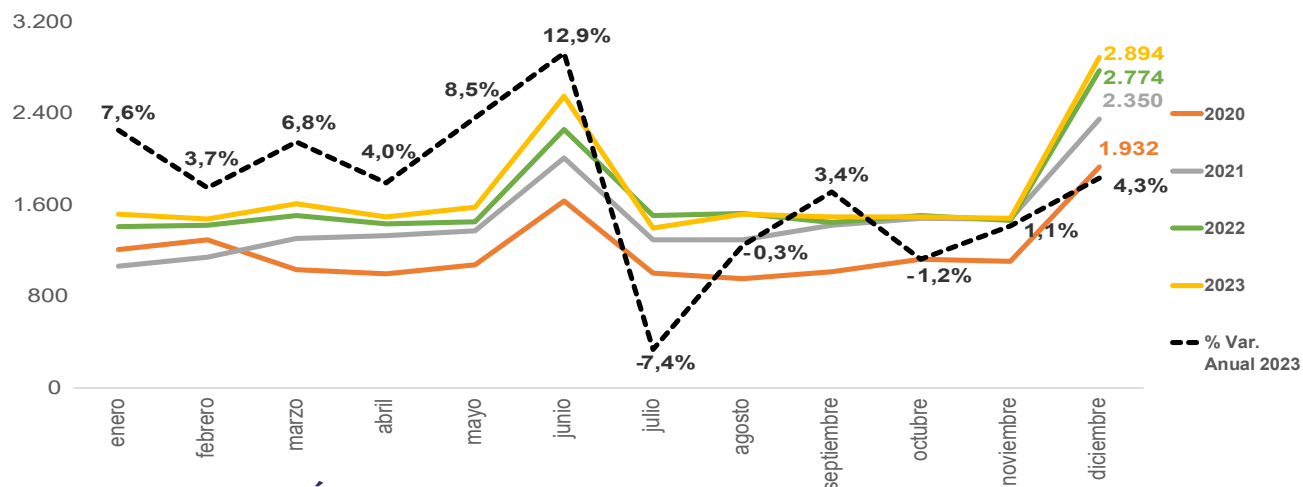

• RECAUDACIÓN BRUTA - USD millones⁴

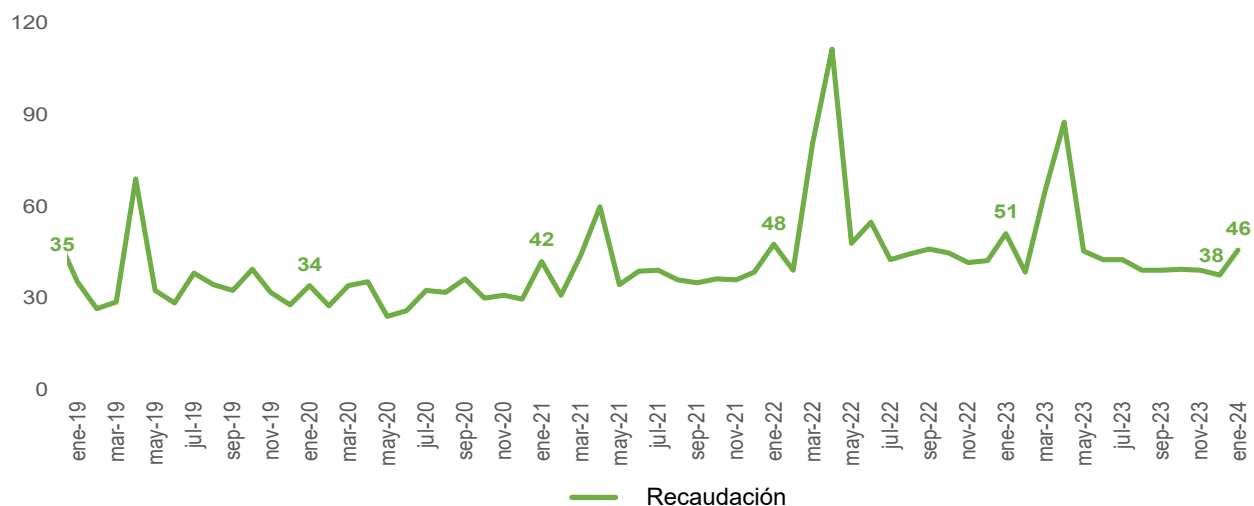

FUENTE: INEC

1. Los datos de ventas se presenta con 2 meses de rezago, según los datos disponibles en el SRI a la fecha de publicación de este Boletín.
 2. Los datos de empleo se presentan a mes vencido de la fecha de publicación del Boletín, según los datos disponibles en el INEC.
 3. Información con corte a diciembre 2022. Se analiza el número de RUCs activos y abiertos que registran ventas en el formulario IO4 SRI, y se consideran los establecimientos matriz como el primer establecimiento 001. Incluye RISE, otros y especiales como clase de contribuyente.
 4. Recaudación toma como base los datos publicados en "Recaudación por Actividad Económica" del SRI
 5. Fecha de consulta de cifras de Ventas: 14 de febrero 2024

RESUMEN - USD Millones

	Resumen	ene-dic 2021	ene-dic 2022	%Var. Anual
	Ventas netas	17.567	19.737	12,4%
	Resumen	ene-dic 2022	ene-dic 2023	%Var. Anual
	Ventas netas	19.737	20.525	4,0%

• MERCADO LABORAL- % en relación a la PEA

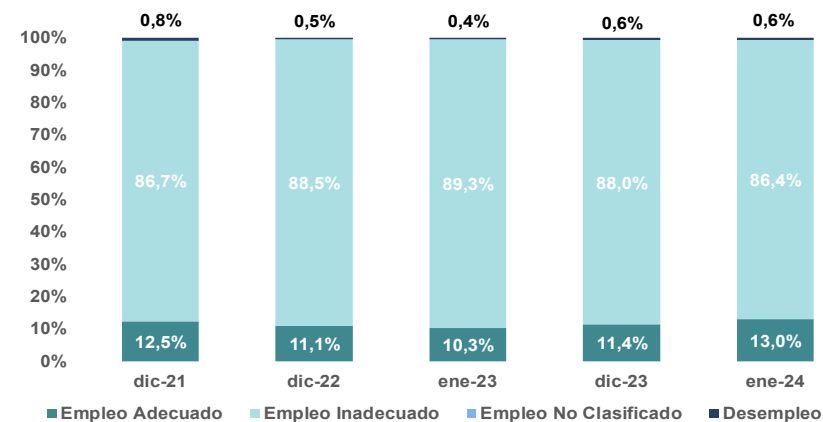

• EMPRESAS- número de empresas³

TOTAL EMPRESAS 2022	151.229	-15,4%	%var 2022
Microempresas:	147.328	-15,6%	97,4% part.
Pequeña empresa:	2.222	-9,7%	1,5% part.
Mediana empresa:	1.247	-14,0%	0,8% part.
Gran empresa:	432	1,6%	0,3% part.





Petróleo y minería - diciembre¹ 2023 / enero² 2024

• VENTAS NETAS⁵ - %Variación

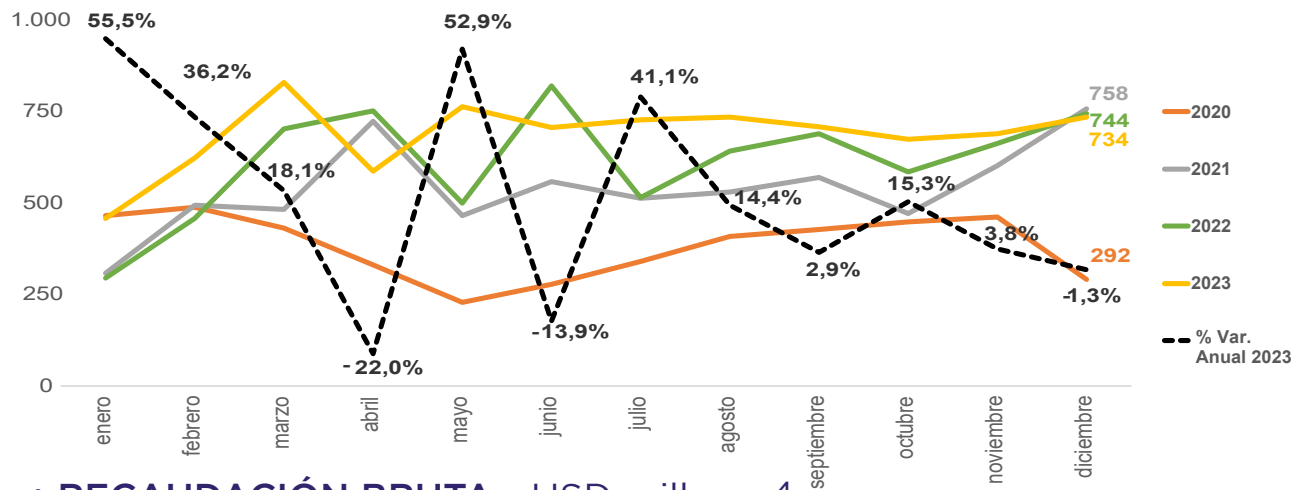

• RECAUDACIÓN BRUTA - USD millones⁴



RESUMEN - USD Millones

	Resumen	ene-dic 2021	ene-dic 2022	%Var. Anual
	Ventas netas	6.482	7.366	13,6%
	Resumen	ene-dic 2022	ene-dic 2023	%Var. Anual
	Ventas netas	7.366	8.235	11,8%

• MERCADO LABORAL - % en relación a la PEA

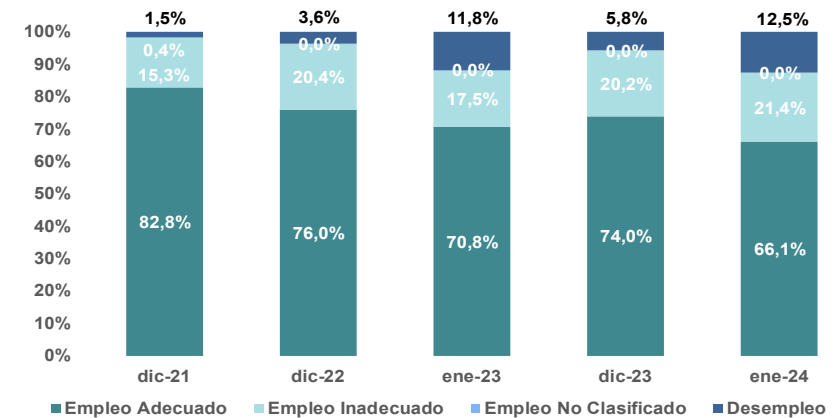

• EMPRESAS - número de empresas³

TOTAL EMPRESAS 2022	4.049	-1,0%	%var 2022
Microempresas:	3.751	0,5%	92,6% % part.
Pequeña empresa:	135	-15,6%	3,3% % part.
Mediana empresa:	87	-24,3%	2,2% % part.
Gran empresa:	76	-9,5%	1,9% % part.



FUENTE: INEC

1. Los datos de ventas se presenta con 2 meses de rezago, según los datos disponibles en el SRI a la fecha de publicación de este Boletín.
 2. Los datos de empleo se presentan a mes vencido de la fecha de publicación del Boletín, según los datos disponibles en el INEC.
 3. Información con corte a diciembre 2022. Se analiza el número de RUCs activos y abiertos que registran ventas en el formulario 104 SRI, y se consideran los establecimientos matriz como el primer establecimiento 001. Incluye RISE, otros y especiales como clase de contribuyente.
 4. Recaudación toma como base los datos publicados en "Recaudación por Actividad Económica" del SRI
 5. Fecha de consulta de cifras de Ventas: 114 de febrero 2024





Manufactura - diciembre¹ 2023 / enero² 2024

• VENTAS NETAS⁵ - %Variación

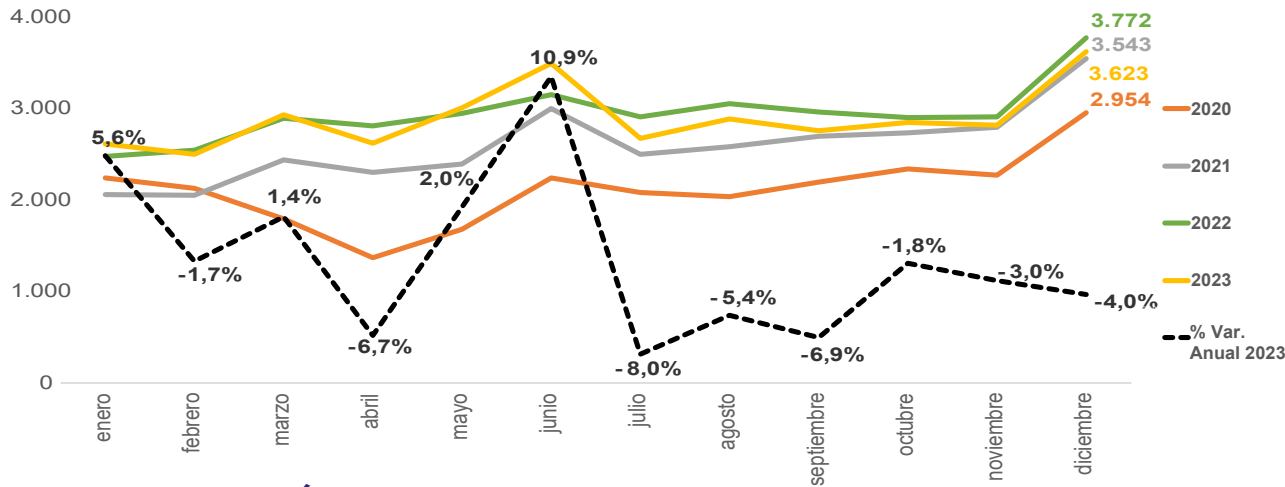

• RECAUDACIÓN BRUTA - USD millones⁴



FUENTE: INEC

- Los datos de ventas se presenta con 2 meses de rezago, según los datos disponibles en el SRI a la fecha de publicación de este Boletín.
- Los datos de empleo se presentan a mes vencido de la fecha de publicación del Boletín, según los datos disponibles en el INEC.
- Información con corte a diciembre 2022. Se analiza el número de RUCs activos y abiertos que registran ventas en el formulario I04 SRI, y se consideran los establecimientos matriz como el primer establecimiento 001. Incluye RISE, otros y especiales como clase de contribuyente.
- Recaudación toma como base los datos publicados en "Recaudación por Actividad Económica" del SRI
- Fecha de consulta de cifras de Ventas: 14 de febrero 2024

RESUMEN - USD Millones

	Resumen	ene-dic 2021	ene-dic 2022	%Var. Anual
	Ventas netas	31.105	35.329	13,6%

	Resumen	ene-dic 2022	ene-dic 2023	%Var. Anual
	Ventas netas	35.329	34.789	-1,5%

• MERCADO LABORAL - % en relación a la PEA

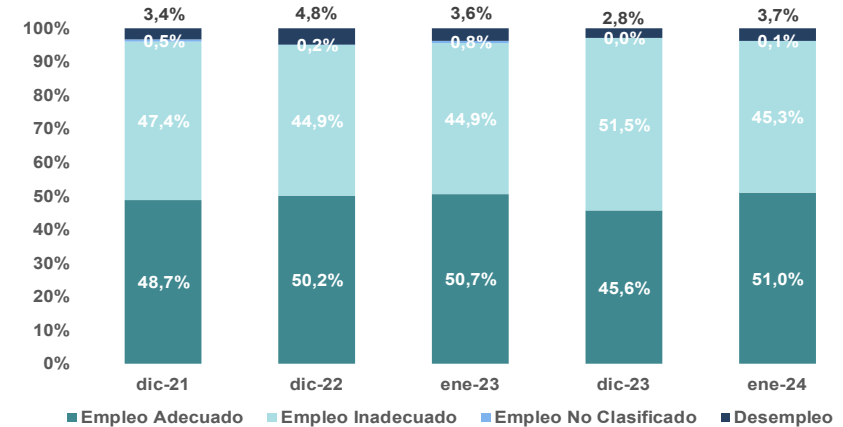

• EMPRESAS- número de empresas³

TOTAL EMPRESAS 2022	150.211	0,2% %var 2022
Microempresas:	145.956	-0,2% %var 2022
Pequeña empresa:	2.228	18,1% %var 2022
Mediana empresa:	1.326	16,2% %var 2022
Gran empresa:	701	11,3% %var 2022



Suministros básicos y telecomunicaciones - diciembre¹ 2023 / enero² 2024

• VENTAS NETAS⁵ - %Variación

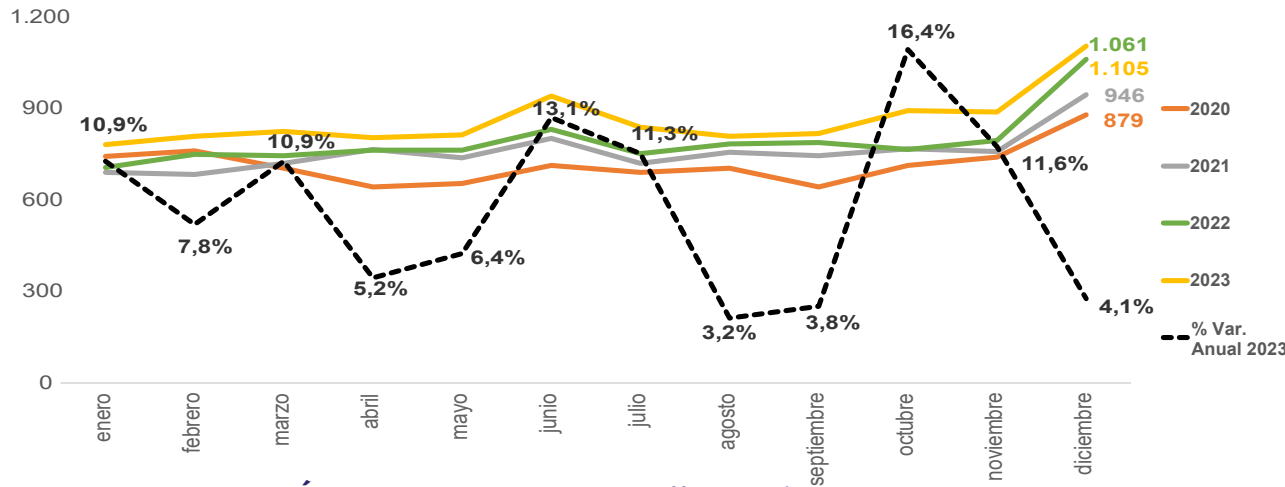

• RECAUDACIÓN BRUTA - USD millones⁴

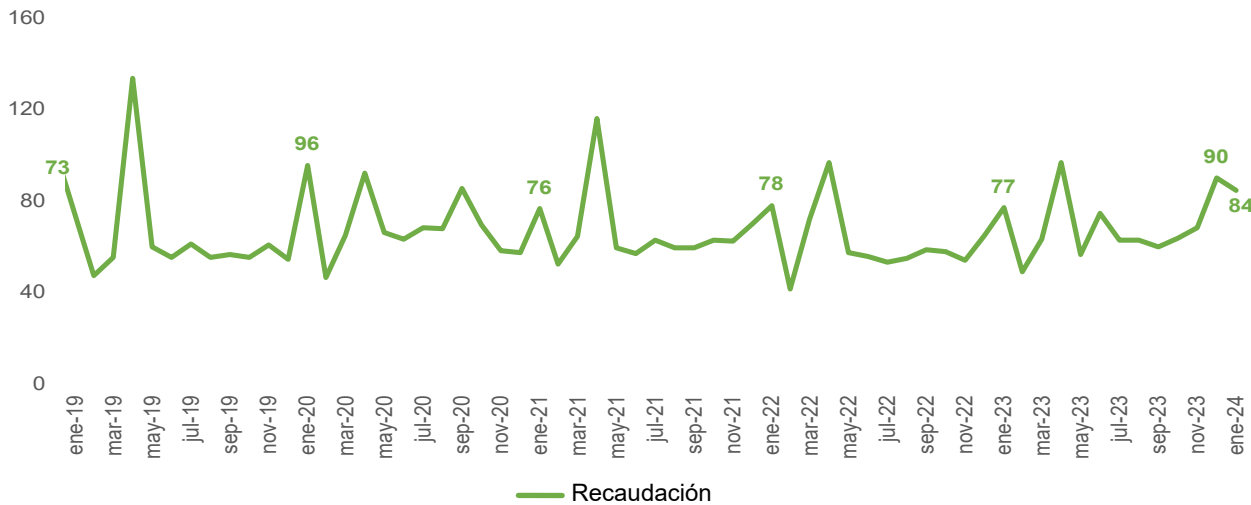

FUENTE: INEC

1. Los datos de ventas se presenta con 2 meses de rezago, según los datos disponibles en el SRI a la fecha de publicación de este Boletín.
 2. Los datos de empleo se presentan a mes vencido de la fecha de publicación del Boletín, según los datos disponibles en el INEC.
 3. Información con corte a diciembre 2022. Se analiza el número de RUCs activos y abiertos que registran ventas en el formulario 104 SRI, y se consideran los establecimientos matriz como el primer establecimiento 001. Incluye RISE, otros y especiales como clase de contribuyente.
 4. Recaudación toma como base los datos publicados en "Recaudación por Actividad Económica" del SRI
 5. Fecha de consulta de cifras de Ventas: 14 de febrero 2024

RESUMEN - USD Millones

	Resumen	ene-dic 2021	ene-dic 2022	%Var. Anual
	Ventas netas	9.102	9.51	4,5%
	Resumen	ene-dic 2022	ene-dic 2023	%Var. Anual
	Ventas netas	9.510	10.325	8,6%

• MERCADO LABORAL - % en relación a la PEA

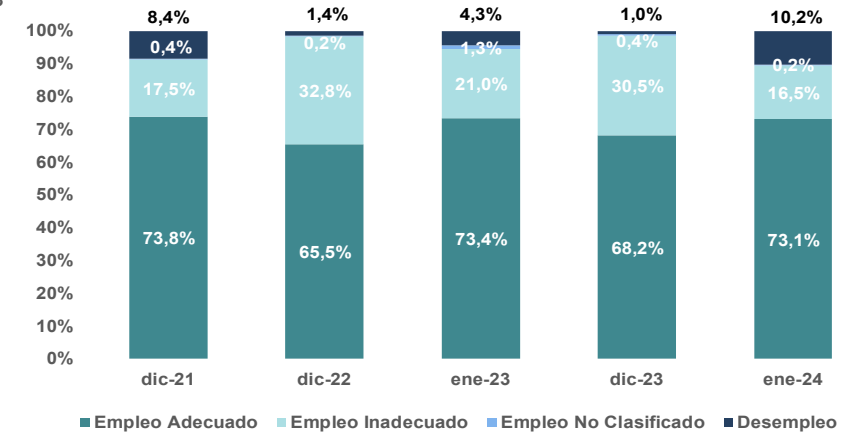

• EMPRESAS - número de empresas³

TOTAL EMPRESAS 2022	25.651	3,3%	%var 2022
Microempresas:	24.543	2,9%	95,7% % part.
Pequeña empresa:	679	13,0%	2,6% % part.
Mediana empresa:	295	6,9%	1,2% % part.
Gran empresa:	134	19,6%	0,5% % part.



Construcción e inmobiliarias - diciembre¹ 2023 / enero² 2024

• VENTAS NETAS⁵ - %Variación

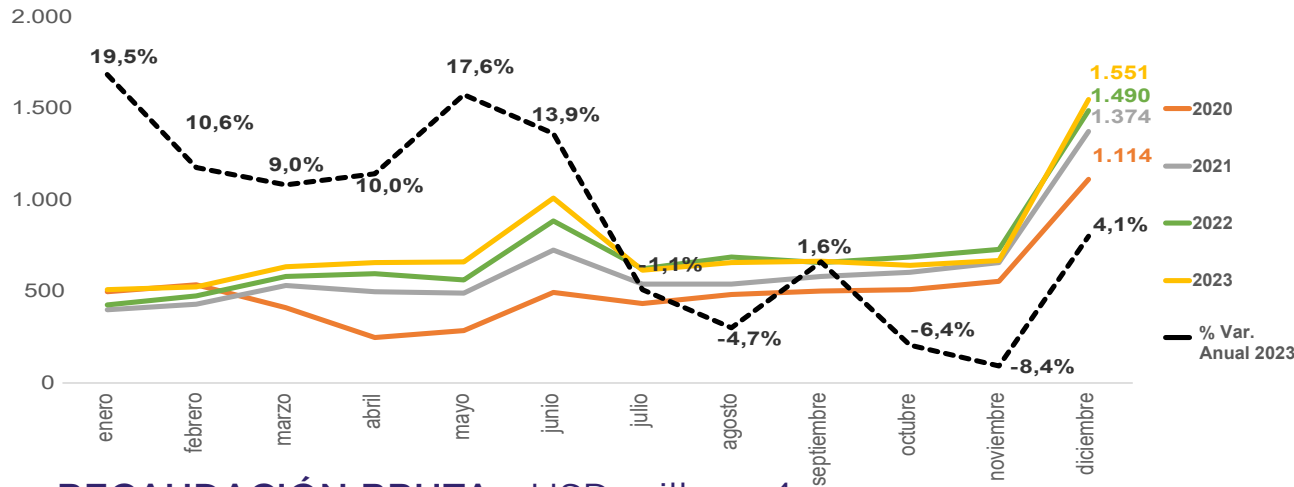

• RECAUDACIÓN BRUTA - USD millones⁴



FUENTE: INEC

1. Los datos de ventas se presenta con 2 meses de rezago, según los datos disponibles en el SRI a la fecha de publicación de este Boletín.
 2. Los datos de empleo se presentan a mes vencido de la fecha de publicación del Boletín, según los datos disponibles en el INEC.
 3. Información con corte a diciembre 2022. Se analiza el número de RUCs activos y abiertos que registran ventas en el formulario 104 SRI, y se consideran los establecimientos matriz como el primer establecimiento 001. Incluye RISE, otros y especiales como clase de contribuyente.
 4. Recaudación toma como base los datos publicados en "Recaudación por Actividad Económica" del SRI
 5. Fecha de consulta de cifras de Ventas: 14 de febrero 2024

RESUMEN - USD Millones

	Resumen	ene-dic 2021	ene-dic 2022	%Var. Anual
💰	Ventas netas	7.391	8.419	13,9%

	Resumen	ene-dic 2022	ene-dic 2023	%Var. Anual
💰	Ventas netas	8.419	8.813	4,7%

• MERCADO LABORAL - % en relación a la PEA

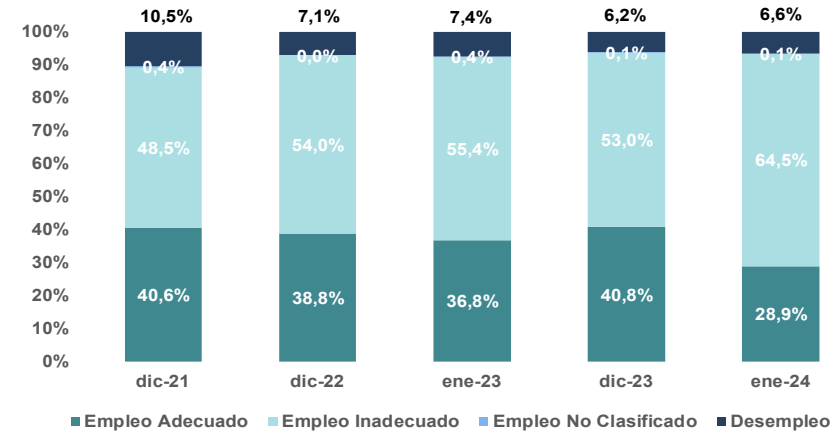

• EMPRESAS- número de empresas³

TOTAL EMPRESAS 2022	133.388	-5,7% %var 2022
---------------------	----------------	---------------------------

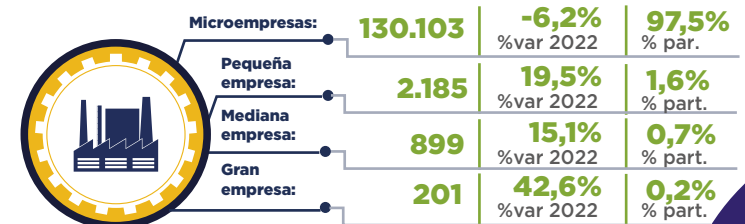



Comercio - diciembre¹ 2023 / enero² 2024

• VENTAS NETAS⁵ - %Variación

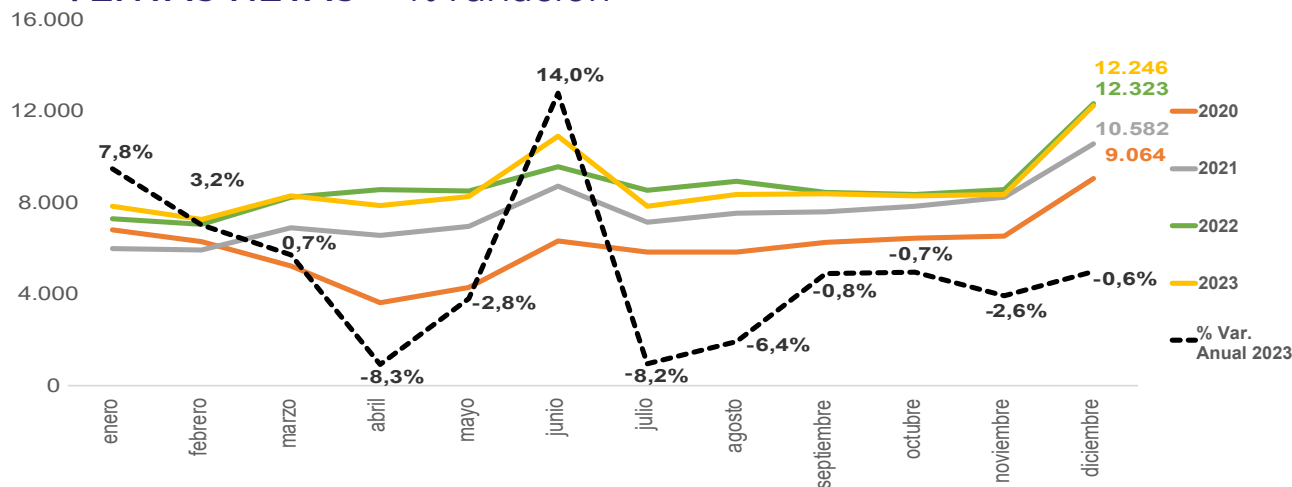

• RECAUDACIÓN BRUTA - USD millones⁴



FUENTE: INEC

- Los datos de ventas se presenta con 2 meses de rezago, según los datos disponibles en el SRI a la fecha de publicación de este Boletín.
- Los datos de empleo se presentan a mes vencido de la fecha de publicación del Boletín, según los datos disponibles en el INEC.
- Información con corte a diciembre 2022. Se analiza el número de RUCs activos y abiertos que registran ventas en el formulario 104 SRI, y se consideran los establecimientos matriz como el primer establecimiento 001. Incluye RISE, otros y especiales como clase de contribuyente.
- Recaudación toma como base los datos publicados en "Recaudación por Actividad Económica" del SRI
- Fecha de consulta de cifras de Ventas: 14 de febrero 2024

RESUMEN - USD Millones

	Resumen	ene-dic 2021	ene-dic 2022	%Var. Anual
	Ventas netas	90.045	104.430	16,0%

	Resumen	ene-dic 2022	ene-dic 2023	%Var. Anual
	Ventas netas	104.430	103.969	-0,4%

• MERCADO LABORAL - % en relación a la PEA

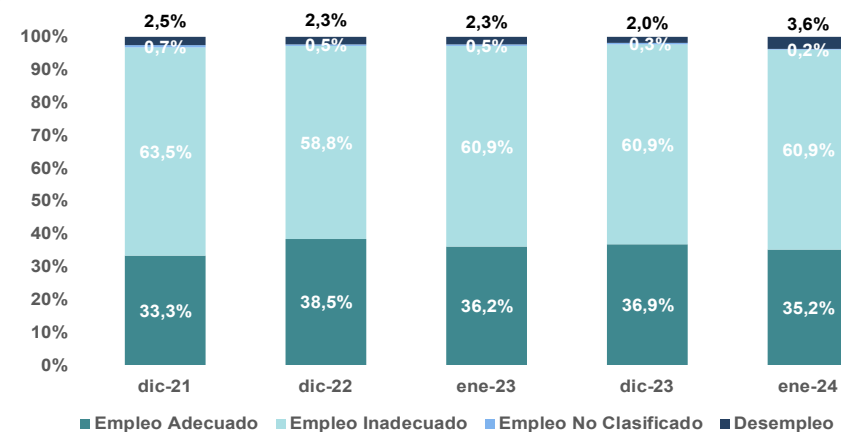

• EMPRESAS - número de empresas³

TOTAL EMPRESAS 2022	586.503	1,5%	%var 2022
Microempresas:	567.064	1,2%	96,7% % part.
Pequeña empresa:	11.132	9,9%	1,9% % part.
Mediana empresa:	6.209	11,5%	1,1% % part.
Gran empresa:	2.098	16,2%	0,4% % part.





Transporte y almacenamiento - diciembre¹ 2023 / enero² 2024

• VENTAS NETAS⁵ - %Variación

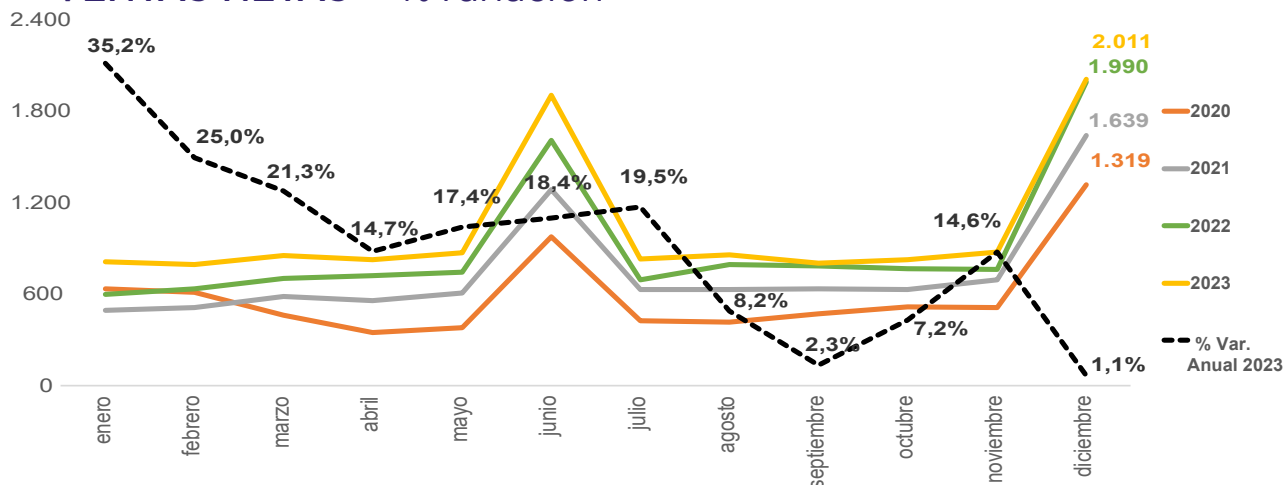

• RECAUDACIÓN BRUTA - USD millones⁴

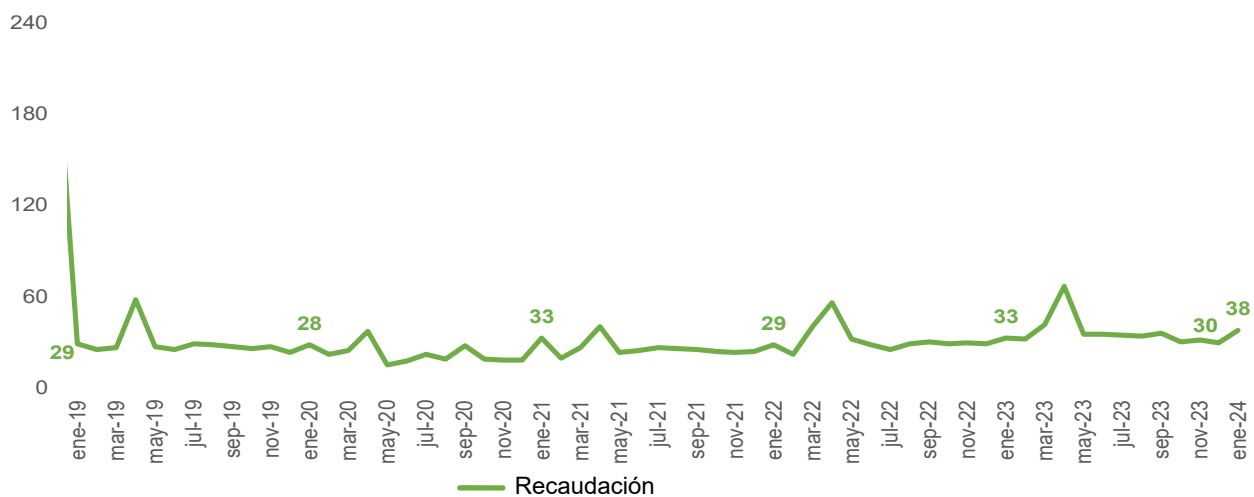

FUENTE: INEC

- Los datos de ventas se presenta con 2 meses de rezago, según los datos disponibles en el SRI a la fecha de publicación de este Boletín.
- Los datos de empleo se presentan a mes vencido de la fecha de publicación del Boletín, según los datos disponibles en el INEC.
- Información con corte a diciembre 2022. Se analiza el número de RUCs activos y abiertos que registran ventas en el formulario 104 SRI, y se consideran los establecimientos matriz como el primer establecimiento 001. Incluye RISE, otros y especiales como clase de contribuyente.
- Recaudación toma como base los datos publicados en "Recaudación por Actividad Económica" del SRI
- Fecha de consulta de cifras de Ventas: 14 de febrero 2024

RESUMEN - USD Millones

	Resumen	ene-dic 2021	ene-dic 2022	%Var. Anual
	Ventas netas	8.912	10.821	21,4%
	Resumen	ene-dic 2022	ene-dic 2023	%Var. Anual
	Ventas netas	10.821	12.279	15,7%

• MERCADO LABORAL - % en relación a la PEA

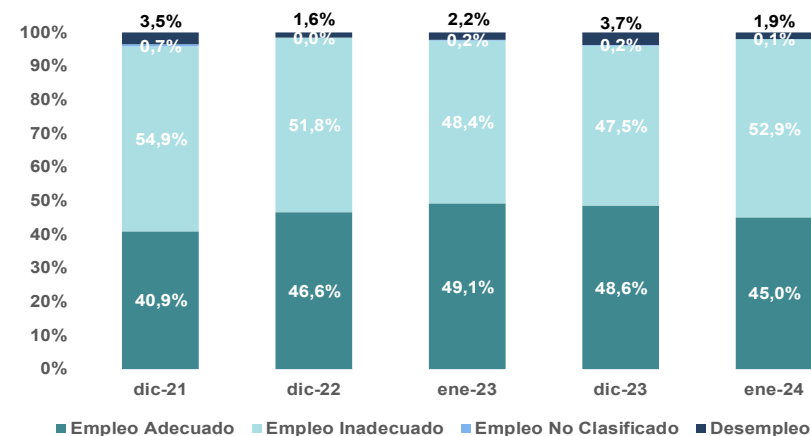

• EMPRESAS - número de empresas³

TOTAL EMPRESAS 2022	160.222	0,6%	%var 2022
Microempresas:	157.240	0,3%	98,1% part.
Pequeña empresa:	1.920	12,3%	1,2% part.
Mediana empresa:	839	19,0%	0,5% part.
Gran empresa:	223	18,0%	0,1% part.





Alojamiento y comidas - diciembre¹ 2023 / enero² 2024

• VENTAS NETAS⁵ - %Variación

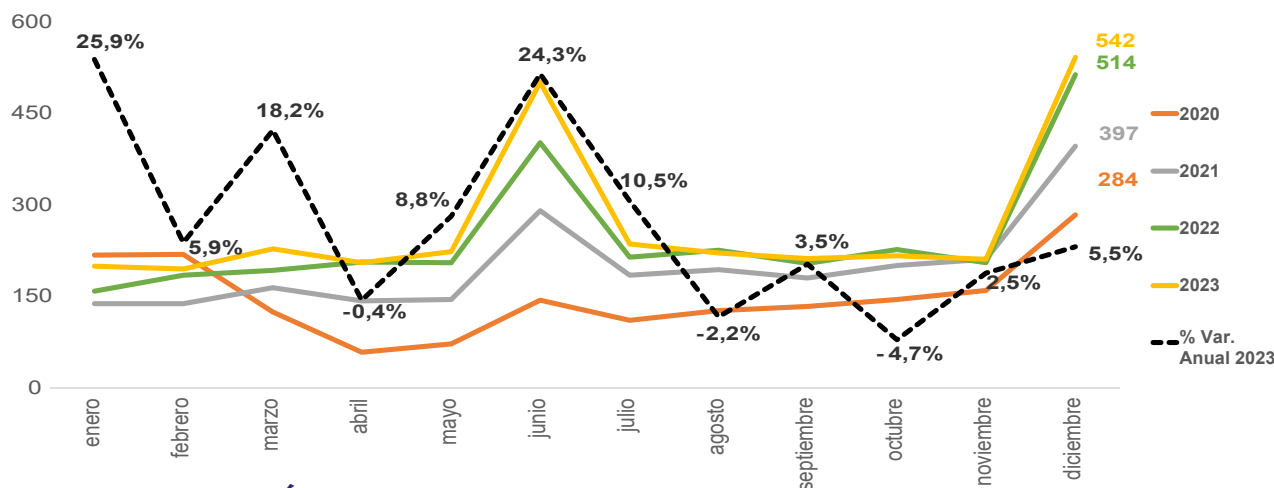

• RECAUDACIÓN BRUTA - USD millones⁴



RESUMEN - USD Millones

	Resumen	ene-dic 2021	ene-dic 2022	%Var. Anual
👛	Ventas netas	2.390	2.945	23,2%
👛	Ventas netas	2.945	3.194	8,5%

• MERCADO LABORAL - % en relación a la PEA

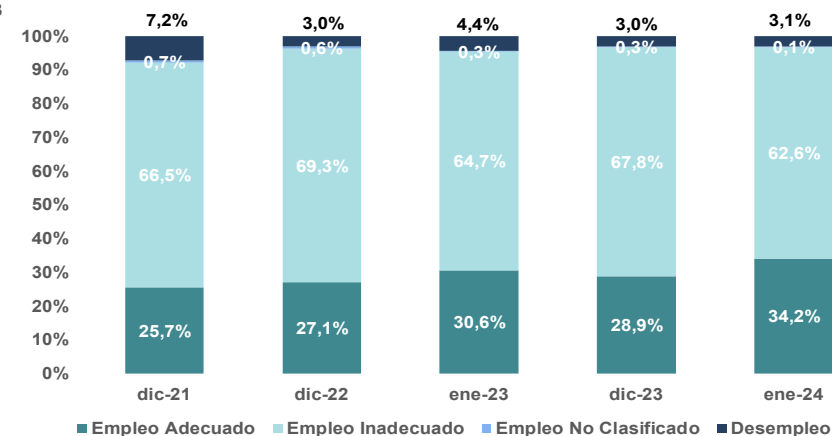

• EMPRESAS - número de empresas³

TOTAL EMPRESAS 2022	97.986	8,3%	%var 2022
Microempresas:	96.789	7,9%	98,8% part.
Pequeña empresa:	864	49,0%	0,9% part.
Mediana empresa:	289	60,6%	0,3% part.
Gran empresa:	44	57,1%	0,0% part.

FUENTE: INEC

- Los datos de ventas se presenta con 2 meses de rezago, según los datos disponibles en el SRI a la fecha de publicación de este Boletín.
- Los datos de empleo se presentan a mes vencido de la fecha de publicación del Boletín, según los datos disponibles en el INEC.
- Información con corte a diciembre 2022. Se analiza el número de RUCs activos y abiertos que registran ventas en el formulario I04 SRI, y se consideran los establecimientos matriz como el primer establecimiento 001. Incluye RISE, otros y especiales como clase de contribuyente.
- Recaudación toma como base los datos publicados en "Recaudación por Actividad Económica" del SRI
- Fecha de consulta de cifras de Ventas: 14 de febrero 2024





Financieras y seguros - diciembre¹ 2023 / enero² 2024

• VENTAS NETAS⁵ - %Variación

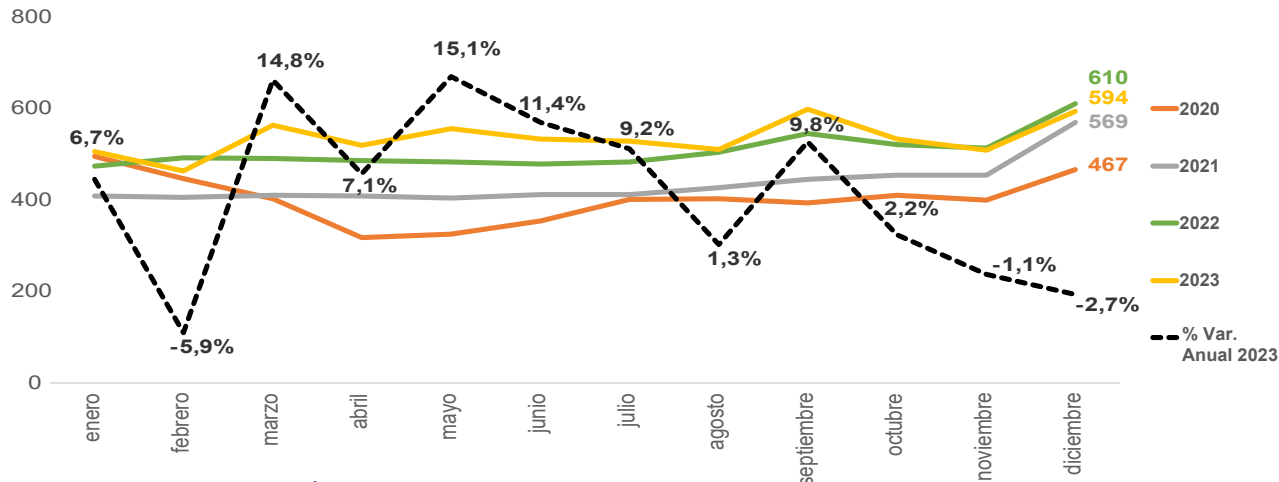

• RECAUDACIÓN BRUTA - USD millones⁴



FUENTE: INEC

- Los datos de ventas se presenta con 2 meses de rezago, según los datos disponibles en el SRI a la fecha de publicación de este Boletín.
- Los datos de empleo se presentan a mes vencido de la fecha de publicación del Boletín, según los datos disponibles en el INEC.
- Información con corte a diciembre 2022. Se analiza el número de RUCs activos y abiertos que registran ventas en el formulario 104 SRI, y se consideran los establecimientos matriz como el primer establecimiento 001. Incluye RISE, otros y especiales como clase de contribuyente.
- Recaudación toma como base los datos publicados en "Recaudación por Actividad Económica" del SRI
- Fecha de consulta de cifras de Ventas: 14 de febrero 2024

RESUMEN - USD Millones

	Resumen	ene-dic 2021	ene-dic 2022	%Var. Anual
	Ventas netas	5.217	6.085	16,6%
	Resumen	ene-dic 2022	ene-dic 2023	%Var. Anual
	Ventas netas	6.085	6.416	5,4%

• MERCADO LABORAL - % en relación a la PEA

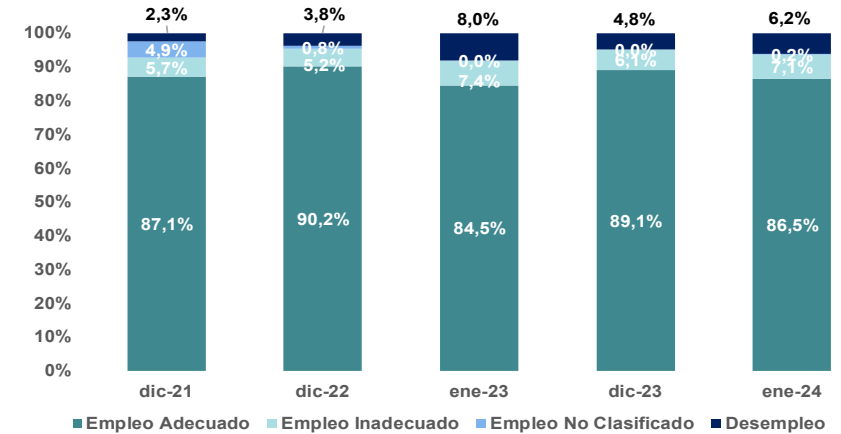

• EMPRESAS - número de empresas³

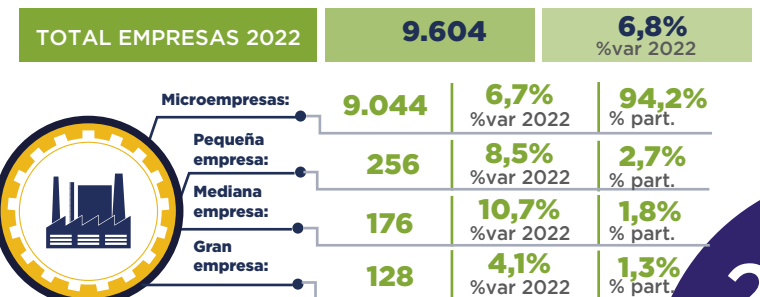



Actividades profesionales - diciembre¹ 2023 / enero² 2024

• VENTAS NETAS⁵ - %Variación

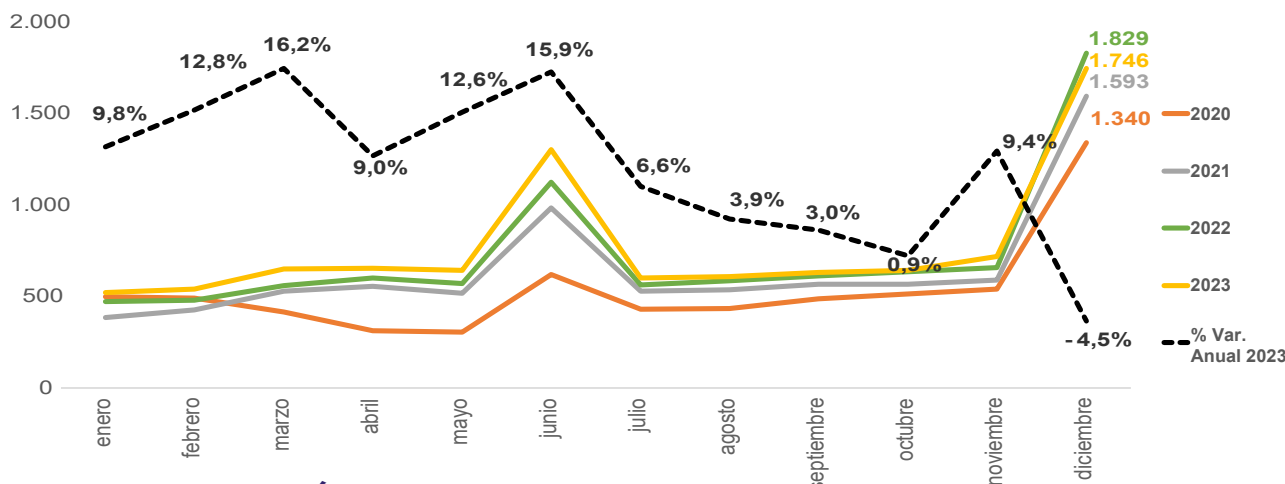

• RECAUDACIÓN BRUTA - USD millones⁴



FUENTE: INEC

1. Los datos de ventas se presenta con 2 meses de retraso, según los datos disponibles en el SRI a la fecha de publicación de este Boletín.
 2. Los datos de empleo se presentan a mes vencido de la fecha de publicación del Boletín, según los datos disponibles en el INEC.
 3. Información con corte a diciembre 2022. Se analiza el número de RUCs activos y abiertos que registran ventas en el formulario 104 SRI, y se consideran los establecimientos matriz como el primer establecimiento 001. Incluye RISE, otros y especiales como clase de contribuyente.
 4. Recaudación toma como base los datos publicados en "Recaudación por Actividad Económica" del SRI
 5. Fecha de consulta de cifras de Ventas: 14 de febrero 2024

RESUMEN - USD Millones

	Resumen	ene-dic 2021	ene-dic 2022	%Var. Anual
	Ventas netas	7.789	8.697	11,7%
	Resumen	ene-dic 2022	ene-dic 2023	%Var. Anual
	Ventas netas	8.697	9.263	6,5%

• MERCADO LABORAL - % en relación a la PEA

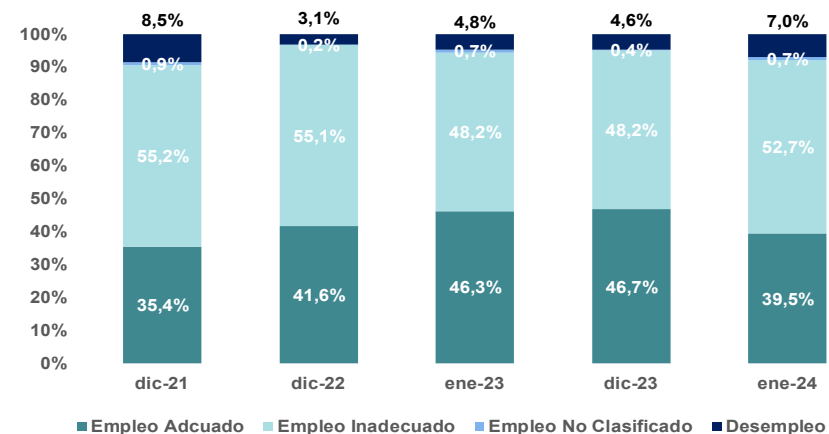

• EMPRESAS - número de empresas³

TOTAL EMPRESAS 2022	234.544	-0,4%	%var 2022
Microempresas:	230.785	-0,6%	98,4% part.
Pequeña empresa:	2.785	14,4%	1,2% part.
Mediana empresa:	826	16,2%	0,4% part.
Gran empresa:	148	13,8%	0,1% part.





Servicios y administración pública - diciembre¹ 2023 / enero² 2024

• VENTAS NETAS⁵ - %Variación

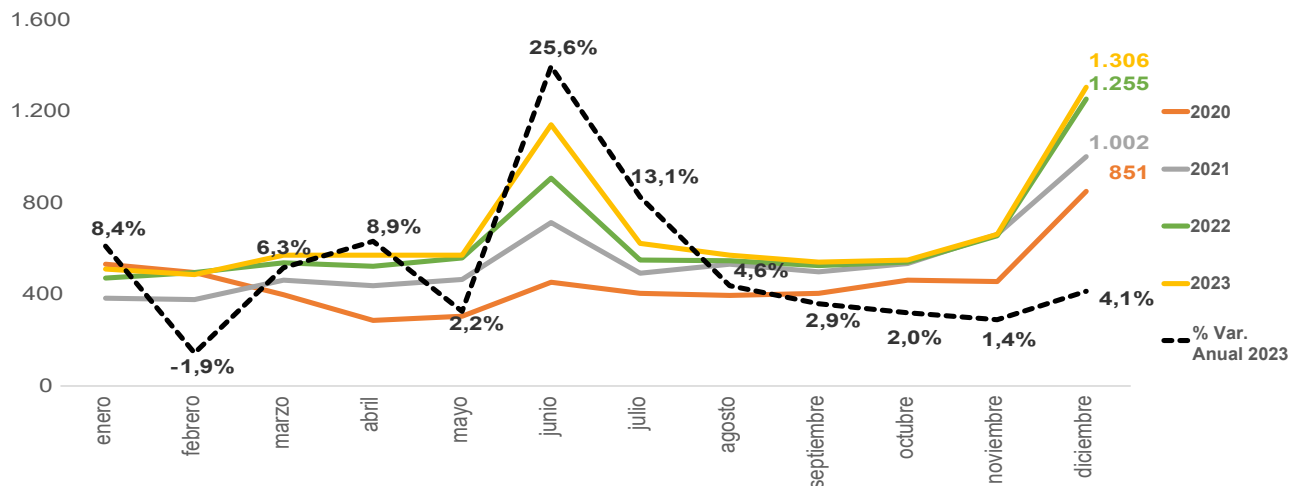

• RECAUDACIÓN BRUTA - USD millones⁴

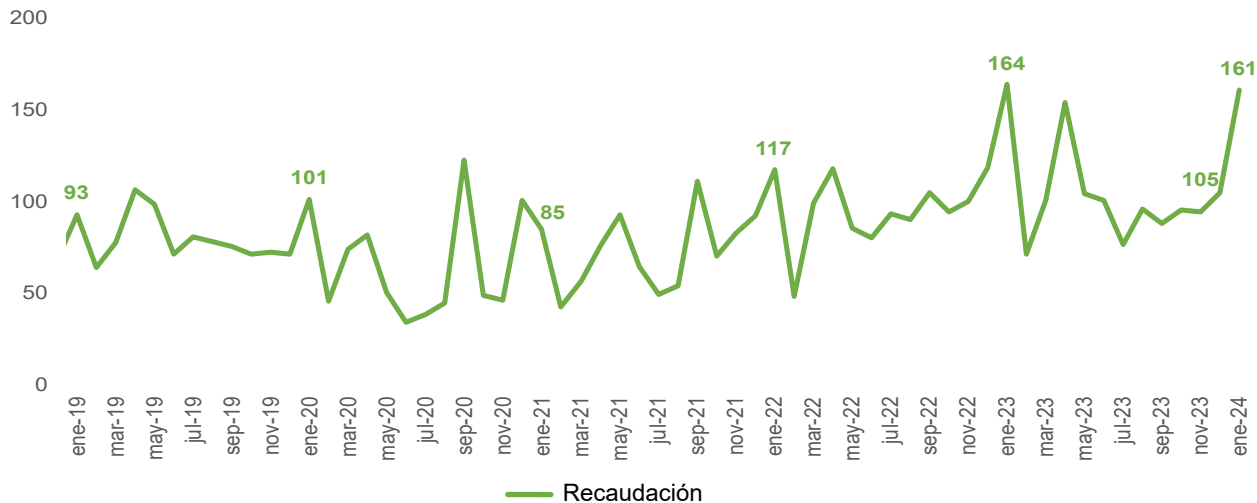

FUENTE: INEC

- Los datos de ventas se presenta con 2 meses de rezago, según los datos disponibles en el SRI a la fecha de publicación de este Boletín.
- Los datos de empleo se presentan a mes vencido de la fecha de publicación del Boletín, según los datos disponibles en el INEC.
- Información con corte a diciembre 2022. Se analiza el número de RUCs activos y abiertos que registran ventas en el formulario 104 SRI, y se consideran los establecimientos matriz como el primer establecimiento 001. Incluye RISE, otros y especiales como clase de contribuyente.
- Recaudación toma como base los datos publicados en "Recaudación por Actividad Económica" del SRI
- Fecha de consulta de cifras de Ventas: 14 de febrero 2024

RESUMEN - USD Millones

	Resumen	ene-dic 2021	ene-dic 2022	%Var. Anual
	Ventas netas	6.572	7.578	15,3%
	Resumen	ene-dic 2022	ene-dic 2023	%Var. Anual
	Ventas netas	7.578	8.118	7,1%

• MERCADO LABORAL - % en relación a la PEA

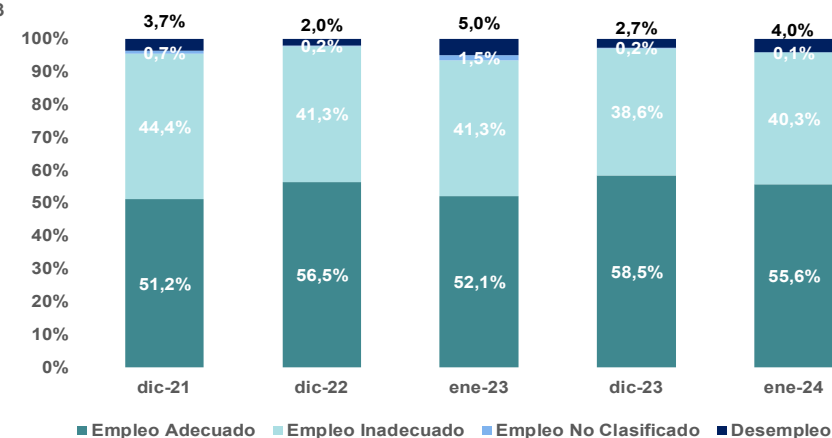

• EMPRESAS - número de empresas³

TOTAL EMPRESAS 2022	318.946	17,2%	%var 2022
Microempresas:	316.290	17,2%	99,2% % part.
Pequeña empresa:	1.704	20,3%	0,5% % part.
Mediana empresa:	753	19,7%	0,2% % part.
Gran empresa:	199	17,8%	0,1% % part.





Enseñanza - diciembre¹ 2023 / enero² 2024

• VENTAS NETAS⁵ - %Variación

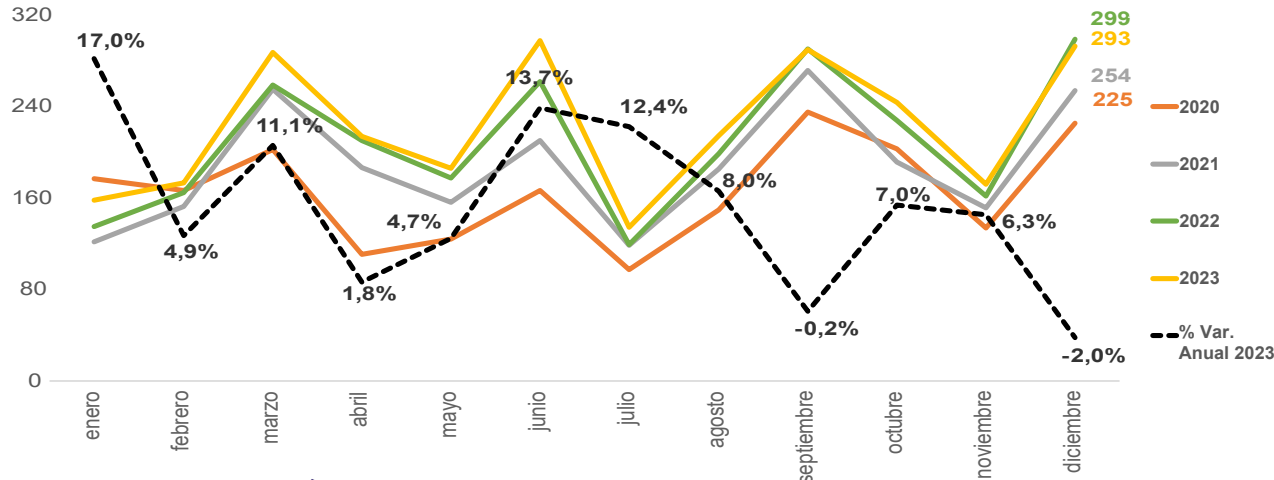

• RECAUDACIÓN BRUTA - USD millones⁴



FUENTE: INEC

1. Los datos de ventas se presenta con 2 meses de rezago, según los datos disponibles en el SRI a la fecha de publicación de este Boletín.
 2. Los datos de empleo se presentan a mes vencido de la fecha de publicación del Boletín, según los datos disponibles en el INEC.
 3. Información con corte a diciembre 2022. Se analiza el número de RUCs activos y abiertos que registran ventas en el formulario 104 SRI, y se consideran los establecimientos matriz como el primer establecimiento 001. Incluye RISE, otros y especiales como clase de contribuyente.
 4. Recaudación toma como base los datos publicados en "Recaudación por Actividad Económica" del SRI
 5. Fecha de consulta de cifras de Ventas: 14 de febrero 2024

RESUMEN - USD Millones

	Resumen	ene-dic 2021	ene-dic 2022	%Var. Anual
	Ventas netas	2.257	2.506	11,0%

	Resumen	ene-dic 2022	ene-dic 2023	%Var. Anual
	Ventas netas	2.506	2.664	6,3%

• MERCADO LABORAL - % en relación a la PEA

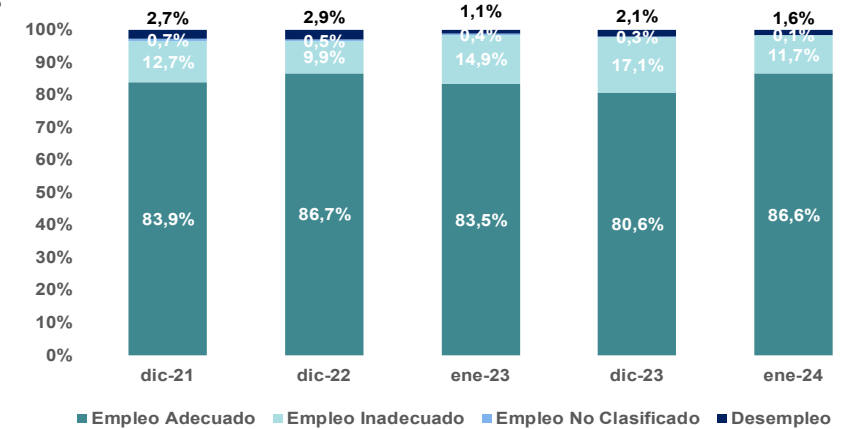

• EMPRESAS - número de empresas³

TOTAL EMPRESAS 2022	43.207	-6,0%	%var 2022
Microempresas:	42.336	-6,4%	98,0% % part.
Pequeña empresa:	521	17,1%	1,2% % part.
Mediana empresa:	288	17,6%	0,7% % part.
Gran empresa:	62	6,9%	0,1% % part.





Salud - diciembre¹ 2023 / enero² 2024

• VENTAS NETAS⁵ - %Variación

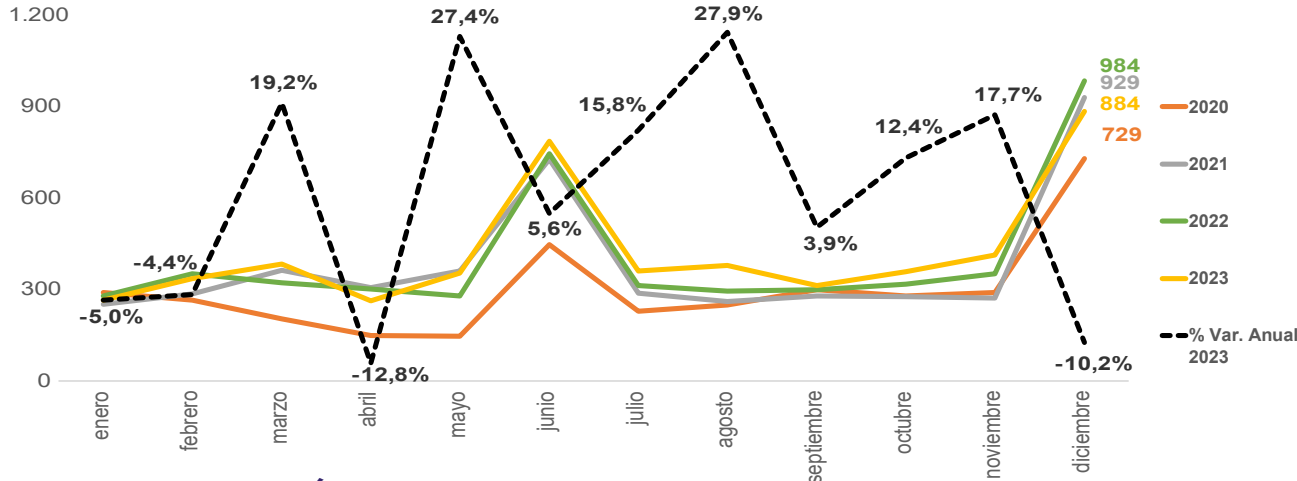

• RECAUDACIÓN BRUTA - USD millones⁴



FUENTE: INEC

1. Los datos de ventas se presenta con 2 meses de rezago, según los datos disponibles en el SRI a la fecha de publicación de este Boletín.
 2. Los datos de empleo se presentan a mes vencido de la fecha de publicación del Boletín, según los datos disponibles en el INEC.
 3. Información con corte a diciembre 2022. Se analiza el número de RUCs activos y abiertos que registran ventas en el formulario I04 SRI, y se consideran los establecimientos matriz como el primer establecimiento 001. Incluye RISE, otros y especiales como clase de contribuyente.
 4. Recaudación toma como base los datos publicados en "Recaudación por Actividad Económica" del SRI
 5. Fecha de consulta de cifras de Ventas: 14 de febrero 2024

RESUMEN - USD Millones

Resumen	ene-dic 2021	ene-dic 2022	%Var. Anual
Ventas netas	4.603	4.843	5,0%

Resumen	ene-dic 2022	ene-dic 2023	%Var. Anual
Ventas netas	4.843	5.100	5,3%

• MERCADO LABORAL - % en relación a la PEA

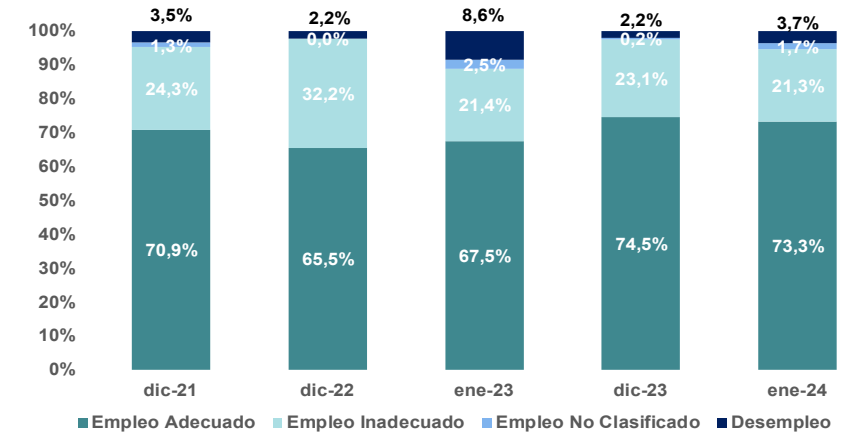

• EMPRESAS - número de empresas³

TOTAL EMPRESAS 2022	70.966	8,4%	%var 2022
Microempresas:	69.696	8,3%	98,2% part.
Pequeña empresa:	782	13,8%	1,1% part.
Mediana empresa:	367	16,5%	0,5% part.
Gran empresa:	121	0,0%	0,2% part.





Arte y entretenimiento - diciembre¹ 2023 / enero² 2024

• VENTAS NETAS⁵ - %Variación

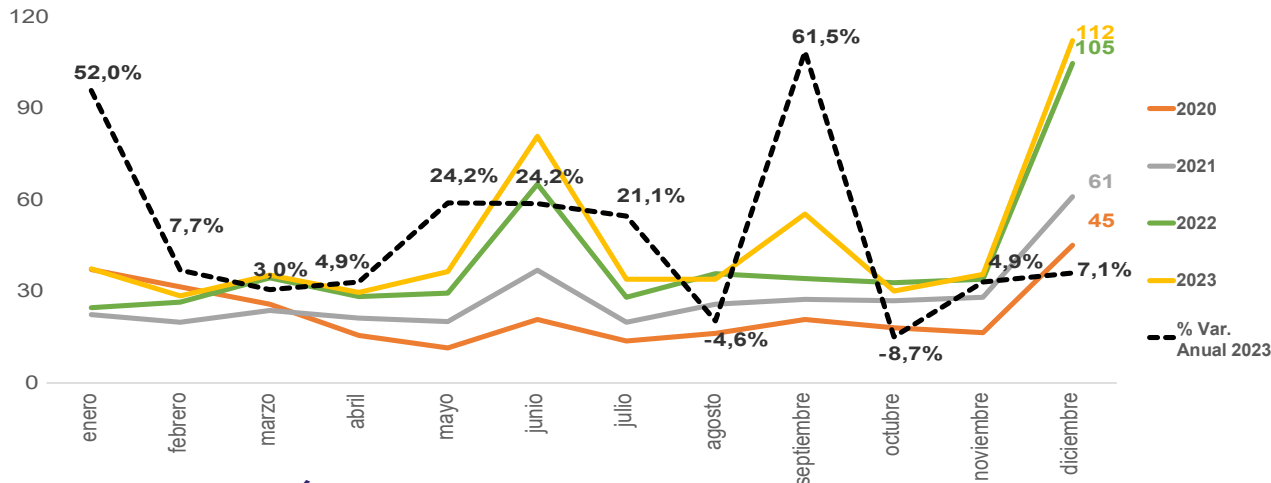

• RECAUDACIÓN BRUTA - USD millones⁴

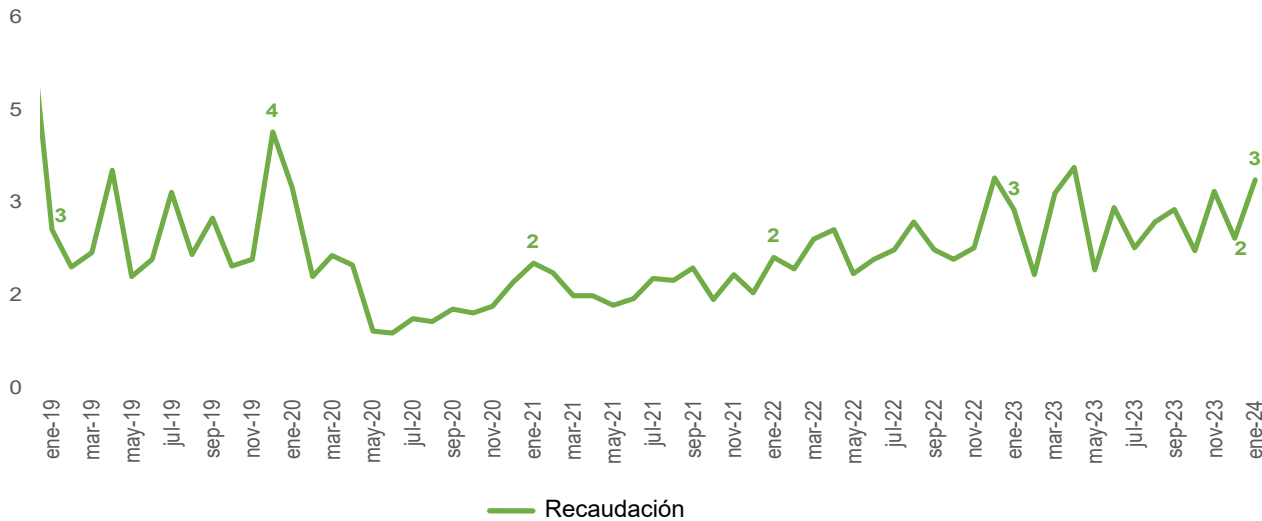

FUENTE: INEC

- Los datos de ventas se presenta con 2 meses de rezago, según los datos disponibles en el SRI a la fecha de publicación de este Boletín.
- Los datos de empleo se presentan a mes vencido de la fecha de publicación del Boletín, según los datos disponibles en el INEC.
- Información con corte a diciembre 2022. Se analiza el número de RUCs activos y abiertos que registran ventas en el formulario 104 SRI, y se consideran los establecimientos matriz como el primer establecimiento 001. Incluye RISE, otros y especiales como clase de contribuyente.
- Recaudación toma como base los datos publicados en "Recaudación por Actividad Económica" del SRI
- Fecha de consulta de cifras de Ventas: 14 de febrero 2024

RESUMEN - USD Millones

	Resumen	ene-dic 2021	ene-dic 2022	%Var. Anual
	Ventas netas	334	479	43,2%
	Resumen	ene-dic 2022	ene-dic 2023	%Var. Anual
	Ventas netas	479	551	15,0%

• MERCADO LABORAL- % en relación a la PEA

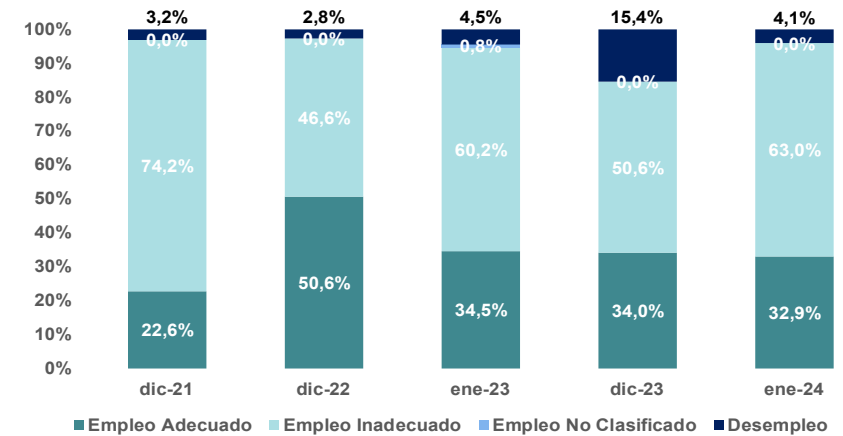

• EMPRESAS - número de empresas³

TOTAL EMPRESAS 2022	21.392	2,9%	%var 2022
Microempresas:	21.191	2,6%	99,1% % part.
Pequeña empresa:	134	81,1%	0,6% % part.
Mediana empresa:	57	58,3%	0,3% % part.
Gran empresa:	10	0,0%	0,0% % part.



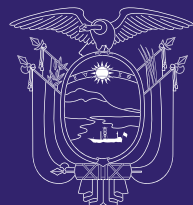

EL NUEVO
ECUADOR 

**Ministerio de Producción,
Comercio Exterior, Inversiones y Pesca**

www.produccion.gob.ec

Para mayor información, síguenos en nuestras redes sociales

 ProduccionEcu  produccioneecu  @Produccion_Ecu