

Boletín de cifras del **SECTOR PRODUCTIVO**

NOVIEMBRE 2023



EL NUEVO
ECUADOR

Ministerio de Producción,
Comercio Exterior, Inversiones y Pesca

Informe Mensual

- **MINISTRA DE PRODUCCIÓN, COMERCIO EXTERIO, INVERSIONES Y PESCA**

Sonsoles García León

- **Viceministro de Producción e Industrias (E)**

Mauricio Rodríguez

- **Director de Estudios Económicos y Comerciales**

Carlos Velasco Lima

- **Equipo Técnico de la Dirección de Estudios Económicos y Comerciales**

Elena Bayas

Christopher Iza

Magda Robayo

Diana Yáñez Loza

Publicado el 29 de noviembre del 2023

Fuentes:

Banco Central del Ecuador (BCE)

Banco Mundial (BM)

Fondo Monetario Internacional (FMI)

Servicio de Rentas Internas (SRI)

Instituto Nacional de Estadísticas y Censos (INEC)

Comisión Económica para América Latina y el Caribe (CEPAL)

La información presentada corresponde a las últimas cifras reportadas por cada una de las fuentes de información utilizadas al momento de publicación del Boletín.

Año 2, Décima Primera Edición, 2023.

© Ministerio de Producción, Comercio Exterior, Inversiones y Pesca 2023.

Av. Amazonas entre Unión Nacional de Periodista y Alfonso Pereira. Edificio Plataforma Gubernamental Norte, Piso 9. Bloque Amarillo.

Quito, Ecuador

www.produccion.gob.ec

La reproducción parcial o total de esta publicación, en cualquier forma y por cualquier medio mecánico o electrónico, está permitida siempre y cuando sea autorizada por los editores y se cite correctamente la fuente.

DISTRIBUCIÓN GRATUITA - PROHIBIDA SU VENTA



**EL NUEVO
ECUADOR**

**Ministerio de Producción,
Comercio Exterior, Inversiones y Pesca**

Índice



●	Resumen ejecutivo	01
●	Datos Macroeconómicos	03
●	Datos Empleo	08
●	Datos Ventas y Recaudación	12
●	Datos por sectores	19

Resumen ejecutivo

— Noviembre 2023 —



PIB real

II Trim. 2023:
18.123
USD millones

T-4: **3,3%**
T-1: **2,5%**



PREVISIONES PIB - FMI¹

2021: **4,2%**
2022: **2,9%**
2023: **1,4%**
2024: **1,8%**



EMPLEO² Oct 2023

Empleo bruto³:
61,8%
Empleo adecuado:
2,9 M* - 34,8%
Desempleo:
299 mil - 3,6%



PRECIOS Oct 2023

IPC
-0,2%
var. mensual
1,9%
var. anual
1,8%
var. acumulada



EMPRESAS 2022

Micro empresas:
1,9 millones - 97,7% part.
Pequeñas:
27,6 mil - 1,4% part.
Medianas
13,7 mil - 0,7% part.
Grandes
4,6 mil - 0,2% part.



VENTAS Sep 2023

17.876
USD millones
-1,3%
var. mensual
1,7%
var. anual



RECAUDACIÓN Oct 2023

IR:
USD 345 millones
-6,4% var. anual
IVA Total:
USD 720 millones
5,0% var. anual
ISD:
USD 87 millones
-20,0% var. anual

IPP
-0,1%
var. mensual
0,5%
var. anual
1,8%
var. acumulada

1. Fondo Monetario Internacional

2. Número de personas y tasas en relación a la PEA

3. Empleo bruto: Población ocupada/ Población en edad de trabajar (PET)

*M: millones



DATOS MACROECONÓMICOS

Noviembre 2023



EL NUEVO
ECUADOR

Ministerio de Producción,
Comercio Exterior, Inversiones y Pesca

Desempeño de la economía ecuatoriana - II Trimestre 2023

• CRECIMIENTO DEL PIB - % Variación

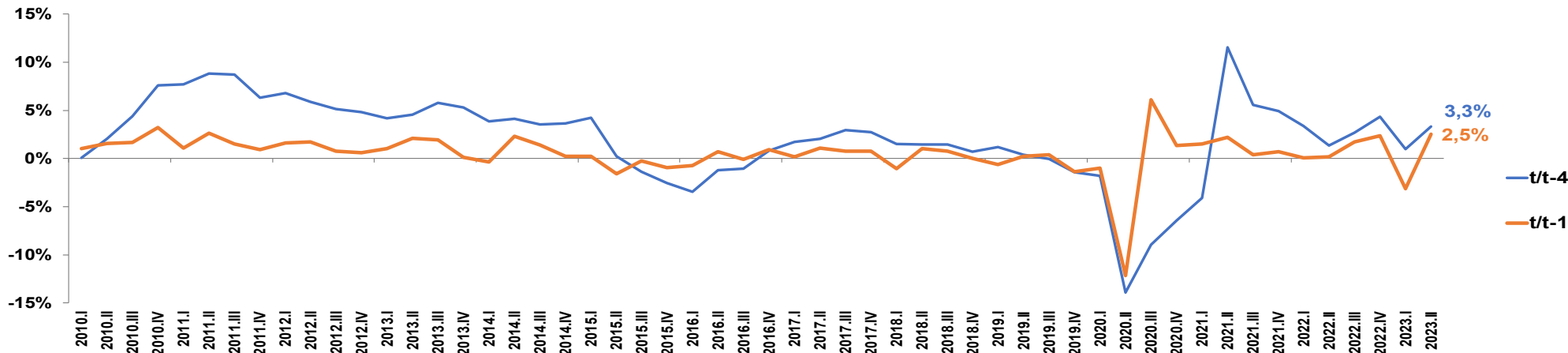

• COMPONENTES PIB REAL % variación II Trim 2023

• PIB REAL POR ACTIVIDAD ECONÓMICA % variación II Trim 2023

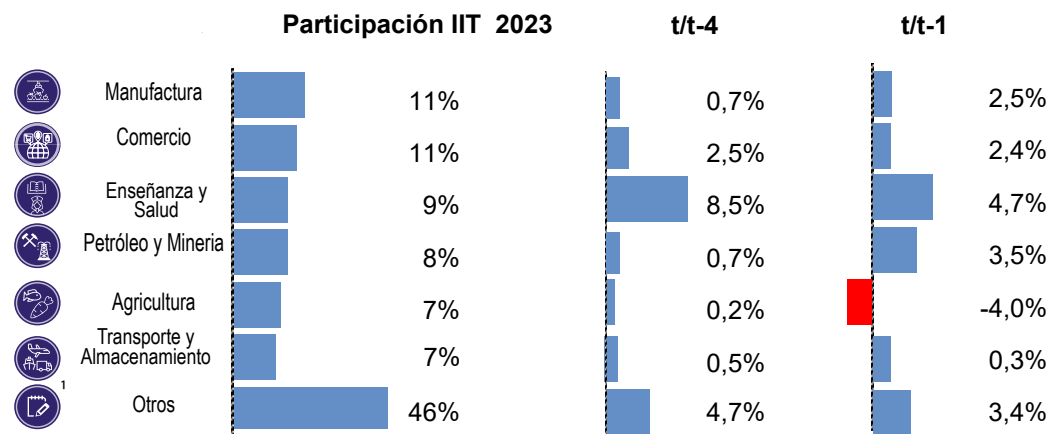
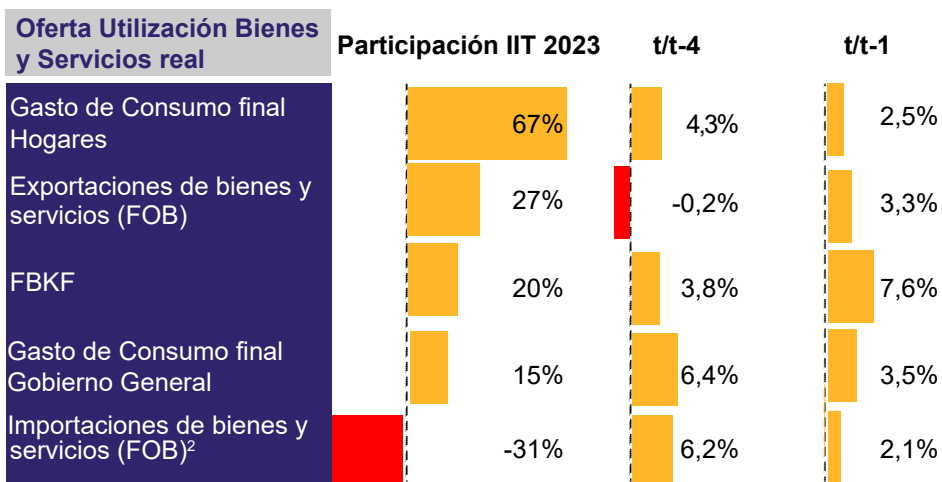

FUENTE: BCE, FMI, CEPAL, BM

1. Otros incluye: Acuicultura y pesca de camarón, siendo este sector el que más ha crecido durante t-4 alcanzando un 6,4%; Pesca (excepto camarón), Refinación de Petróleo, Suministro de electricidad y agua, Construcción, Alojamiento y servicios de comida, Correo y Comunicaciones, Actividades de servicios financieros, Actividades profesionales, técnicas y administrativas, Administración pública, defensa; planes de seguridad social obligatoria, Servicio doméstico, Otros Servicios, Otros elementos del PIB.

2. Las importaciones contribuyen con signo contrario a la evolución del PIB.



Desempeño de la economía ecuatoriana

• PROYECCIÓN DE CRECIMIENTO PARA ECUADOR % Variación Anual

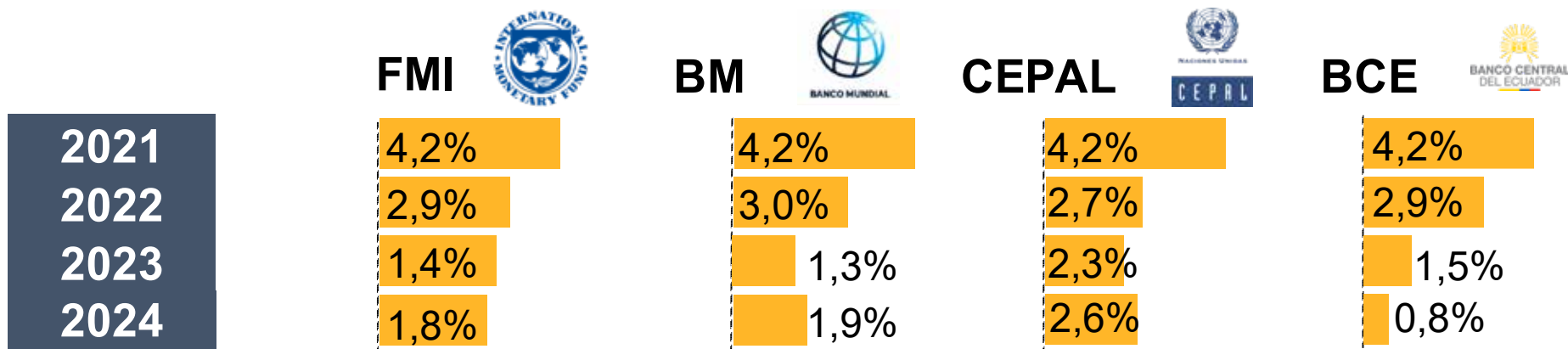

• PROYECCIONES DE CRECIMIENTO¹ % Variación Anual Principales Economías

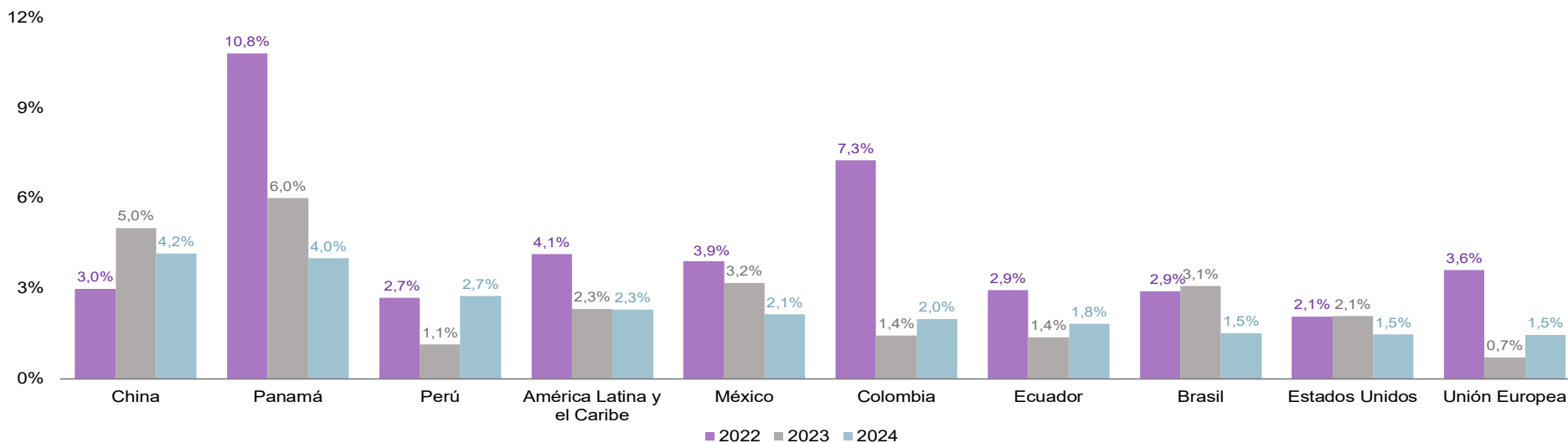

FUENTE: FMI (octubre 2023), BM (octubre 2023), BCE (septiembre 2023), CEPAL (agosto 2023).

1. Fuente: World Economic Outlook FMI - octubre 2023

* El FMI reportó en 2020, una contracción del PIB de LATAM del -7%. Para 2021, existe una recuperación del 4%.

* El gráfico está ordenado de mayor a menor, considerando la previsión de crecimiento calculada para 2024.



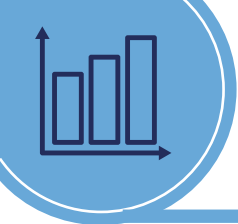

Indicadores Líderes¹

• INDICADORES LÍDERES DE DESEMPEÑO DE LA ECONOMÍA²

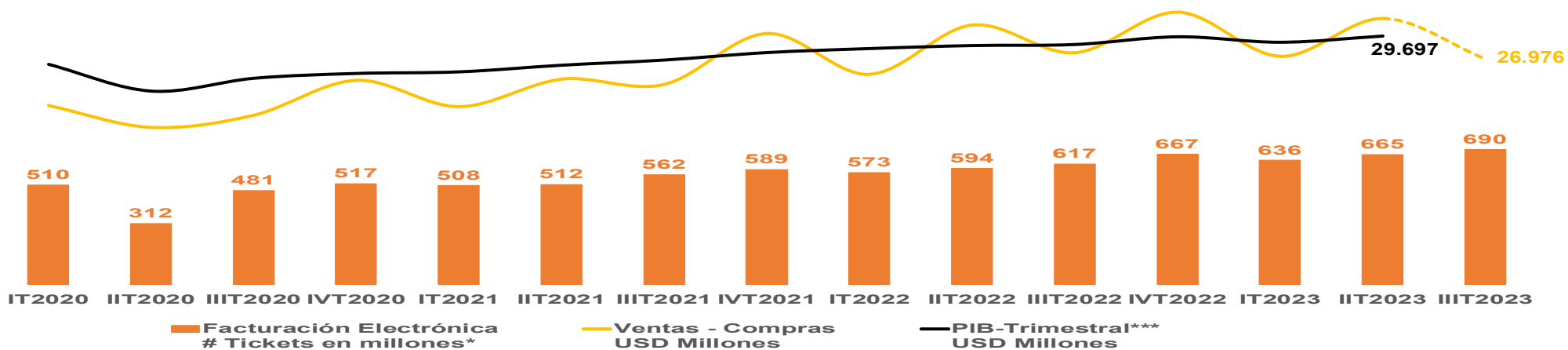

• INDICADORES LÍDERES PREVISIÓN PIB NOMINAL³

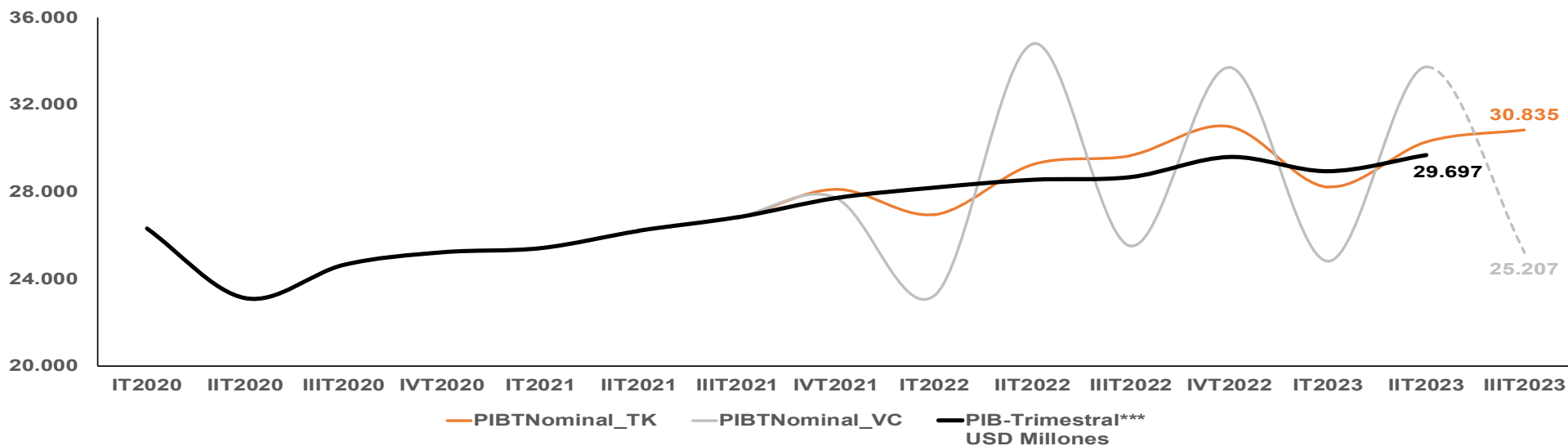

FUENTE: SRI, BCE

1. Valores en USD millones

2. Se presentan las cifras reales del PIB nominal reportadas hasta el II trimestre 2023. En el caso de Ventas-Compras y Facturación Electrónica, hasta el III trimestre 2023.

3. Metodología desarrollada por PNUD. Representa la proyección trimestral de cómo evolucionaría la economía ecuatoriana (PIB nominal) en función a la tasa de crecimiento de las variables:

* PIBTNominal_TK: valor de los tickets de facturación electrónica (Variación trimestral de 4% en el III trimestre 2023)

* PIBTNominal_VC: ventas - compras (Variación trimestral de -15% en el III trimestre 2023)





Índices de precios - octubre 2023

• IPC¹ Vs. IPP² — % Variación anual

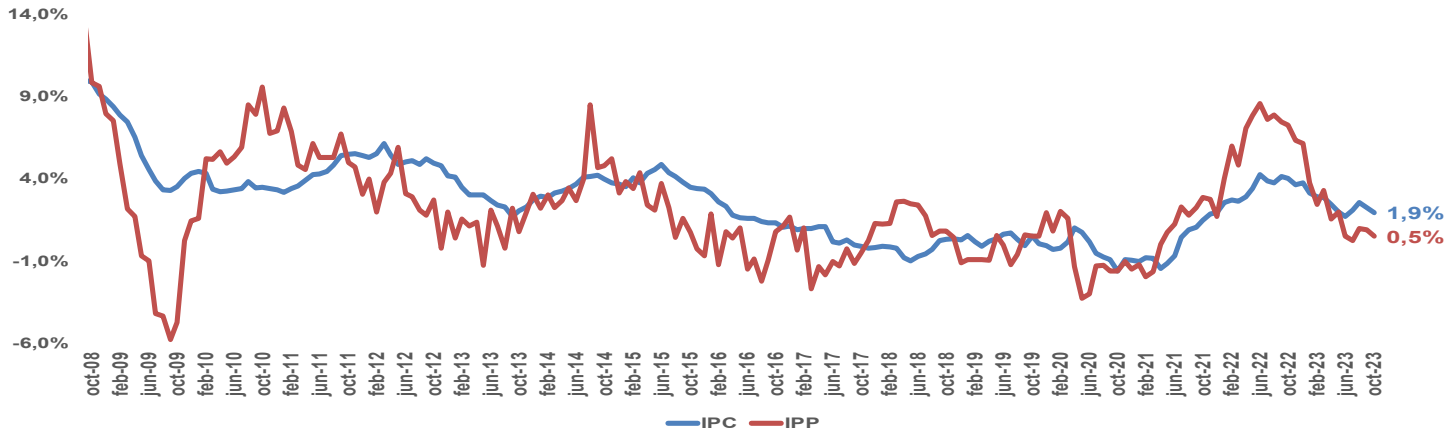

• COMPARACIÓN INFLACIÓN PAISES⁴ —% Var. Anual

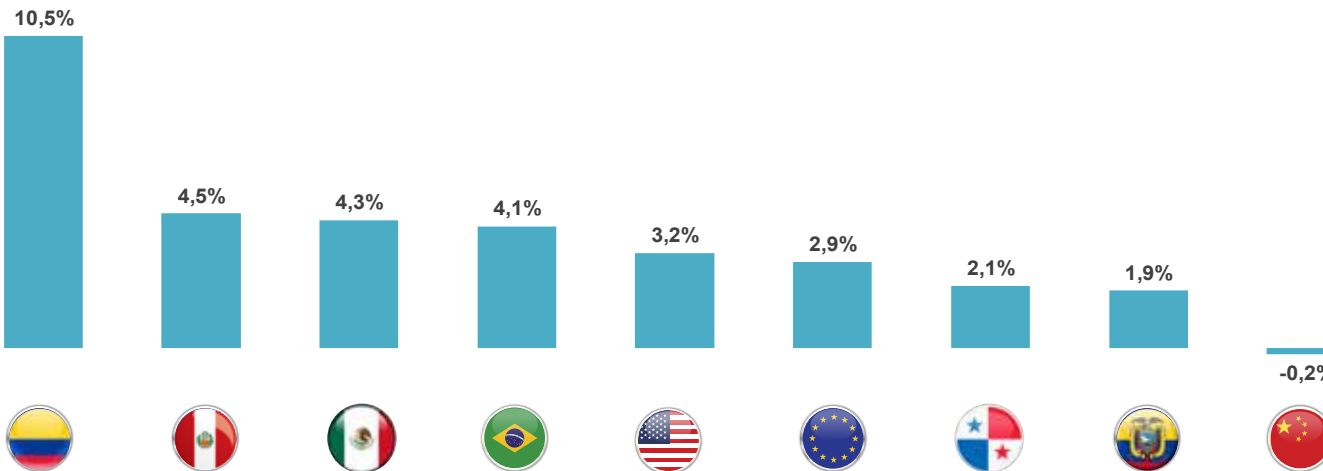

FUENTE: INEC

1. IPC: Índice de Precios al Consumidor

2. IPP: Índice de Precios al Productor

3. El IPP-DN se muestra por clasificación nacional de actividades económicas - CIU (Rev. 4.0) según la canasta de actividades y bienes incorporados

4. FUENTE: Expansión / Datosmacro.com



IPC

Variación mensual

-0,2%

Variación acumulada

1,8%



IPP

Variación mensual

-0,1%

Variación acumulada

1,8%

• IPP- DISPONIBILIDAD NACIONAL³
% Variación anual



El IPP-DN investiga las secciones de:
Agricultura, Ganadería, Silvicultura y Pesca (A)
Industrias Manufactureras (C)





Índices de precios - octubre 2023

• DIVISIONES DE CONSUMO IPC - % variación anual

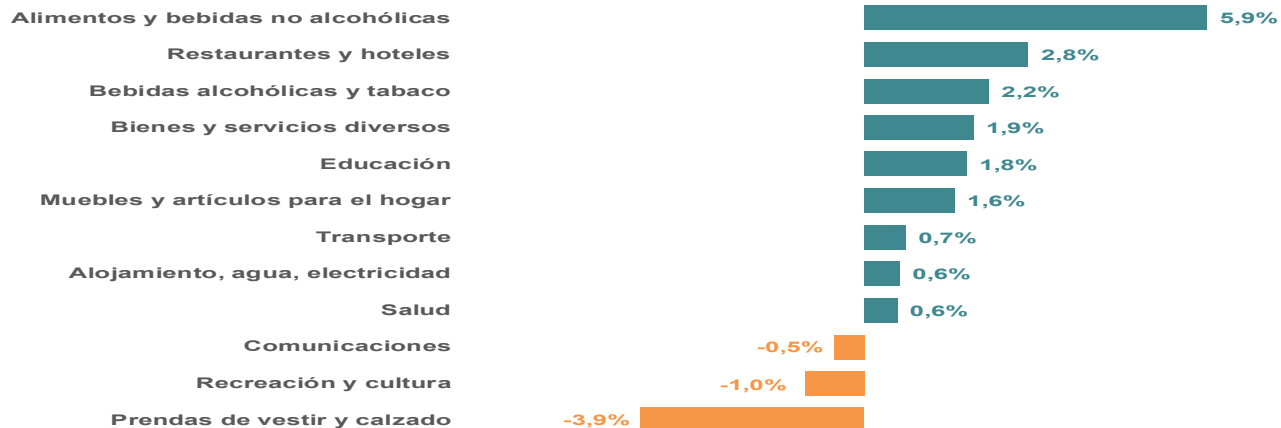

• BIENES TRANSABLES¹ Y NO TRANSABLES IPC²—% Variación anual

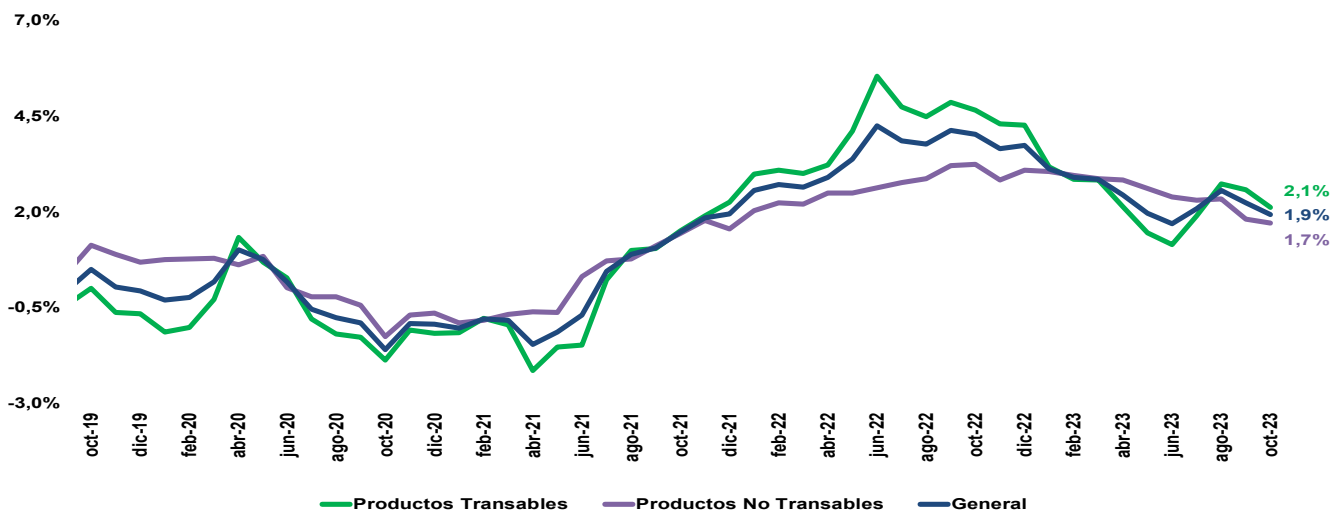

FUENTE: INEC

1. Los bienes transables son aquellos con los cuáles se puede comerciar o hacer intercambios a nivel nacional e internacional. Por ejemplo: libros, zapatos, etc.
2. Los bienes no transables solo pueden consumirse en la economía en la que se producen; ya sea por costos de transporte o por barreras a la entrada y salida de éstos. Por ejemplo, impuestos (aranceles), viviendas, algunos tipos de servicios, etc.
3. Desde julio de 2000 se calcula el ingreso familiar de un hogar de cuatro miembros con 1,60 perceptores de la Remuneración Básica Unificada.



INGRESO FAMILIAR³
MENSUAL (USD)
USD 840,0



COSTO
CANASTA
VITAL
USD 552,0

Excedente

USD 288,0

Excedente /
Canasta
vital

52,2%



COSTO
CANASTA
BÁSICA
USD 784,0

Excedente

USD 56,0

Excedente /
Canasta
básica

7,1%



DATOS Empleo

Noviembre 2023



EL NUEVO
ECUADOR

Ministerio de Producción,
Comercio Exterior, Inversiones y Pesca



Mercado laboral - octubre 2023

• EVOLUCIÓN EMPLEO BRUTO¹ Y DESEMPLEO A NIVEL NACIONAL

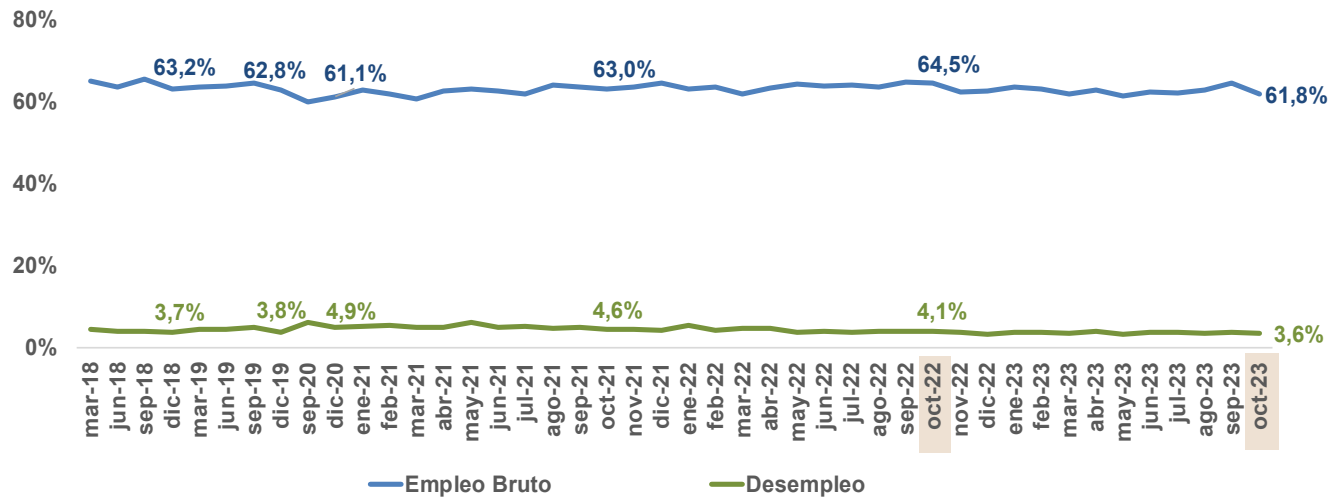

• CLASIFICACIÓN DEL MERCADO LABORAL NACIONAL - % de participación de la PEA

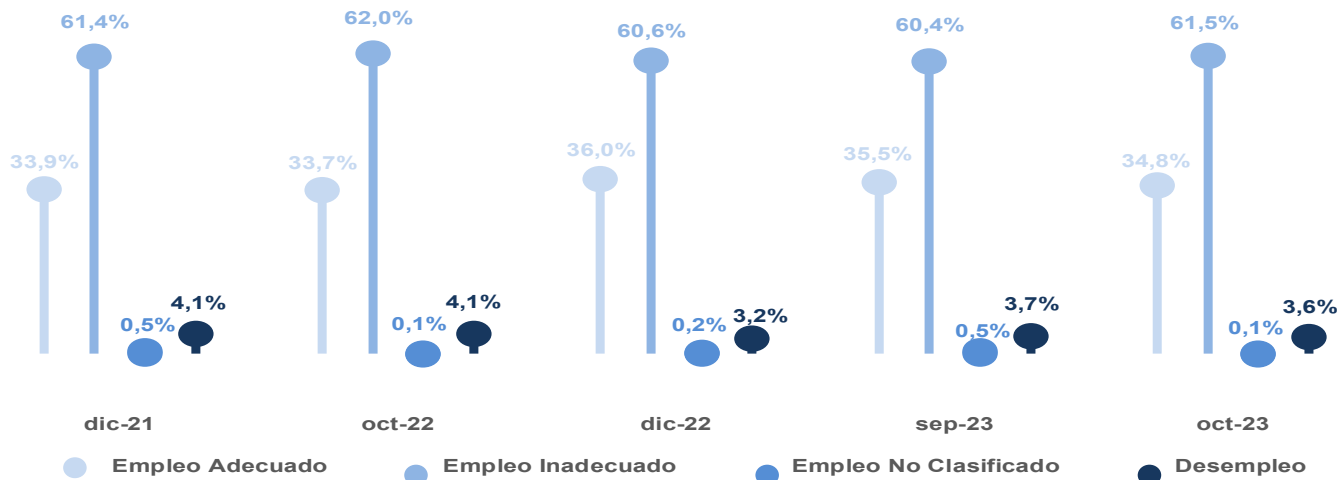

	Población en edad de trabajar (PET)	13,1 M*
	Población económicamente activa (PEA)	8,4 M
	PEA Hombres	4,9 M
	PEA Mujeres	3,5 M

- 35** personas de cada **100** tienen empleo adecuado
- 61** personas de cada **100** tienen empleo inadecuado²
- 0** personas de cada **100** se encuentran en empleo no clasificado
- 4** personas de cada **100** se encuentran en el desempleo

FUENTE: INEC

1. Empleo bruto: Población ocupada/ Población en edad de trabajar (PET)

2. Empleo inadecuado: Subempleo + otro empleo inadecuado + empleo no remunerado

*M: Millones



Mercado laboral - octubre 2023

• CLASIFICACIÓN DEL MERCADO LABORAL URBANO- % de part. de la PEA urbana

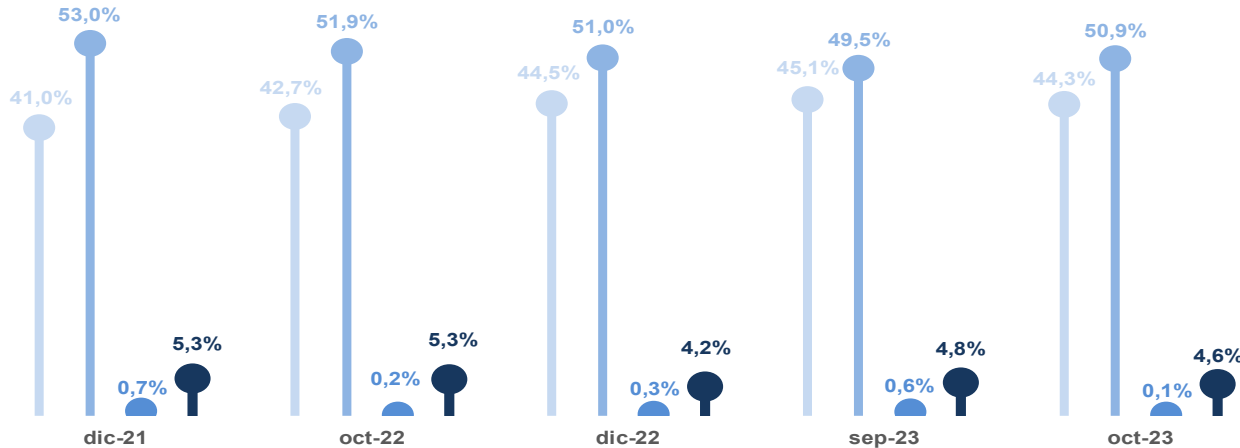

● Empleo Adecuado ● Empleo Inadecuado ● Empleo No Clasificado ● Desempleo

• CLASIFICACIÓN DEL MERCADO LABORAL RURAL- % de part. de la PEA rural

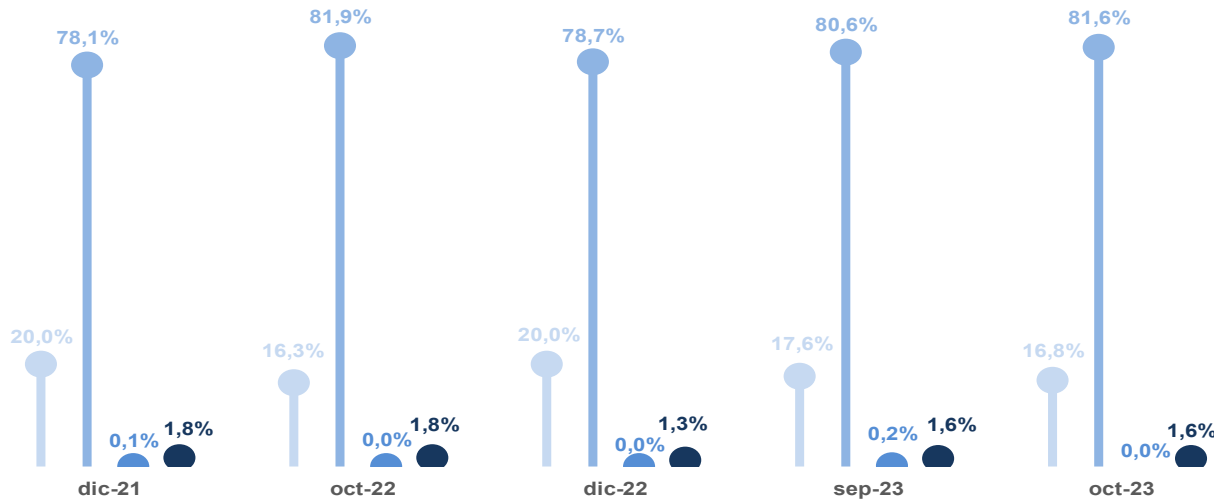

● Empleo Adecuado ● Empleo Inadecuado ● Empleo No Clasificado ● Desempleo

FUENTE: INEC

Nivel de instrucción PEA nacional¹

	Ninguno	336 mil
	Educación Básica	3,4 M*
	Educación Media / Bachillerato	3,0 M*
	Superior	1,7 M*

1. La composición de la población por nivel de instrucción no suma el 100%, ya que no se incluye la población que aprobó centro de alfabetización

*M: Millones





Mercado laboral - octubre 2023

SITUACIÓN DE EMPLEABILIDAD MENSUAL POR SECTORES

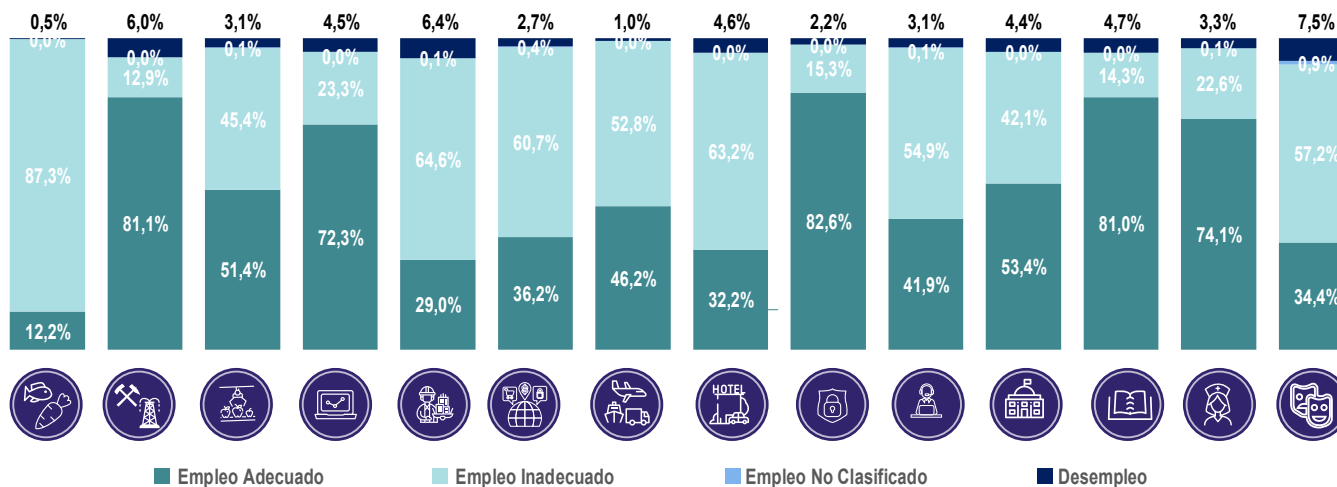

EMPLEO TOTAL¹ - participación por sector en relación a la PEA

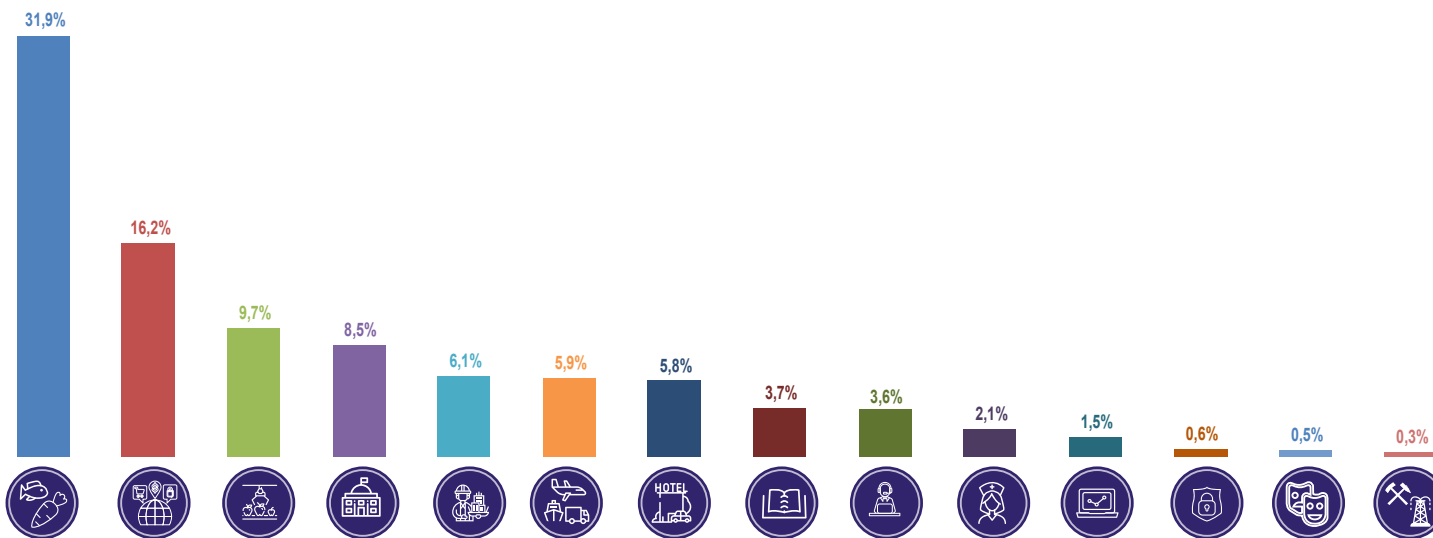

FUENTE: INEC

1. Empleo Total: Empleo Pleno/Adecuado, Empleo Inadecuado y Empleo No Clasificado
 2. Letras de las familias a nivel CIU que agrupa cada uno de los sectores

Sectores agrupados

CIU²

Agricultura, Silvicultura, Ganadería y Pesca

A

Petróleo y minería

B

Manufactura

C

Suministros básicos y telecomunicaciones

D-E-J

Construcción e inmobiliarias

F-L

Comercio

G

Transporte y almacenamiento

H

Alojamiento y comidas

I

Financieras y seguros

K

Actividades profesionales

M-T

Servicios y administración pública

N-O-S

Enseñanza

P

Salud

Q

Arte y entretenimiento

R

DATOS

Ventas y Recaudación

Noviembre 2023



EL NUEVO
ECUADOR

Ministerio de Producción,
Comercio Exterior, Inversiones y Pesca



Ventas a nivel nacional - septiembre 2023

• VENTAS NETAS¹ USD Millones²- % de variación

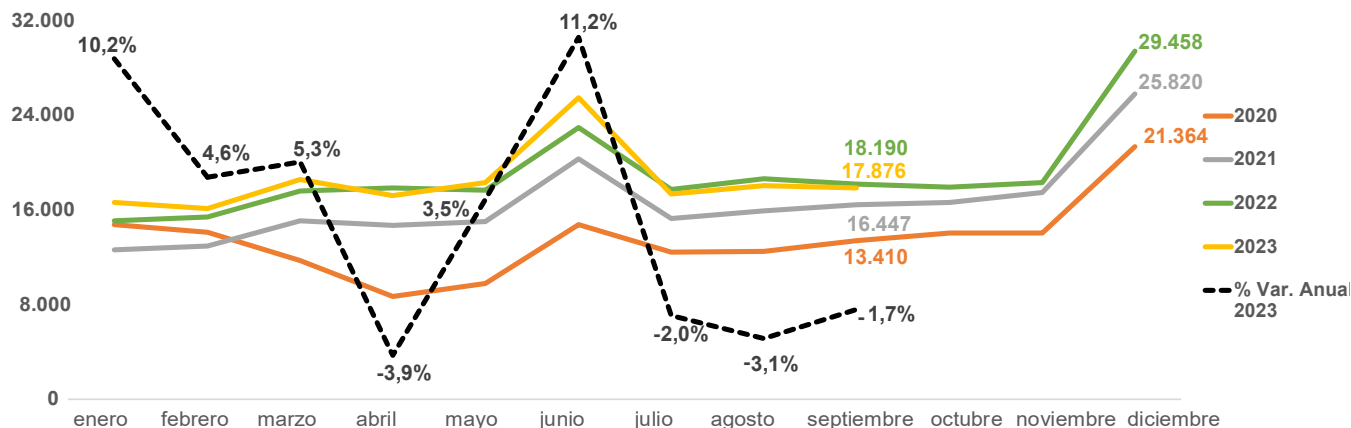

• RESUMEN - USD Millones

Resumen	ene-dic 2021	ene-dic 2022	%Var. Anual
Ventas netas	198.591	227.202	14,4%

Resumen	ene-sep 2022	ene-sep 2023	%Var. Anual
Ventas netas	161.400	165.840	2,8%

• EVOLUCIÓN VENTAS NACIONALES USD Millones - % de variación

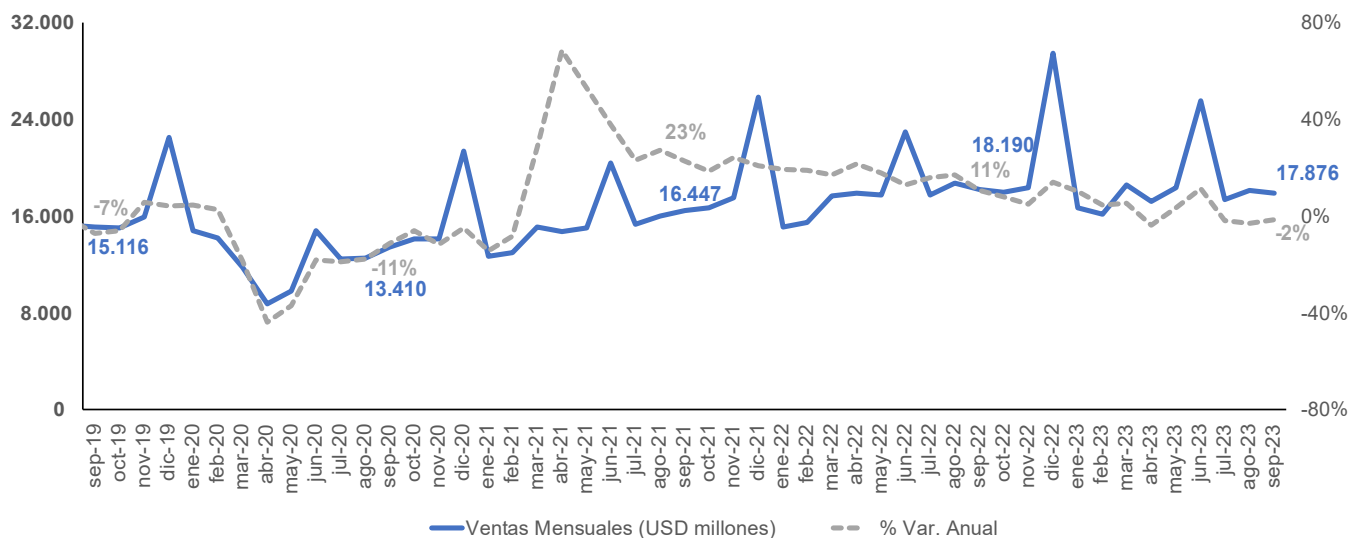

• Ventas Nacionales Totales por Sector % de participación - Sep 2023

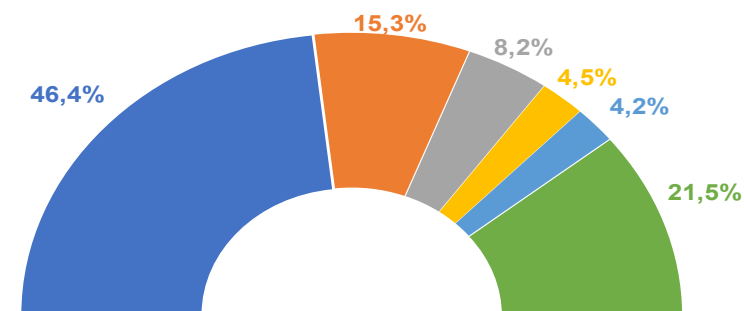

Comercio: USD 8.289 millones
Manufactura: USD 2.729 millones
Agri. Ganad. Silvi. y Pesca: USD 1.459 millones
Sumin. básicos y telecom: USD 800 millones
Transporte y almacenamiento: USD 751 millones
Demás sectores³: USD 3.849 millones

FUENTE: SRI

1. Los valores de las ventas incluye variables de ventas netas nacionales y exportaciones Incluye Sector Privado, Sector Público, Sector de EPS. La participación de ventas por tipo de contribuyente al 2022 fue: Privado 88,5%, Público 10,3%, EPS 1,2%.

2. Fecha de consulta de ventas: 15/11/2023

3. Demás sectores incluye: Construcción e inmobiliaria, Petróleo y minería, Actividades profesionales, Financieras y seguros, Servicios y Adm. Pública, Salud, Enseñanza, Alojamiento y comidas, Arte y entretenimiento.





Mapa de ventas y exportaciones por provincia³ enero - septiembre 2023

- Ventas locales¹
- Exportaciones²
- Var. anual⁴

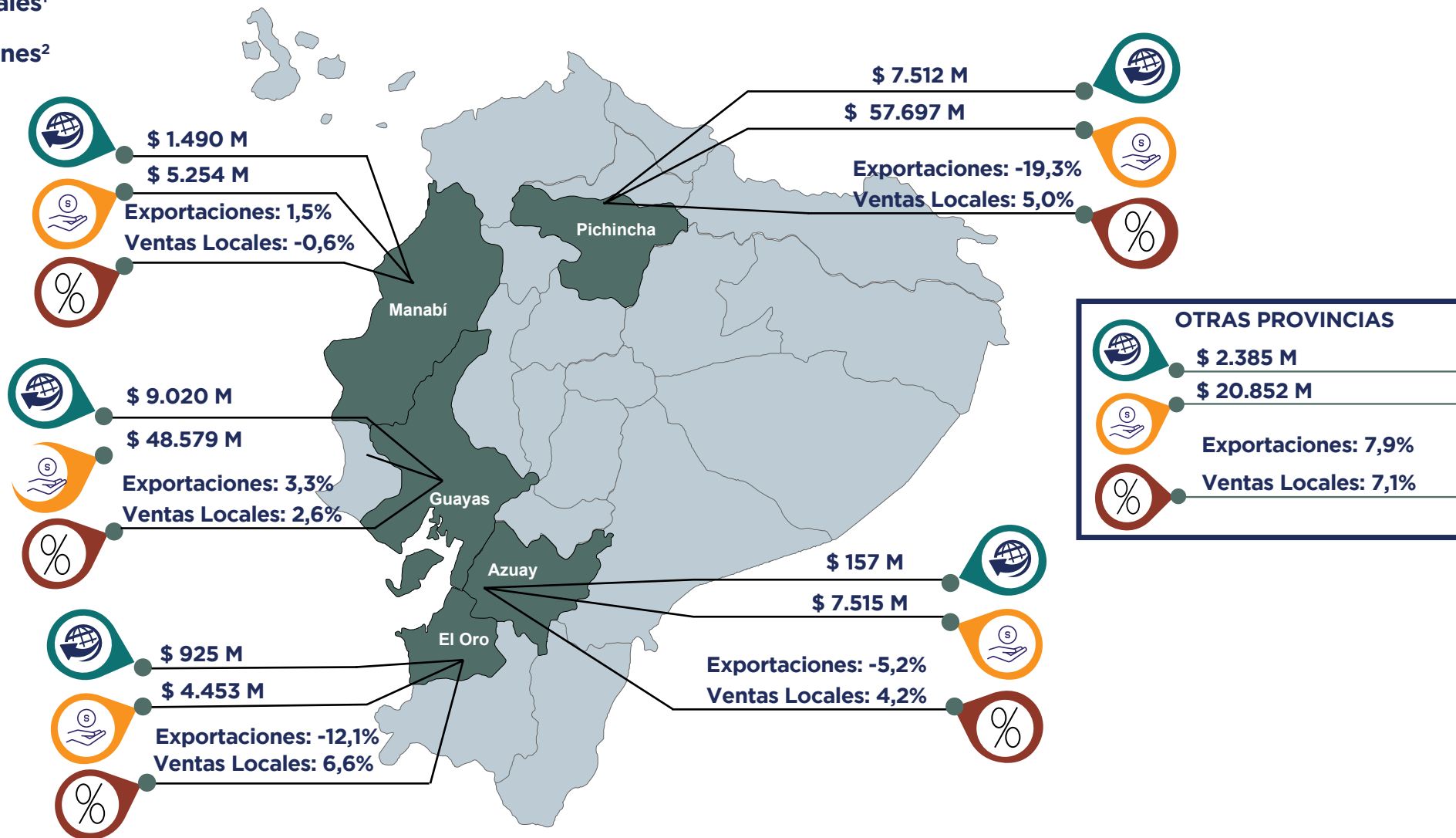

FUENTE: SRI

1. Ventas locales, hace referencia a las cuentas 411 413 y 415 del formulario 104 del SRI. Estas son las ventas de productos por RUC, lo que evita tener ventas de bienes usados en la producción como maquinaria entre otros.
 2. Exportaciones hace referencia a las cuentas 417 y 418 del formulario 104 del SRI, se seleccionan estas cuentas porque son las exportaciones de productos por RUC, lo que evita tener ventas de bienes usados en la producción como por ejemplo maquinarias. Exportaciones toma en cuenta los valores reportados por el formulario 104 del SRI, por lo que los valores difieren a los reportes del Banco Central del Ecuador
 3. El criterio de selección para las 5 provincias se debe a que la suma de Ventas locales y Exportaciones representa el 88,6% del total general
 4. El valor hace referencia al porcentaje de variación con relación al periodo del año anterior.





Ventas por actividad económica - septiembre 2023

• VENTAS NETAS¹ - USD Millones

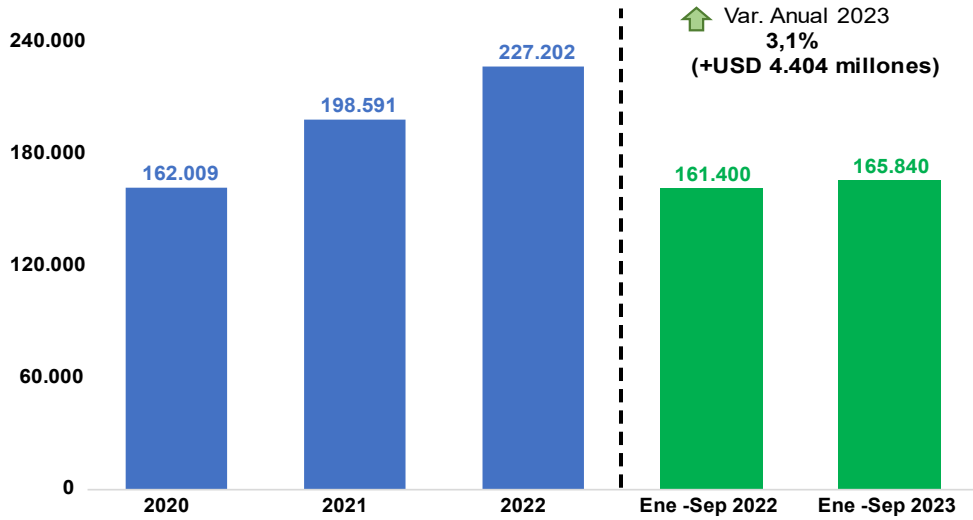

• VENTAS LOCALES Y EXPORTACIONES - USD Millones

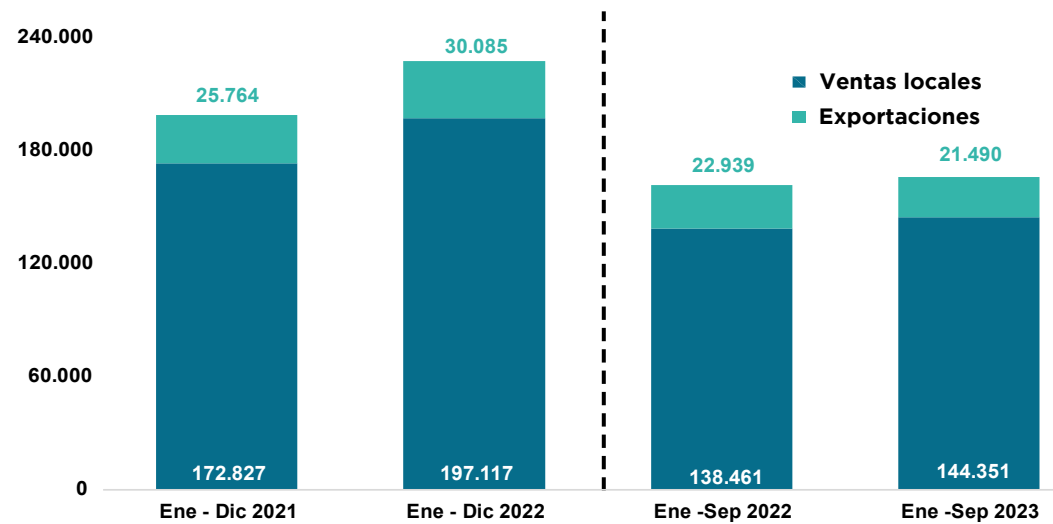

• VENTAS NETAS POR ACTIVIDAD ECONÓMICA- % participación con relación a total ventas nacionales

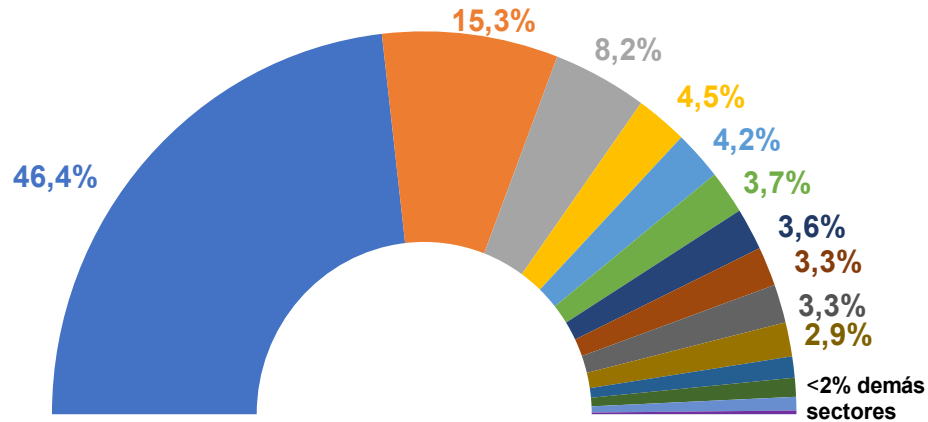

- Comercio
- Manufactura
- Agricultura, Silvicultura, Ganadería y Pesca
- Suministros básicos y telecomunicaciones
- Transporte y almacenamiento
- Construcción e inmobiliarias
- Petróleo y minería
- Actividades profesionales
- Financieras y seguros
- Servicios y administración pública
- Salud
- Enseñanza
- Alojamiento y comidas
- Arte y entretenimiento

FUENTE: SRI

1. Ventas Netas toma las cuentas: 411,413,415, 417, 418 del Formulario 104 del SRI





Mapa de calor de ventas¹ - septiembre 2023

• VENTAS NETAS MENSUALES² - % Var. Anual

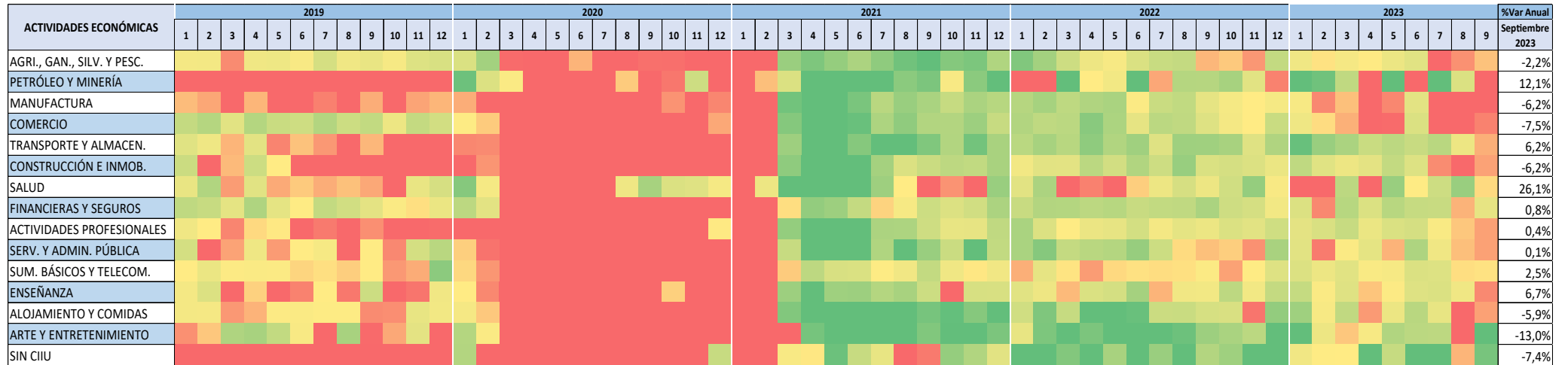

• VENTAS NETAS ACUMULADAS³ - % Var. Anual

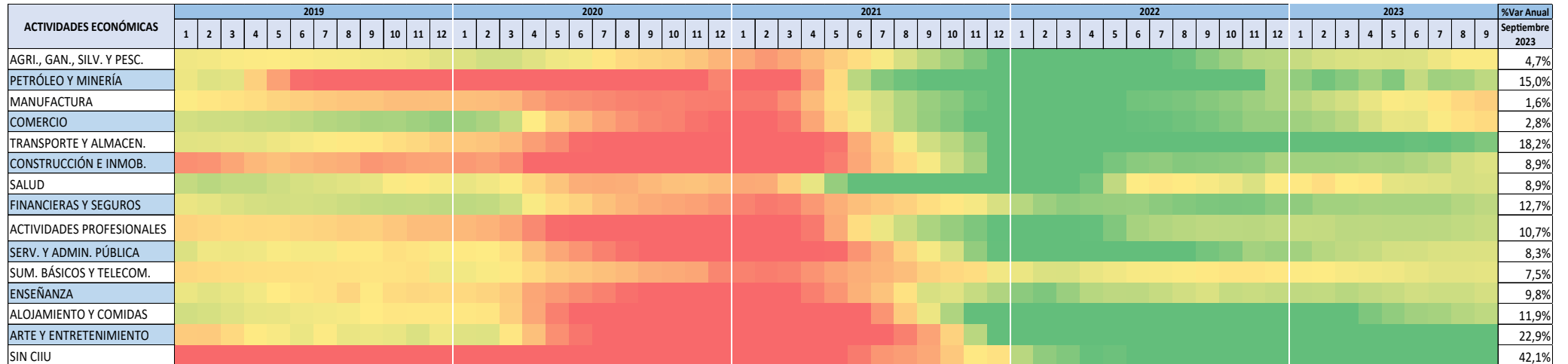

FUENTE: SRI

- Los mapas de calor muestran la evolución de las variaciones del valor mensual de las ventas. El color de cada mes está representado según el percentil de los datos. Celdas rojas: percentil 10, Celdas naranjas y amarillas: percentil 50 y Celdas verdes: percentil 90.
- El mapa de calor ventas mensuales analiza la variación del valor de ventas de cada mes individualmente, con relación al mismo mes del año anterior.
- El mapa de calor ventas acumuladas analiza la variación del valor de ventas de cada mes acumulado 12 periodos, con relación al valor acumulado 12 periodos del año anterior.





Recaudación - octubre 2023

RECAUDACIÓN BRUTA NACIONAL¹ - Recaudación mensual



RECAUDACIÓN BRUTA POR SECTOR² - Recaudación acumulada enero - octubre

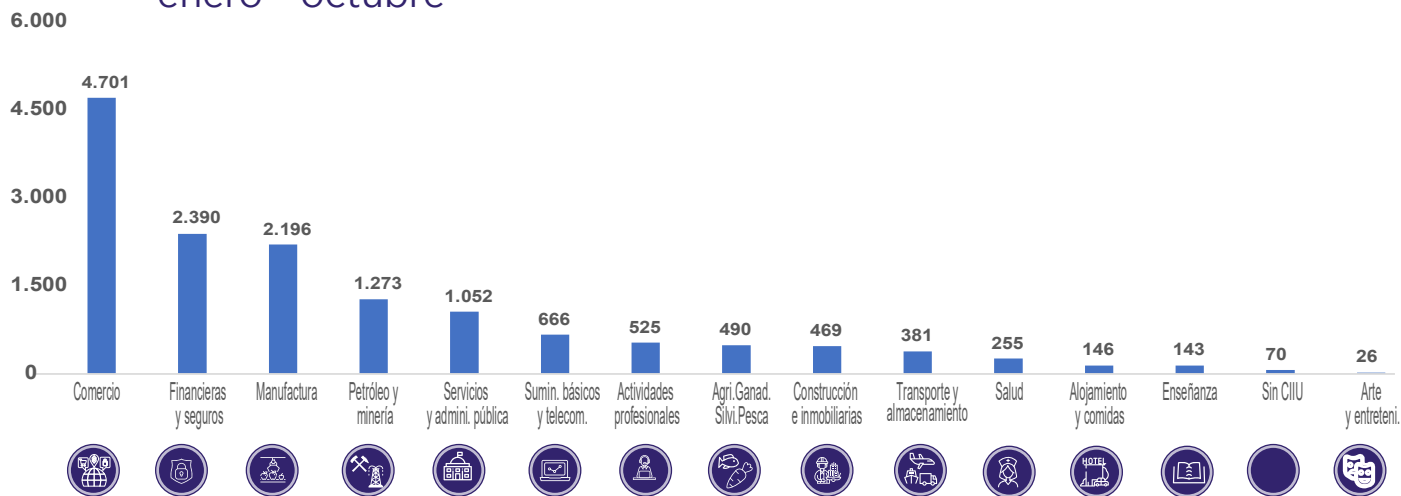

RESUMEN DE RECAUDACIÓN USD Millones

RECAUDACIÓN ACUMULADA ENERO - OCTUBRE 2023	USD Millones	% Var. Anual
--	--------------	--------------

Directos	6.610	▲ 2,7%
Impuesto a la Renta	4.952	▲ 10,4%
Impuesto a la Salida de Divisas	917	▼ -13,9%
Otros Directos	742	▼ -16,7%

Indirectos	7.803	▲ 4,7%
IVA Operaciones Internas	5.252	▲ 11,4%
IVA Importaciones	1.810	▼ -8,9%
ICE Operaciones Internas	437	▲ 0,2%
Otros indirectos	304	▼ -4,7%

Recaudación Total Bruta	14.413	▲ 3,8%
Notas de Crédito y Compensación	1.742	▲ 38,6%
Recaudación Total Efectiva	12.672	▼ -0,3%

1. Recaudación toma como base los datos publicados en "Recaudación por Actividad Económica" del SRI. Datos actualizados a septiembre 2023.
2. Se consideran los valores ocasionales reportados por el SRI, que hace referencia a la Contribución Post-Covid de sociedades y personas naturales.





Cifras macroeconómicas y de ventas

Sector Real y Previsiones¹

Producto Interno Bruto (PIB) Anual	2019	2020	2021	2022	2023 (prev)	2024 (prev)
PIB Nominal	108.108	99.291	106.166	115.049	119.573	121.710
PIB Real	71.879	66.282	69.089	71.125	72.164	72.715
Tasas de variación anual t/t-4	0,0%	-7,8%	4,2%	2,9%	1,5%	0,8%

Producto Interno Bruto (PIB) Trimestral	2022.I	2022.II	2022.III	2022.IV	2023.I	2023.II
PIB Nominal	28.199	28.558	28.685	29.607	28.953	29.697
PIB Real	17.503	17.536	17.834	18.252	17.678	18.123
Tasas de variación anual t/t-4	3,4%	1,4%	2,7%	4,3%	1,0%	3,3%
Tasas de variación trimestral t/t-1	0,1%	0,2%	1,7%	2,3%	-3,1%	2,5%

Indicadores de Coyuntura²

	ago-22	sep-22	ago-23	sep-23	% Variación Mensual	% Variación Anual
Índice de Expectativas de la Economía (IEE)	57,0	52,4	52,7	51,5	-2,3%	-1,7%
Índice de Confianza del Consumidor (ICC)	36,2	36,6	35,0	35,7	2,0%	-2,5%

	sep-22	oct-22	sep-23	oct-23	Variación Mensual (p.p.)	Variación Anual (p.p.)
Riesgo País ³	1.540	1.682	1.782	1.792	0,6%	6,5%

Ventas y número de empresas

Ventas y compras mensuales ⁴ - USD millones	ago-22	sep-22	ago-23	sep-23	% Variación Mensual	% Variación Anual
Total Ventas	18.693	18.190	18.115	17.876	-1,3%	-1,7%
Total compras	9.086	9.176	9.025	8.771	-2,8%	-4,4%

Número de Empresas ⁵	2019	2020	2021	2022	% Variación Anual	% Part. En 2021
Total de Empresas	1.584.316	1.728.469	1.985.625	2.016.871	1,6%	100,0%
Microempresas	1.543.738	1.692.027	1.944.634	1.971.082	1,4%	97,7%
Empresas Pequeñas	24.486	22.260	24.648	27.553	11,8%	1,4%
Empresas Medias	12.217	10.745	12.317	13.658	10,9%	0,7%
Empresas Grandes	3.875	3.437	4.026	4.578	13,7%	0,2%

1. Fuente: BCE. Previsiones corte a septiembre 2023.

2. Fuente: BCE. Corte a septiembre 2023. El Índice de Confianza Empresarial (ICE) ya no es publicado por el BCE, actualmente se reporta el Índice de Expectativas de la Economía (IEE) que parte de la Encuesta Mensual de Opinión Empresarial (EMOE).

3. Fuente: BCE. Corte a 31 de octubre 2023. Medido en puntos básicos, cien puntos básicos equivalen a uno porcentual. El dato reporta el promedio del mes.

4. Fuente: SRI. Corte a 15 de noviembre 2023.

5. Información con corte a diciembre de 2022. Se analiza el número de RUCs activos según el catastro del SRI y que declaran en el formulario 104 y 101 del SRI.

A partir del boletín de agosto 2023, no se presentan las cifras de ventas por tamaño de empresas, ya que no se dispone de la información completa para estimarlas en el año 2022.

DATOS POR SECTORES

Noviembre 2023



EL NUEVO
ECUADOR

Ministerio de Producción,
Comercio Exterior, Inversiones y Pesca



Agricultura, silvicultura, ganadería y pesca - septiembre¹ / octubre² 2023

• VENTAS NETAS⁵ - %Variación

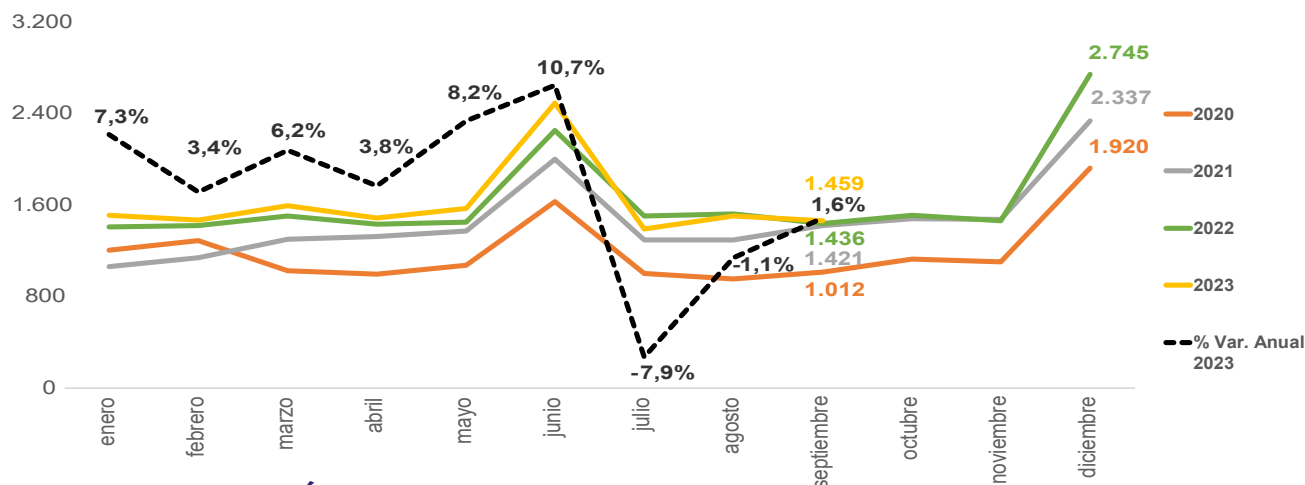

• RECAUDACIÓN BRUTA⁴



FUENTE: INEC

1. Los datos de ventas se presenta con 2 meses de rezago, según los datos disponibles en el SRI a la fecha de publicación de este Boletín.
 2. Los datos de empleo se presentan a mes vencido de la fecha de publicación del Boletín, según los datos disponibles en el INEC.
 3. Información con corte a diciembre 2022. Se analiza el número de RUCs activos y abiertos que registran ventas en el formulario IO4 SRI, y se consideran los establecimientos matriz como el primer establecimiento 001. Incluye RISE, otros y especiales como clase de contribuyente.
 4. Recaudación toma como base los datos publicados en "Recaudación por Actividad Económica" del SRI
 5. Fecha de consulta de cifras de Ventas: 15 de noviembre 2023

RESUMEN - USD Millones

	Resumen	ene-dic 2021	ene-dic 2022	%Var. Anual
	Ventas netas	17.496	19.630	12,2%

	Resumen	ene-sep 2022	ene-sep 2023	%Var. Anual
	Ventas netas	13.916	14.462	3,9%

• MERCADO LABORAL- % en relación a la PEA

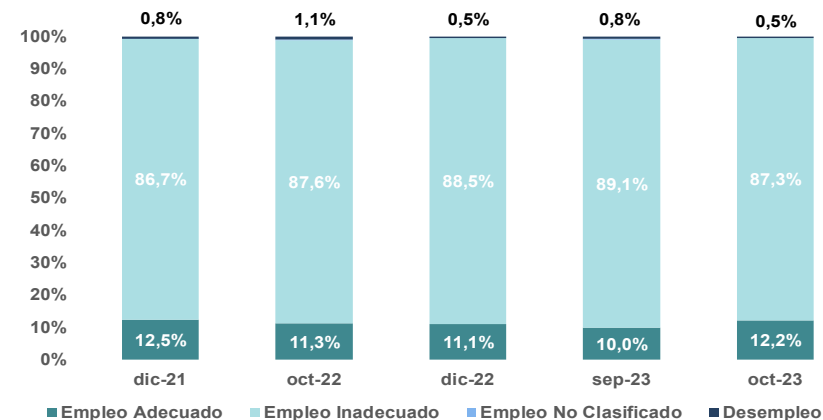

• EMPRESAS- número de empresas³

TOTAL EMPRESAS 2022	151.229	-15,4% %var 2022
Microempresas:	147.328	-15,6% %var 2022
Pequeña empresa:	2.222	-9,7% %var 2022
Mediana empresa:	1.247	-14,0% %var 2022
Gran empresa:	432	1,6% %var 2022





Petróleo y minería - septiembre¹ / octubre² 2023

• VENTAS NETAS⁵ - %Variación

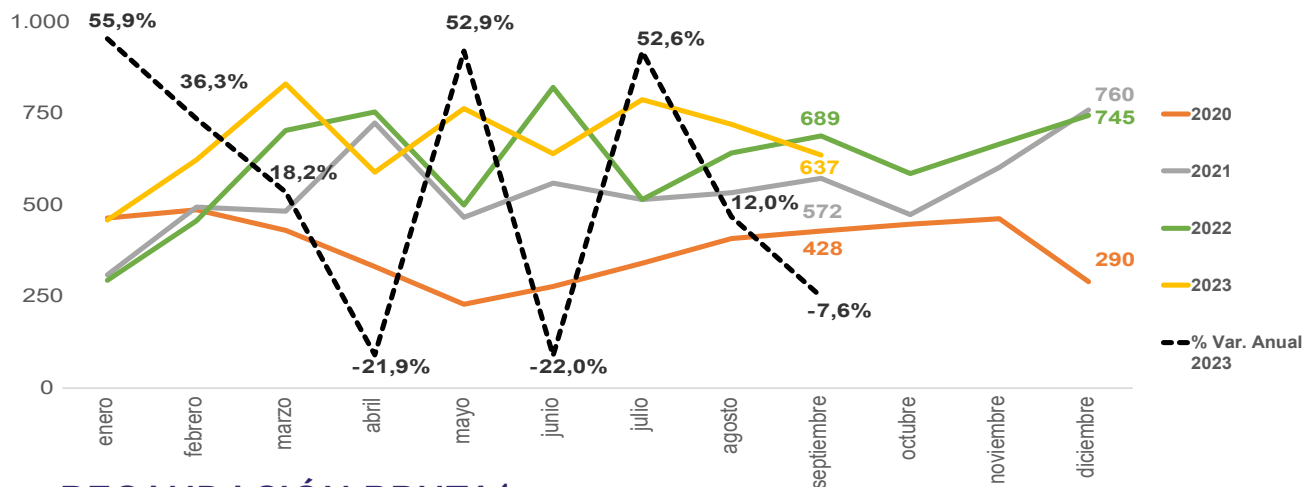

• RECAUDACIÓN BRUTA⁴



FUENTE: INEC

1. Los datos de ventas se presenta con 2 meses de rezago, según los datos disponibles en el SRI a la fecha de publicación de este Boletín.
 2. Los datos de empleo se presentan a mes vencido de la fecha de publicación del Boletín, según los datos disponibles en el INEC.
 3. Información con corte a diciembre 2022. Se analiza el número de RUCs activos y abiertos que registran ventas en el formulario 104 SRI, y se consideran los establecimientos matriz como el primer establecimiento 001. Incluye RISE, otros y especiales como clase de contribuyente.
 4. Recaudación toma como base los datos publicados en "Recaudación por Actividad Económica" del SRI
 5. Fecha de consulta de cifras de Ventas: 15 de noviembre 2023

RESUMEN - USD Millones

	Resumen	ene-dic 2021	ene-dic 2022	%Var. Anual
	Ventas netas	6.492	7.373	13,6%

	Resumen	ene-sep 2022	ene-sep 2023	%Var. Anual
	Ventas netas	5.376	6.049	12,5%

• MERCADO LABORAL - % en relación a la PEA

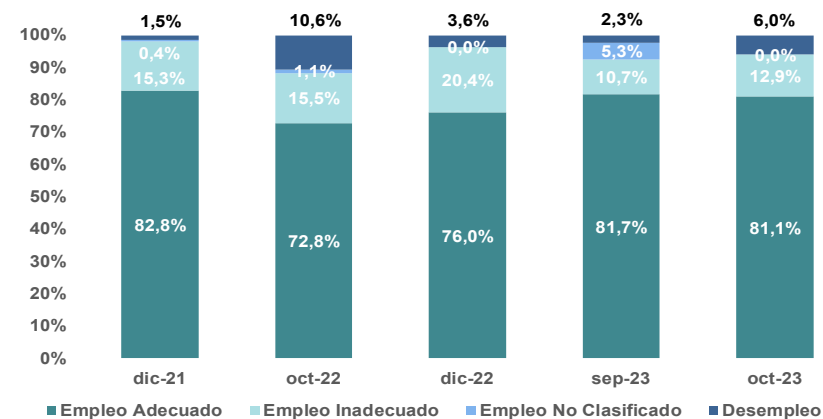

• EMPRESAS - número de empresas³

TOTAL EMPRESAS 2022	4.049	-1,0%	%var 2022
Microempresas:	3.751	0,5%	92,6% part.
Pequeña empresa:	135	-15,6%	3,3% part.
Mediana empresa:	87	-24,3%	2,2% part.
Gran empresa:	76	-9,5%	1,9% part.





Manufactura - septiembre¹ / octubre² 2023

• VENTAS NETAS⁵ - %Variación

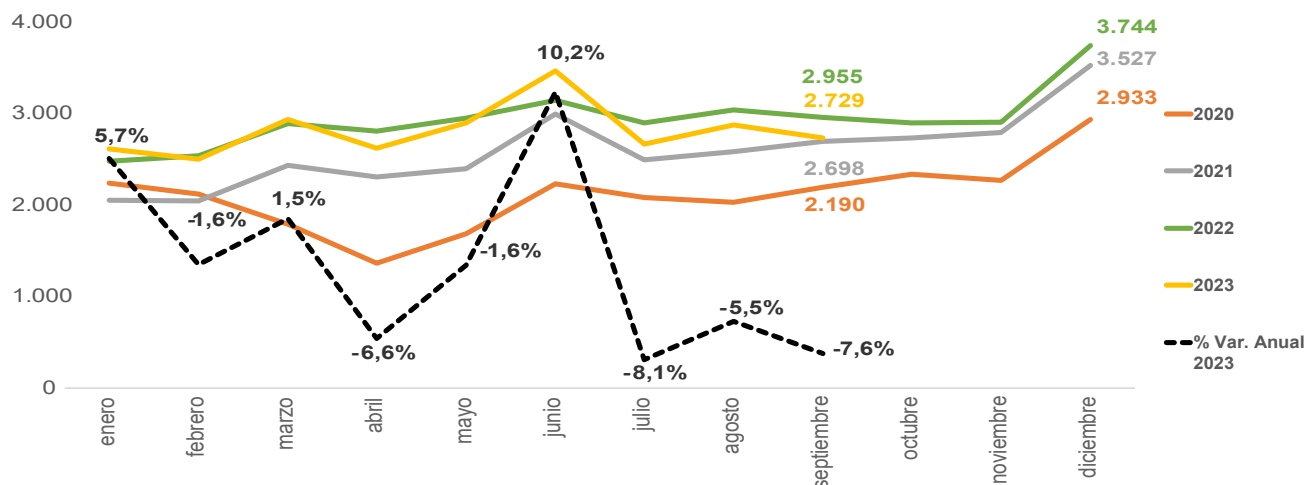

• RECAUDACIÓN BRUTA⁴

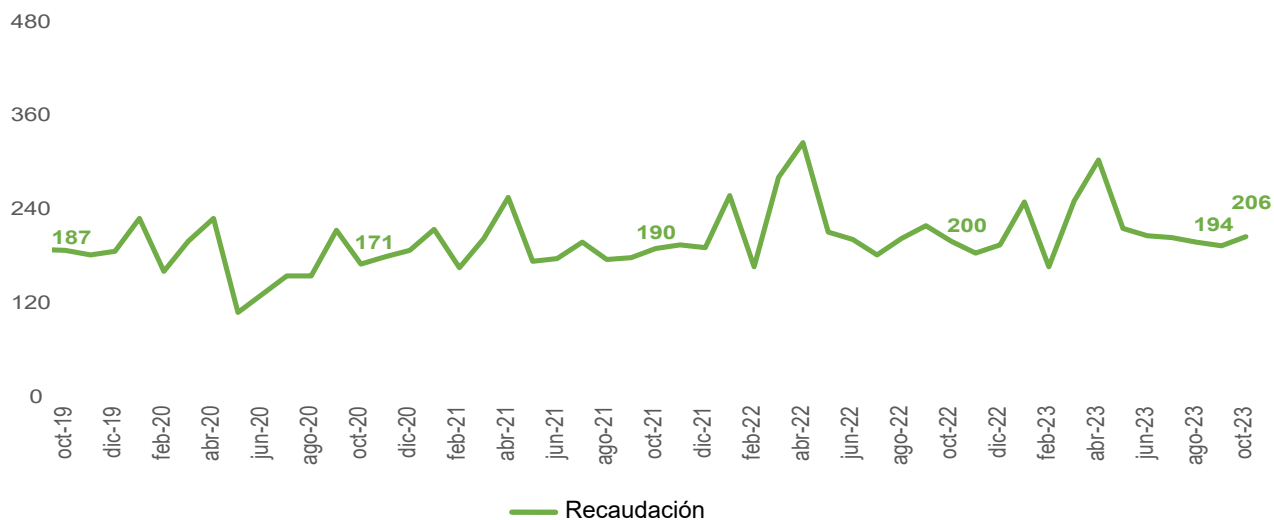

FUENTE: INEC

- Los datos de ventas se presenta con 2 meses de rezago, según los datos disponibles en el SRI a la fecha de publicación de este Boletín.
- Los datos de empleo se presentan a mes vencido de la fecha de publicación del Boletín, según los datos disponibles en el INEC.
- Información con corte a diciembre 2022. Se analiza el número de RUCs activos y abiertos que registran ventas en el formulario I04 SRI, y se consideran los establecimientos matriz como el primer establecimiento 001. Incluye RISE, otros y especiales como clase de contribuyente.
- Recaudación toma como base los datos publicados en "Recaudación por Actividad Económica" del SRI
- Fecha de consulta de cifras de Ventas: 15 de noviembre 2023

RESUMEN - USD Millones

	Resumen	ene-dic 2021	ene-dic 2022	%Var. Anual
	Ventas netas	31.046	35.242	13,5%

	Resumen	ene-sep 2022	ene-sep 2023	%Var. Anual
	Ventas netas	25.694	25.302	-1,5%

• MERCADO LABORAL - % en relación a la PEA

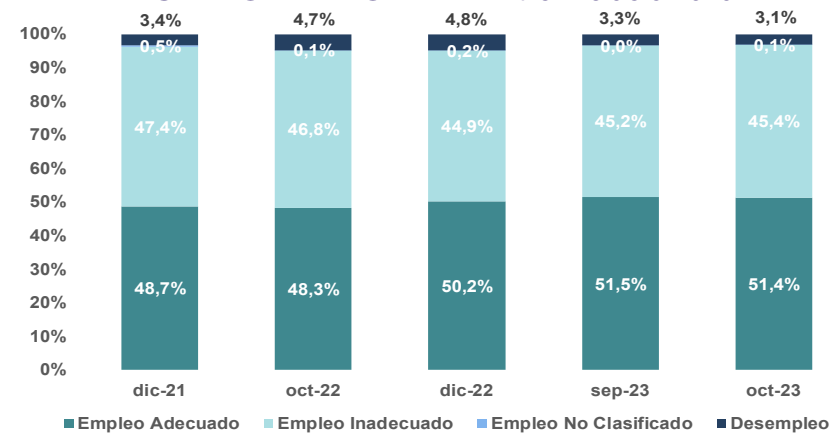

• EMPRESAS- número de empresas³

TOTAL EMPRESAS 2022	150.211	0,2% %var 2022
Microempresas:	145.956	-0,2% %var 2022
Pequeña empresa:	2.228	18,1% %var 2022
Mediana empresa:	1.326	16,2% %var 2022
Gran empresa:	701	11,3% %var 2022



Suministros básicos y telecomunicaciones - septiembre¹ / octubre² 2023

• VENTAS NETAS⁵ - %Variación

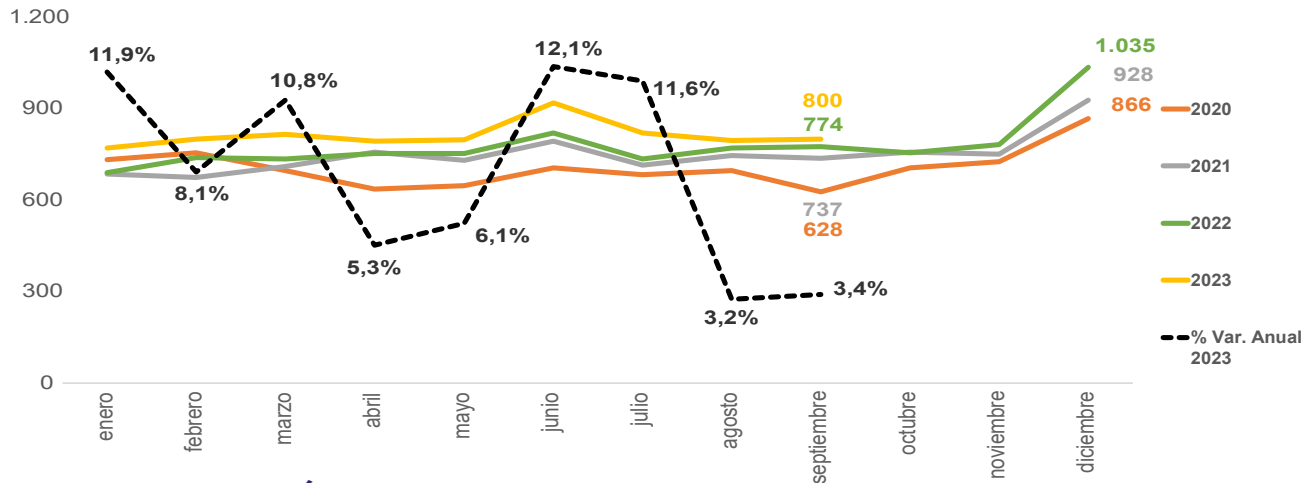

• RECAUDACIÓN BRUTA⁴



FUENTE: INEC

1. Los datos de ventas se presenta con 2 meses de rezago, según los datos disponibles en el SRI a la fecha de publicación de este Boletín.
 2. Los datos de empleo se presentan a mes vencido de la fecha de publicación del Boletín, según los datos disponibles en el INEC.
 3. Información con corte a diciembre 2022. Se analiza el número de RUCs activos y abiertos que registran ventas en el formulario 104 SRI, y se consideran los establecimientos matriz como el primer establecimiento 001. Incluye RISE, otros y especiales como clase de contribuyente.
 4. Recaudación toma como base los datos publicados en "Recaudación por Actividad Económica" del SRI
 5. Fecha de consulta de cifras de Ventas: 15 de noviembre 2023

RESUMEN - USD Millones

	Resumen	ene-dic 2021	ene-dic 2022	%Var. Anual
👛	Ventas netas	8.981	9.339	4,0%

	Resumen	ene-sep 2022	ene-sep 2023	%Var. Anual
👛	Ventas netas	6.767	7.309	8,0%

• MERCADO LABORAL - % en relación a la PEA

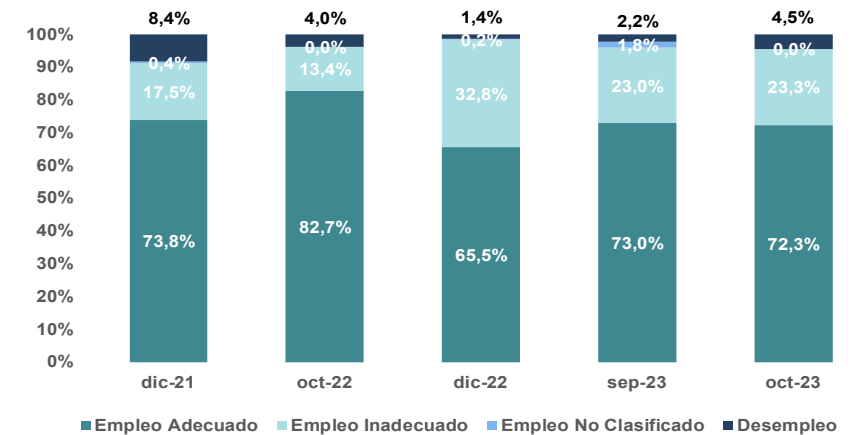

• EMPRESAS - número de empresas³

TOTAL EMPRESAS 2022	25.651	3,3%	%var 2022
Microempresas:	24.543	2,9%	95,7% part.
Pequeña empresa:	679	13,0%	2,6% part.
Mediana empresa:	295	6,9%	1,2% part.
Gran empresa:	134	19,6%	0,5% part.



Construcción e inmobiliarias - septiembre¹ / octubre² 2023

• VENTAS NETAS⁵ - %Variación

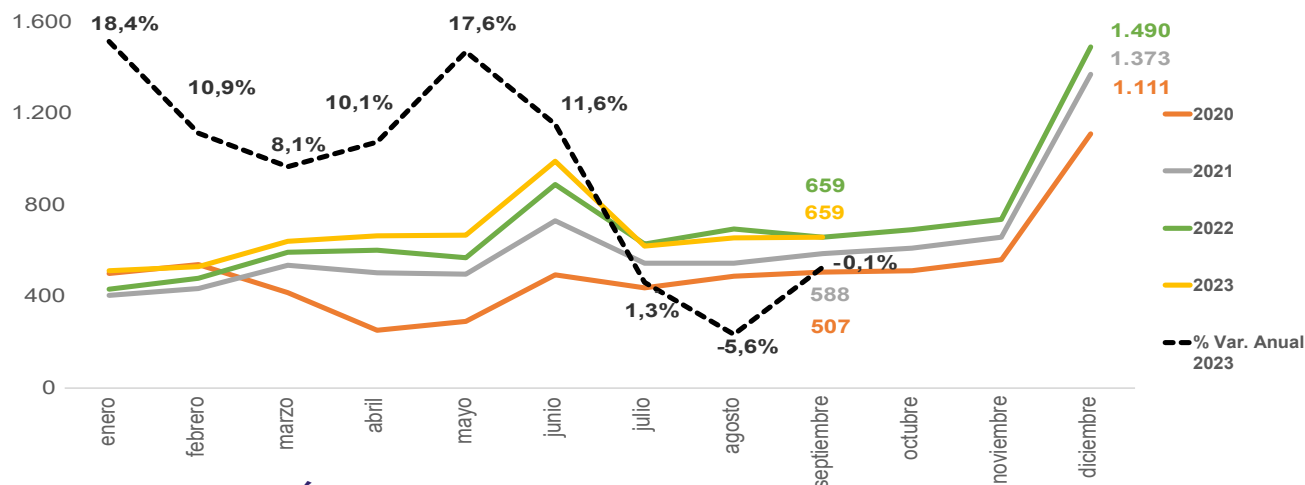

• RECAUDACIÓN BRUTA



FUENTE: INEC

- Los datos de ventas se presenta con 2 meses de rezago, según los datos disponibles en el SRI a la fecha de publicación de este Boletín.
- Los datos de empleo se presentan a mes vencido de la fecha de publicación del Boletín, según los datos disponibles en el INEC.
- Información con corte a diciembre 2022. Se analiza el número de RUCs activos y abiertos que registran ventas en el formulario 104 SRI, y se consideran los establecimientos matriz como el primer establecimiento 001. Incluye RISE, otros y especiales como clase de contribuyente.
- Recaudación toma como base los datos publicados en "Recaudación por Actividad Económica" del SRI
- Fecha de consulta de cifras de Ventas: 15 de noviembre 2023

RESUMEN - USD Millones

	Resumen	ene-dic 2021	ene-dic 2022	%Var. Anual
💰	Ventas netas	7.430	8.465	13,9%

	Resumen	ene-sep 2022	ene-sep 2023	%Var. Anual
💰	Ventas netas	5.546	5.942	7,1%

• MERCADO LABORAL - % en relación a la PEA

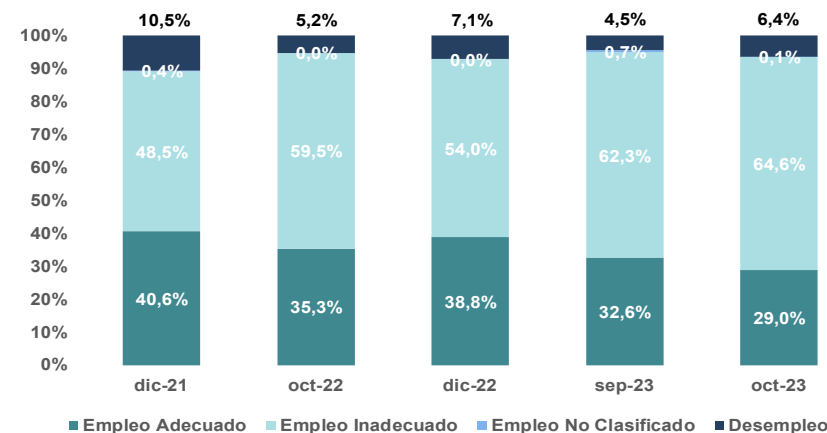

• EMPRESAS- número de empresas³

TOTAL EMPRESAS 2022	133.388	-5,7% %var 2022
---------------------	----------------	---------------------------

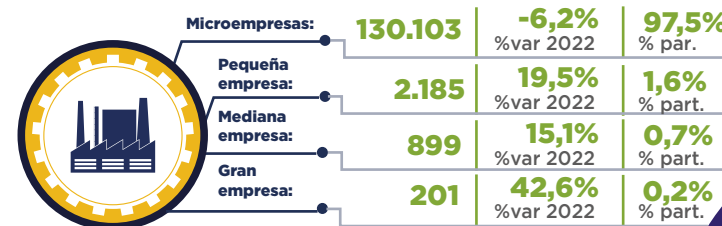



Comercio - septiembre¹ / octubre² 2023

• VENTAS NETAS⁵ - %Variación

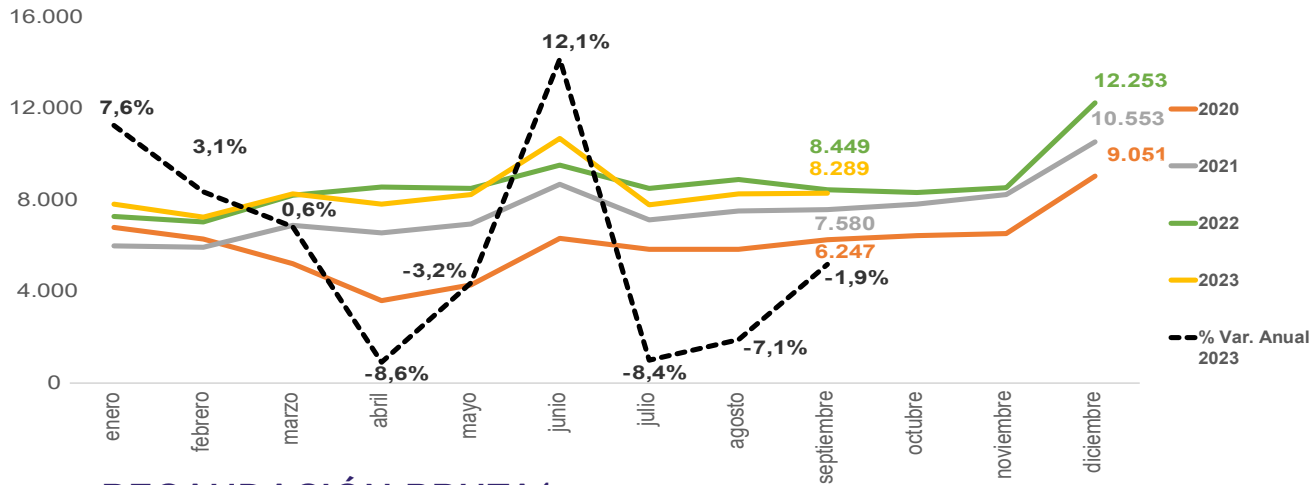

• RECAUDACIÓN BRUTA⁴



FUENTE: INEC

- Los datos de ventas se presenta con 2 meses de rezago, según los datos disponibles en el SRI a la fecha de publicación de este Boletín.
- Los datos de empleo se presentan a mes vencido de la fecha de publicación del Boletín, según los datos disponibles en el INEC.
- Información con corte a diciembre 2022. Se analiza el número de RUCs activos y abiertos que registran ventas en el formulario 104 SRI, y se consideran los establecimientos matriz como el primer establecimiento 001. Incluye RISE, otros y especiales como clase de contribuyente.
- Recaudación toma como base los datos publicados en "Recaudación por Actividad Económica" del SRI
- Fecha de consulta de cifras de Ventas: 15 de noviembre 2023

RESUMEN - USD Millones

	Resumen	ene-dic 2021	ene-dic 2022	%Var. Anual
	Ventas netas	89.828	104.088	15,9%
	Resumen	ene-sep 2022	ene-sep 2023	%Var. Anual
	Ventas netas	74.972	74.436	-0,7%

• MERCADO LABORAL - % en relación a la PEA

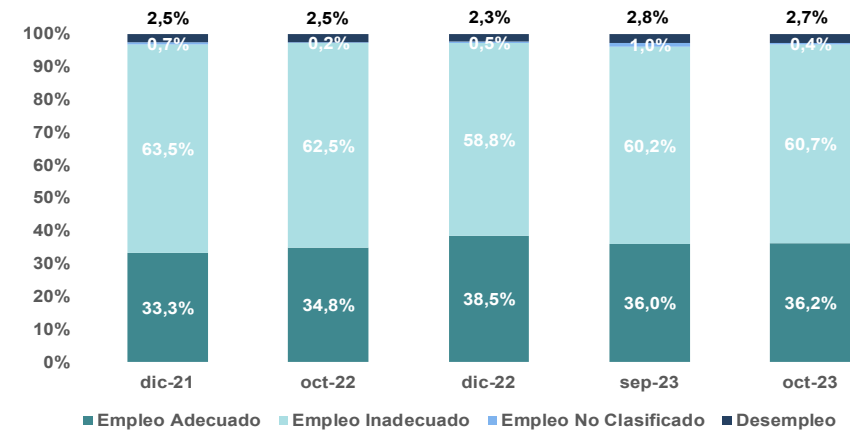

• EMPRESAS - número de empresas³

TOTAL EMPRESAS 2022	586.503	1,5%	%var 2022
Microempresas:	567.064	1,2%	96,7% part.
Pequeña empresa:	11.132	9,9%	1,9% part.
Mediana empresa:	6.209	11,5%	1,1% part.
Gran empresa:	2.098	16,2%	0,4% part.





Transporte y almacenamiento - septiembre¹ / octubre² 2023

• VENTAS NETAS⁵ - %Variación

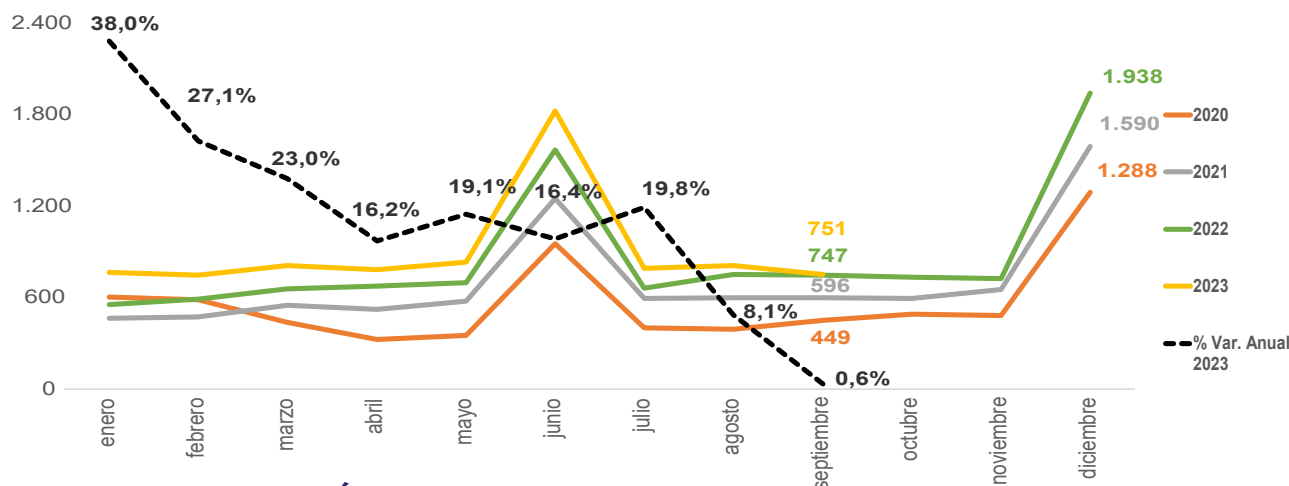

• RECAUDACIÓN BRUTA⁴



FUENTE: INEC

- Los datos de ventas se presenta con 2 meses de rezago, según los datos disponibles en el SRI a la fecha de publicación de este Boletín.
- Los datos de empleo se presentan a mes vencido de la fecha de publicación del Boletín, según los datos disponibles en el INEC.
- Información con corte a diciembre 2022. Se analiza el número de RUCs activos y abiertos que registran ventas en el formulario 104 SRI, y se consideran los establecimientos matriz como el primer establecimiento 001. Incluye RISE, otros y especiales como clase de contribuyente.
- Recaudación toma como base los datos publicados en "Recaudación por Actividad Económica" del SRI
- Fecha de consulta de cifras de Ventas: 15 de noviembre 2023

RESUMEN - USD Millones

	Resumen	ene-dic 2021	ene-dic 2022	%Var. Anual
	Ventas netas	8.448	10.286	21,8%
	Resumen	ene-sep 2022	ene-sep 2023	%Var. Anual
	Ventas netas	6.891	8.107	17,6%

• MERCADO LABORAL - % en relación a la PEA

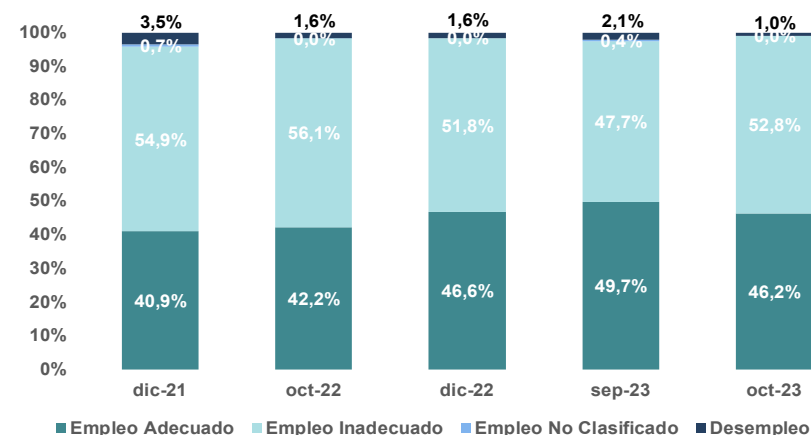

• EMPRESAS - número de empresas³

TOTAL EMPRESAS 2022	160.222	0,6%	%var 2022
Microempresas:	157.240	0,3%	98,1% % part.
Pequeña empresa:	1.920	12,3%	1,2% % part.
Mediana empresa:	839	19,0%	0,5% % part.
Gran empresa:	223	18,0%	0,1% % part.





Alojamiento y comidas - septiembre¹ / octubre² 2023

• VENTAS NETAS⁵ - %Variación

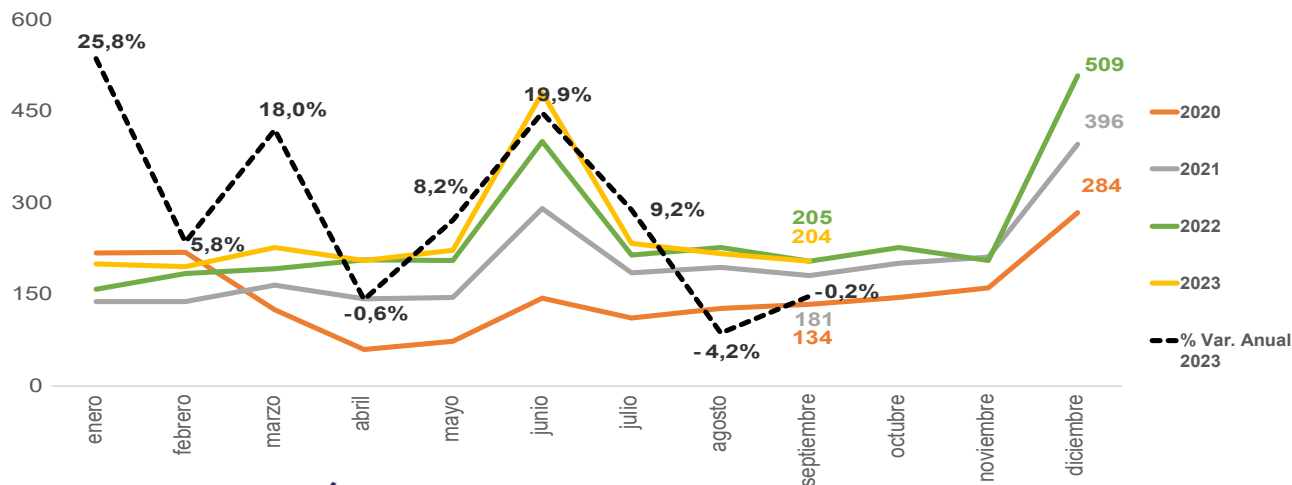

• RECAUDACIÓN BRUTA⁴



RESUMEN - USD Millones

	Resumen	ene-dic 2021	ene-dic 2022	%Var. Anual
👛	Ventas netas	2.390	2.934	22,8%
	Resumen	ene-sep 2022	ene-sep 2023	%Var. Anual
👛	Ventas netas	1.993	2.184	9,6%

• MERCADO LABORAL - % en relación a la PEA

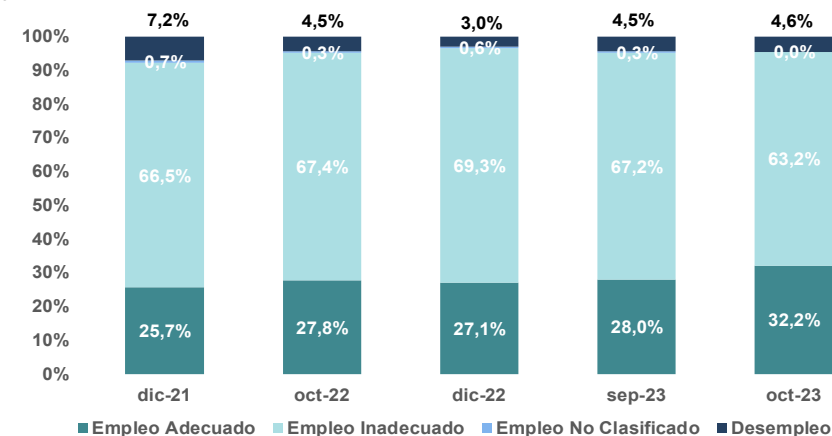

• EMPRESAS - número de empresas³

TOTAL EMPRESAS 2022	97.986	8,3% %var 2022
Microempresas:	96.789	7,9% %var 2022
Pequeña empresa:	864	49,0% % part.
Mediana empresa:	289	60,6% %var 2022
Gran empresa:	44	57,1% %var 2022

FUENTE: INEC

- Los datos de ventas se presenta con 2 meses de rezago, según los datos disponibles en el SRI a la fecha de publicación de este Boletín.
- Los datos de empleo se presentan a mes vencido de la fecha de publicación del Boletín, según los datos disponibles en el INEC.
- Información con corte a diciembre 2022. Se analiza el número de RUCs activos y abiertos que registran ventas en el formulario 104 SRI, y se consideran los establecimientos matriz como el primer establecimiento 001. Incluye RISE, otros y especiales como clase de contribuyente.
- Recaudación toma como base los datos publicados en "Recaudación por Actividad Económica" del SRI
- Fecha de consulta de cifras de Ventas: 15 de noviembre 2023





Financieras y seguros - septiembre¹ / octubre² 2023

• VENTAS NETAS⁵ - %Variación

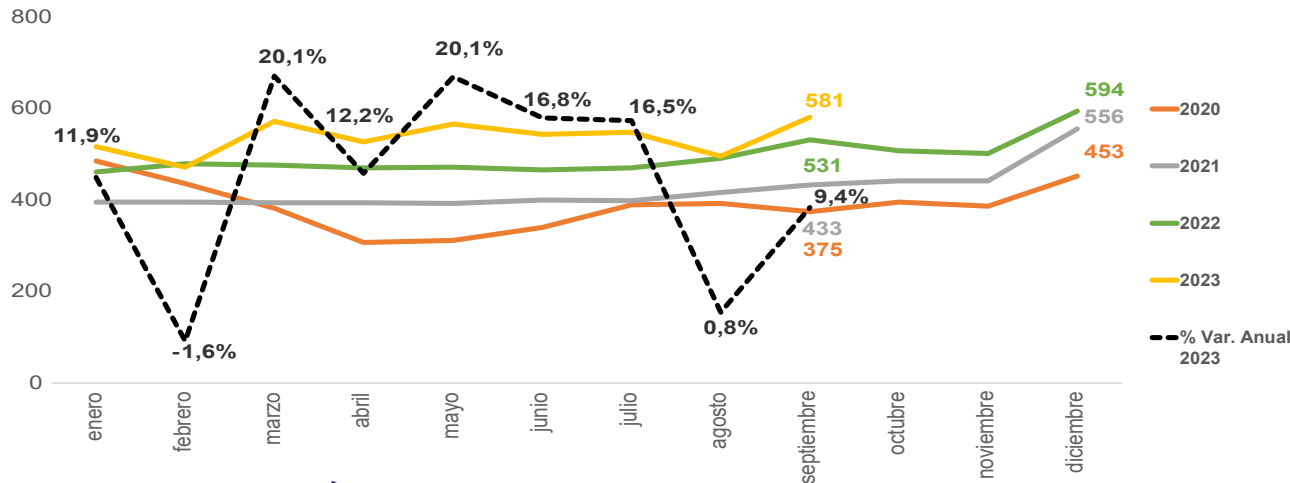

• RECAUDACIÓN BRUTA⁴



FUENTE: INEC

- Los datos de ventas se presenta con 2 meses de rezago, según los datos disponibles en el SRI a la fecha de publicación de este Boletín.
- Los datos de empleo se presentan a mes vencido de la fecha de publicación del Boletín, según los datos disponibles en el INEC.
- Información con corte a diciembre 2022. Se analiza el número de RUCs activos y abiertos que registran ventas en el formulario IO4 SRI, y se consideran los establecimientos matriz como el primer establecimiento 001. Incluye RISE, otros y especiales como clase de contribuyente.
- Recaudación toma como base los datos publicados en "Recaudación por Actividad Económica" del SRI
- Fecha de consulta de cifras de Ventas: 15 de noviembre 2023

RESUMEN - USD Millones

	Resumen	ene-dic 2021	ene-dic 2022	%Var. Anual
	Ventas netas	5.057	5.919	17,0%
	Resumen	ene-sep 2022	ene-sep 2023	%Var. Anual
	Ventas netas	4.315	4.819	11,7%

• MERCADO LABORAL - % en relación a la PEA

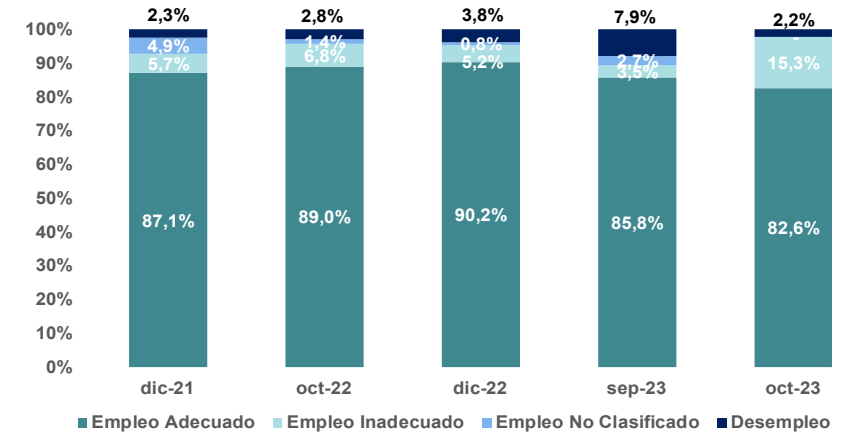

• EMPRESAS - número de empresas³

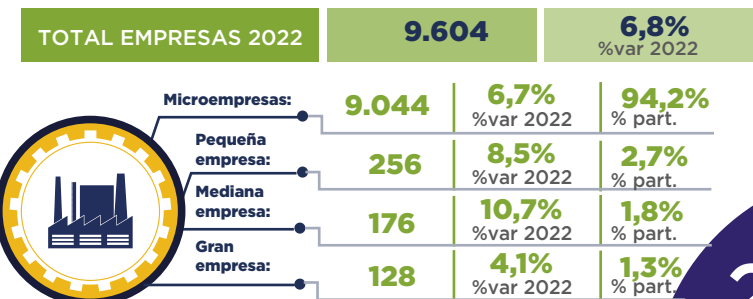



Actividades profesionales - septiembre¹ / octubre² 2023

• VENTAS NETAS⁵ - %Variación

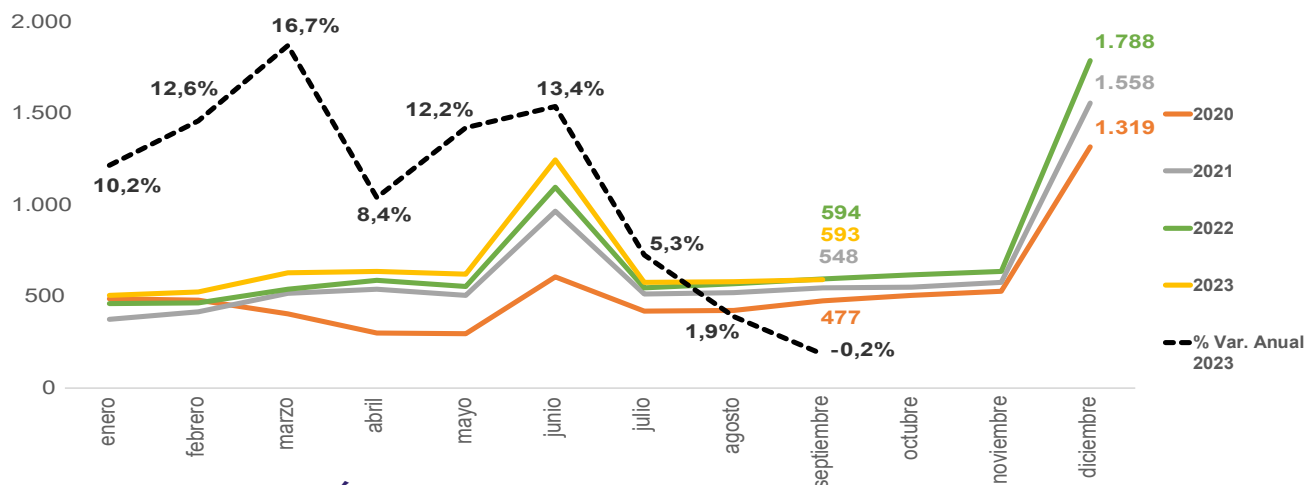

• RECAUDACIÓN BRUTA⁴



FUENTE: INEC

1. Los datos de ventas se presenta con 2 meses de rezago, según los datos disponibles en el SRI a la fecha de publicación de este Boletín.
 2. Los datos de empleo se presentan a mes vencido de la fecha de publicación del Boletín, según los datos disponibles en el INEC.
 3. Información con corte a diciembre 2022. Se analiza el número de RUCs activos y abiertos que registran ventas en el formulario 104 SRI, y se consideran los establecimientos matriz como el primer establecimiento 001. Incluye RISE, otros y especiales como clase de contribuyente.
 4. Recaudación toma como base los datos publicados en "Recaudación por Actividad Económica" del SRI
 5. Fecha de consulta de cifras de Ventas: 15 de noviembre 2023

RESUMEN - USD Millones

	Resumen	ene-dic 2021	ene-dic 2022	%Var. Anual
	Ventas netas	7.587	8.460	11,5%

	Resumen	ene-sep 2022	ene-sep 2023	%Var. Anual
	Ventas netas	5.415	5.913	9,2%

• MERCADO LABORAL - % en relación a la PEA

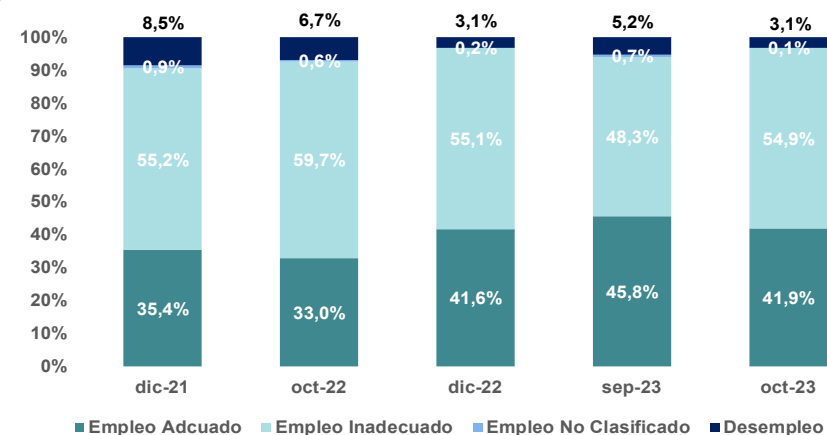

• EMPRESAS - número de empresas³

TOTAL EMPRESAS 2022	234.544	-0,4%	%var 2022
Microempresas:	230.785	-0,6%	98,4% part.
Pequeña empresa:	2.785	14,4%	1,2% part.
Mediana empresa:	826	16,2%	0,4% part.
Gran empresa:	148	13,8%	0,1% part.





Servicios y administración pública - septiembre¹ / octubre² 2023

• VENTAS NETAS⁵ - %Variación

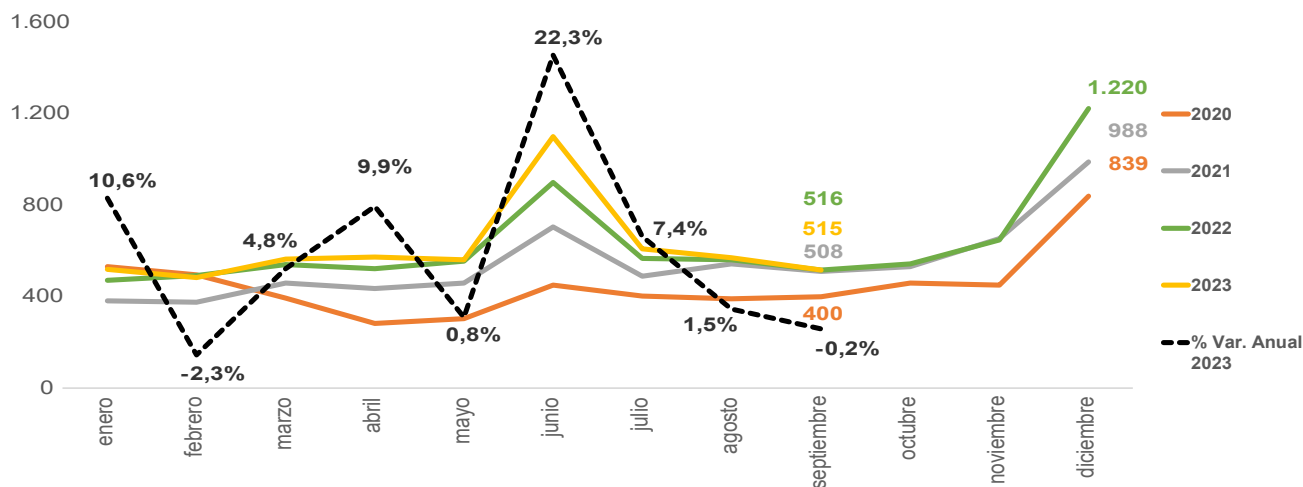

• RECAUDACIÓN BRUTA⁴



FUENTE: INEC

- Los datos de ventas se presenta con 2 meses de rezago, según los datos disponibles en el SRI a la fecha de publicación de este Boletín.
- Los datos de empleo se presentan a mes vencido de la fecha de publicación del Boletín, según los datos disponibles en el INEC.
- Información con corte a diciembre 2022. Se analiza el número de RUCs activos y abiertos que registran ventas en el formulario 104 SRI, y se consideran los establecimientos matriz como el primer establecimiento 001. Incluye RISE, otros y especiales como clase de contribuyente.
- Recaudación toma como base los datos publicados en "Recaudación por Actividad Económica" del SRI
- Fecha de consulta de cifras de Ventas: 15 de noviembre 2023

RESUMEN - USD Millones

	Resumen	ene-dic 2021	ene-dic 2022	%Var. Anual
	Ventas netas	6.528	7.526	15,3%

	Resumen	ene-sep 2022	ene-sep 2023	%Var. Anual
	Ventas netas	5.115	5.484	7,2%

• MERCADO LABORAL - % en relación a la PEA

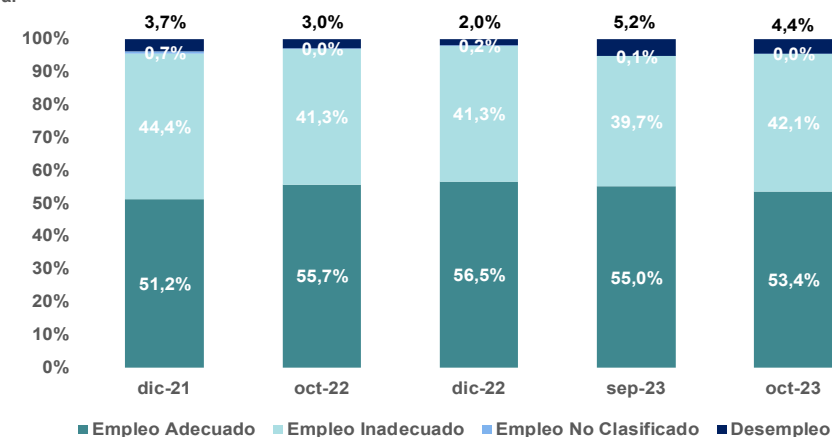

• EMPRESAS - número de empresas³

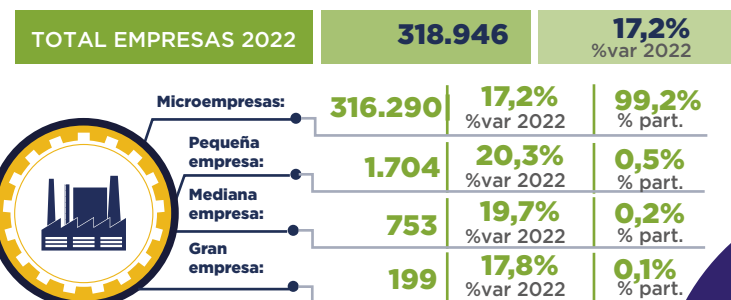



Enseñanza - septiembre¹ / octubre² 2023

• VENTAS NETAS⁵ - %Variación

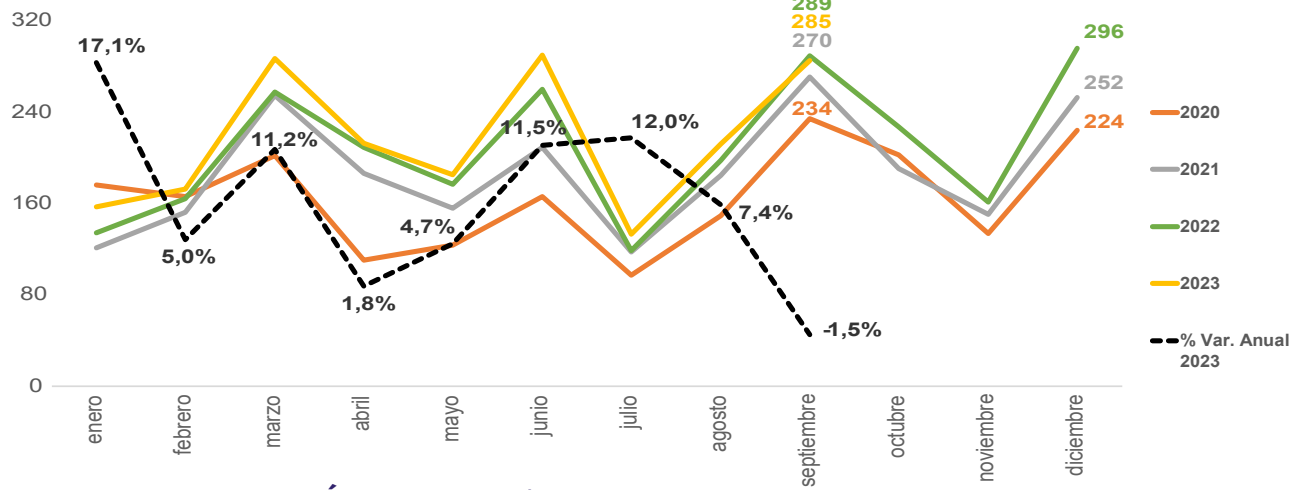

• RECAUDACIÓN BRUTA⁴



FUENTE: INEC

- Los datos de ventas se presenta con 2 meses de rezago, según los datos disponibles en el SRI a la fecha de publicación de este Boletín.
- Los datos de empleo se presentan a mes vencido de la fecha de publicación del Boletín, según los datos disponibles en el INEC.
- Información con corte a diciembre 2022. Se analiza el número de RUCs activos y abiertos que registran ventas en el formulario 104 SRI, y se consideran los establecimientos matriz como el primer establecimiento 001. Incluye RISE, otros y especiales como clase de contribuyente.
- Recaudación toma como base los datos publicados en "Recaudación por Actividad Económica" del SRI
- Fecha de consulta de cifras de Ventas: 15 de noviembre 2023

RESUMEN - USD Millones

	Resumen	ene-dic 2021	ene-dic 2022	%Var. Anual
	Ventas netas	2.245	2.490	10,9%

	Resumen	ene-sep 2022	ene-sep 2023	%Var. Anual
	Ventas netas	1.807	1.934	7,0%

• MERCADO LABORAL - % en relación a la PEA

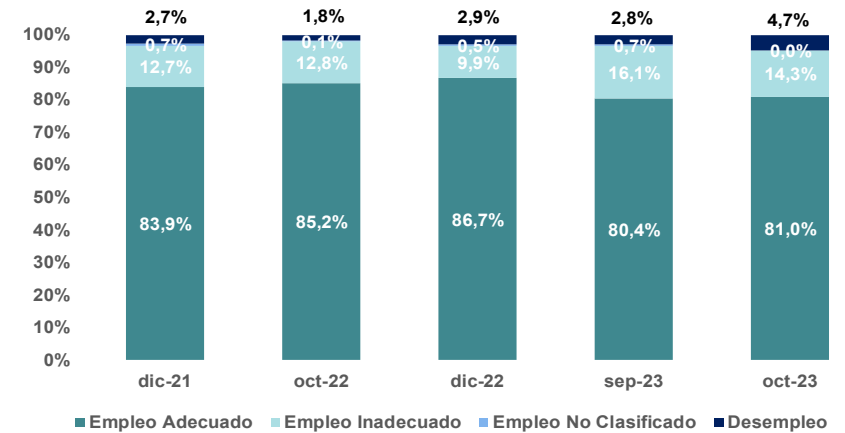

• EMPRESAS - número de empresas³

TOTAL EMPRESAS 2022	43.207	-6,0%	%var 2022
Microempresas:	42.336	-6,4%	98,0% % part.
Pequeña empresa:	521	17,1%	1,2% % part.
Mediana empresa:	288	17,6%	0,7% % part.
Gran empresa:	62	6,9%	0,1% % part.





Salud - septiembre¹ / octubre² 2023

• VENTAS NETAS⁵ - %Variación

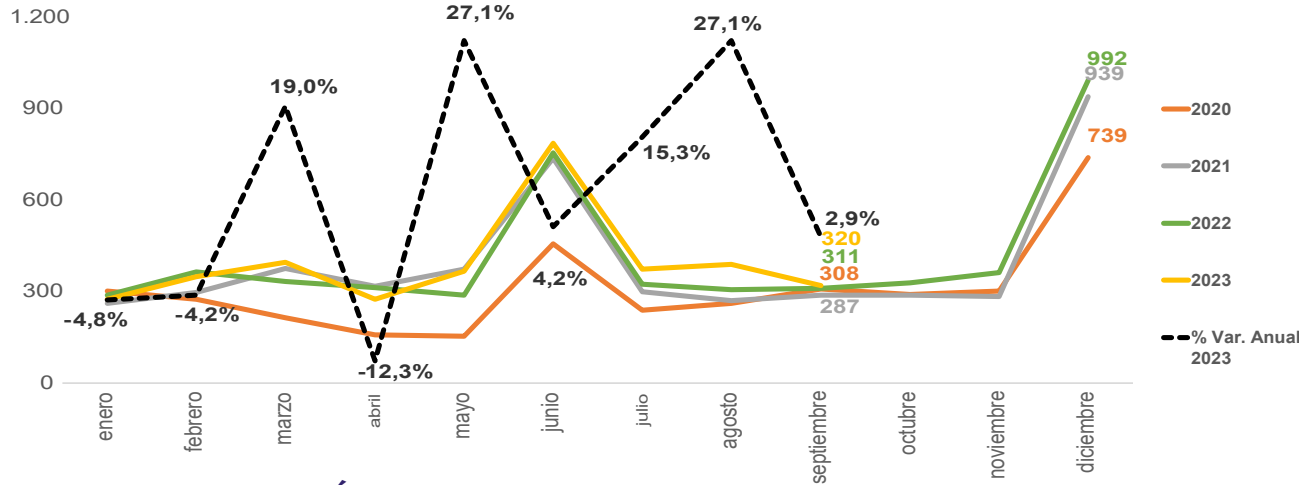

• RECAUDACIÓN BRUTA⁴



FUENTE: INEC

- Los datos de ventas se presenta con 2 meses de rezago, según los datos disponibles en el SRI a la fecha de publicación de este Boletín.
- Los datos de empleo se presentan a mes vencido de la fecha de publicación del Boletín, según los datos disponibles en el INEC.
- Información con corte a diciembre 2022. Se analiza el número de RUCs activos y abiertos que registran ventas en el formulario 104 SRI, y se consideran los establecimientos matriz como el primer establecimiento 001. Incluye RISE, otros y especiales como clase de contribuyente.
- Recaudación toma como base los datos publicados en "Recaudación por Actividad Económica" del SRI
- Fecha de consulta de cifras de Ventas: 15 de noviembre 2023

RESUMEN - USD Millones

	Resumen	ene-dic 2021	ene-dic 2022	%Var. Anual
	Ventas netas	4.724	4.961	5,0%
	Resumen	ene-sep 2022	ene-sep 2023	%Var. Anual
	Ventas netas	3.278	3.525	7,5%

• MERCADO LABORAL - % en relación a la PEA

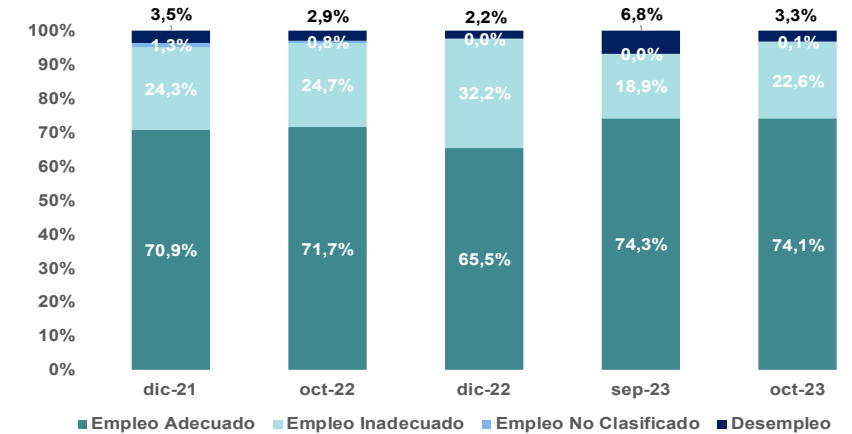

• EMPRESAS - número de empresas³

TOTAL EMPRESAS 2022	70.966	8,4% %var 2022
---------------------	---------------	--------------------------

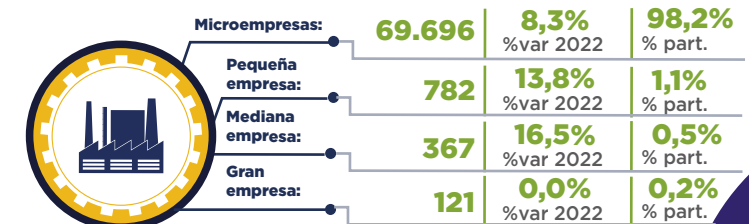



Arte y entretenimiento - septiembre¹ / octubre² 2023

• VENTAS NETAS⁵ - %Variación

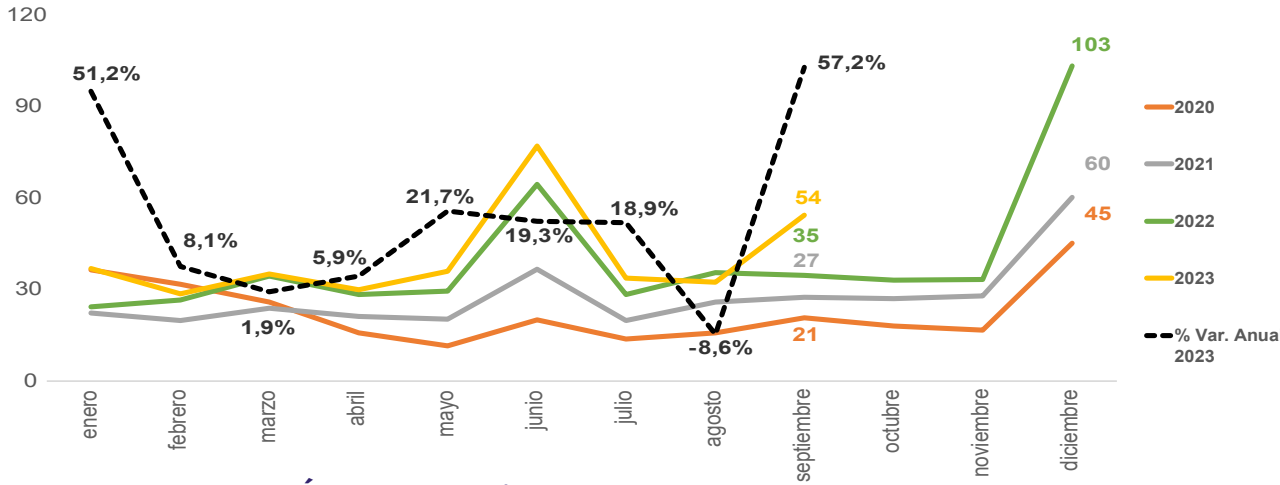

• RECAUDACIÓN BRUTA⁴



FUENTE: INEC

1. Los datos de ventas se presenta con 2 meses de rezago, según los datos disponibles en el SRI a la fecha de publicación de este Boletín.
 2. Los datos de empleo se presentan a mes vencido de la fecha de publicación del Boletín, según los datos disponibles en el INEC.
 3. Información con corte a diciembre 2022. Se analiza el número de RUCs activos y abiertos que registran ventas en el formulario 104 SRI, y se consideran los establecimientos matriz como el primer establecimiento 001. Incluye RISE, otros y especiales como clase de contribuyente.
 4. Recaudación toma como base los datos publicados en "Recaudación por Actividad Económica" del SRI
 5. Fecha de consulta de cifras de Ventas: 15 de noviembre 2023

RESUMEN - USD Millones

	Resumen	ene-dic 2021	ene-dic 2022	%Var. Anual
	Ventas netas	332	476	43,3%
	Resumen	ene-sep 2022	ene-sep 2023	%Var. Anual
	Ventas netas	306	364	18,9%

• MERCADO LABORAL- % en relación a la PEA

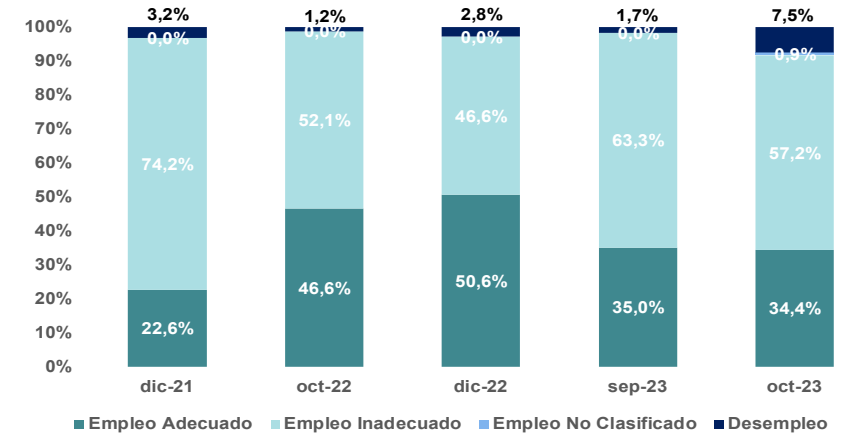

• EMPRESAS - número de empresas³

TOTAL EMPRESAS 2022	21.392	2,9%	%var 2022
Microempresas:	21.191	2,6%	99,1% part.
Pequeña empresa:	134	81,1%	0,6% part.
Mediana empresa:	57	58,3%	0,3% part.
Gran empresa:	10	0,0%	0,0% part.



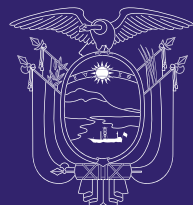

EL NUEVO
ECUADOR 

**Ministerio de Producción,
Comercio Exterior, Inversiones y Pesca**

www.produccion.gob.ec

Para mayor información, síguenos en nuestras redes sociales

 ProduccionEcu  produccioneecu  @Produccion_Ecu