

# Boletín de cifras del **SECTOR PRODUCTIVO**

MAYO 2023



# Informe Mensual



- **MINISTRO DE PRODUCCIÓN, COMERCIO EXTERIO, INVERSIONES Y PESCA**

Julio José Prado Lucio-Paredes

- **Viceministro de Producción e Industrias**

Alfonso Abdo

- **Director de Estudios Económicos y Comerciales**

Carlos Velasco Lima

- **Equipo Técnico de la Dirección de Estudios Económicos y Comerciales**

Elena Bayas

Christopher Iza

Magda Robayo

Diana Yáñez Loza

**Publicado el 24 de mayo de 2023**

**Fuentes:**

Banco Central del Ecuador (BCE)

Banco Mundial (BM)

Fondo Monetario Internacional (FMI)

Servicio de Rentas Internas (SRI)

Instituto Nacional de Estadísticas y Censos (INEC)

Comisión Económica para América Latina y el Caribe (CEPAL)

La información presentada corresponde a las últimas cifras reportadas por cada una de las fuentes de información utilizadas al momento de publicación del Boletín.

**Año 2, Quinta Edición, 2023.**

© Ministerio de Producción, Comercio Exterior, Inversiones y Pesca 2022.

Av. Amazonas entre Unión Nacional de Periodista y Alfonso Pereira. Edificio Plataforma Gubernamental Norte, Piso 9. Bloque Amarillo.

**Quito, Ecuador**

[www.produccion.gob.ec](http://www.produccion.gob.ec)

La reproducción parcial o total de esta publicación, en cualquier forma y por cualquier medio mecánico o electrónico, está permitida siempre y cuando sea autorizada por los editores y se cite correctamente la fuente.

**DISTRIBUCIÓN GRATUITA - PROHIBIDA SU VENTA**

# Índice



●	Resumen ejecutivo	01
●	Datos Macroeconómicos	03
●	Datos Empleo	08
●	Datos Ventas y Recaudación	12
●	Datos por sectores	19

# Resumen ejecutivo

Mayo 2023



## PIB real

**IV Trim. 2022:**  
18.252  
USD millones

T-4: **4,3%**  
T-1: **2,3%**



## PREVISIONES PIB - FMI<sup>1</sup>

2021: **4,2%**  
2022: **3,0%**  
2023: **2,9%**  
2024: **2,8%**



## EMPLEO<sup>2</sup> Abr 2023

**Empleo bruto<sup>3</sup>:**  
62,8%  
**Empleo adecuado:**  
3,0 M\* - 35,2%  
**Desempleo:**  
342 mil - 4,0%



## PRECIOS Abr 2023

**IPC**  
**0,2%**  
var. mensual  
**2,4%**  
var. anual  
**0,4%**  
var. acumulada



## EMPRESAS 2021

**Micro empresas:**  
1.9 millones - 98% part.  
**Pequeñas:**  
25 mil - 1,2% part.  
**Medianas**  
12 mil - 0,6% part.  
**Grandes**  
4 mil - 0,2% part.



## VENTAS Mar 2023

**18.028**  
USD millones  
**13,6%**  
var. mensual  
**2,6%**  
var. anual



## RECAUDACIÓN Abr 2023

**IR:**  
USD 1.389 millones  
17,2% var. anual  
**IVA Total:**  
USD 696 millones  
5,6% var. anual  
**ISD:**  
USD 96 millones  
-14,6% var. anual

**IPP**  
**-0,8%**  
var. mensual  
**1,5%**  
var. anual  
**-0,4%**  
var. acumulada

1. Fondo Monetario Internacional

2. Número de personas y tasas en relación a la PEA

3. Empleo bruto: Población ocupada/ Población en edad de trabajar (PET)

\*M: millones



# DATOS MACROECONÓMICOS

Mayo 2023



# Desempeño de la economía ecuatoriana - IV Trimestre 2022

## • CRECIMIENTO DEL PIB - % Variación

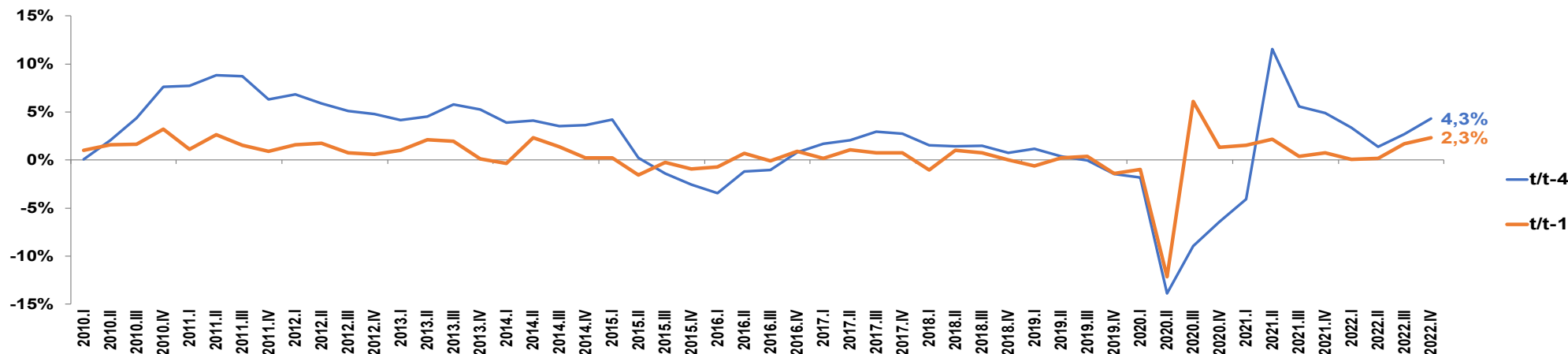

## • COMPONENTES PIB REAL % variación IVTrim 2022

## • PIB REAL POR ACTIVIDAD ECONÓMICA % variación IVTrim 2022

Oferta Utilización Bienes y Servicios real	Participación IVT 2022	t/t-4	t/t-1
Gasto de Consumo final Hogares	66%	3,8%	2,5%
Exportaciones de bienes y servicios (FOB)	28%	6,2%	1,1%
FBKF	20%	2,5%	-1,3%
Gasto de Consumo final Gobierno General	16%	7,6%	9,8%
Importaciones de bienes y servicios (FOB)	-30%	-3,0%	-1,1%

Actividad Económica	Participación IVT 2022	t/t-4	t/t-1
Manufactura	11%	-0,7%	-0,7%
Comercio	11%	1,4%	0,2%
Enseñanza y Salud	10%	12,6%	14,9%
Petróleo y Minería	8%	16,4%	0,1%
Agricultura	7%	-2,7%	3,5%
Transporte y Almacenamiento	7%	2,1%	0,1%
Otros	45%	4,3%	1,9%

FUENTE: BCE, FMI, CEPAL, BM

1. Otros incluye: Acuicultura y pesca de camarón, siendo este sector el que más ha crecido durante t-4 alcanzando un 28,5%. Pesca (excepto camarón), Refinación de Petróleo, Suministro de electricidad y agua, Construcción, Alojamiento y servicios de comida, Correo y Comunicaciones, Actividades de servicios financieros, Actividades profesionales, técnicas y administrativas, Administración pública, defensa; planes de seguridad social obligatoria, Servicio doméstico, Otros Servicios, Otros elementos del PIB.



# Desempeño de la economía ecuatoriana

## • PROYECCIÓN DE CRECIMIENTO PARA ECUADOR % Variación Anual

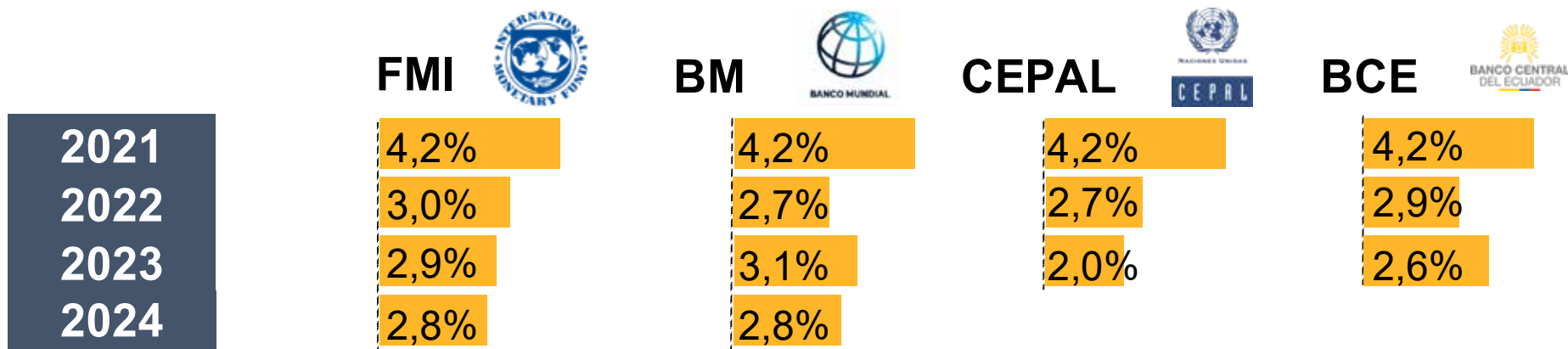

## • PROYECCIONES DE CRECIMIENTO<sup>1</sup> % Variación Anual Principales Economías

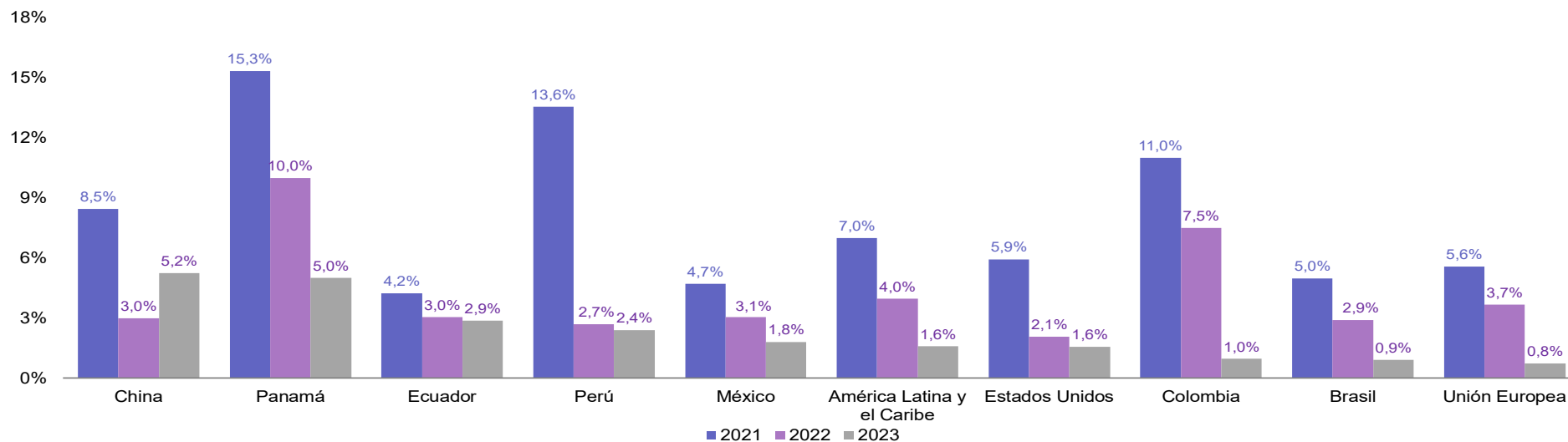

FUENTE: BCE, FMI, CEPAL, BM

1. Fuente: World Economic Outlook FMI - febrero 2023. Al 2020 el FMI reportó una contracción del PIB de LATAM del -7%



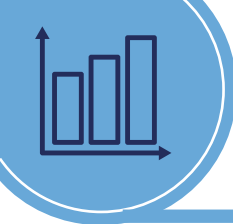

# Indicadores Líderes<sup>1</sup>

## • INDICADORES LÍDERES DE DESEMPEÑO DE LA ECONOMÍA<sup>2</sup>

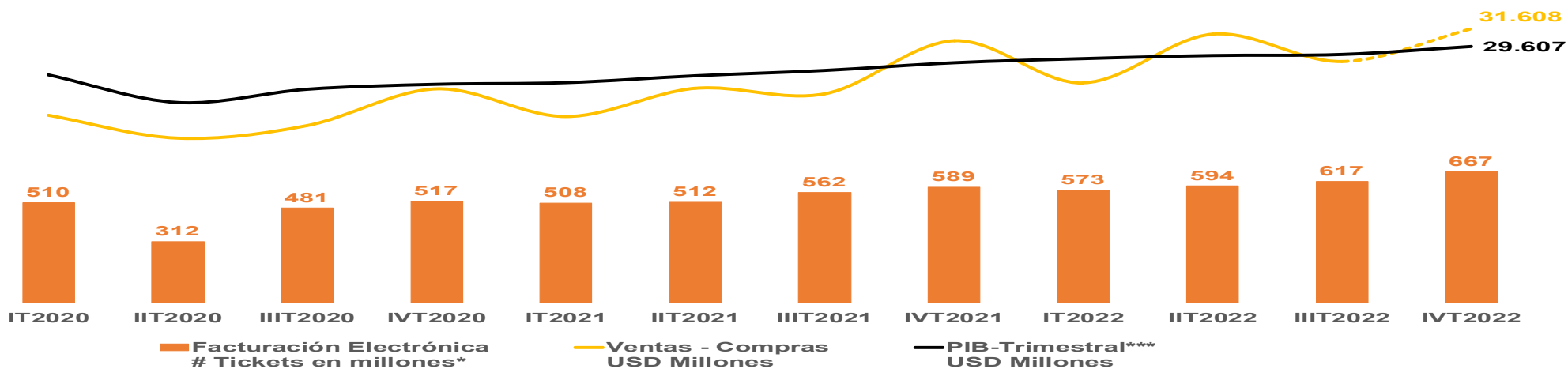

## • INDICADORES LÍDERES PREVISIÓN PIB NOMINAL<sup>3</sup>

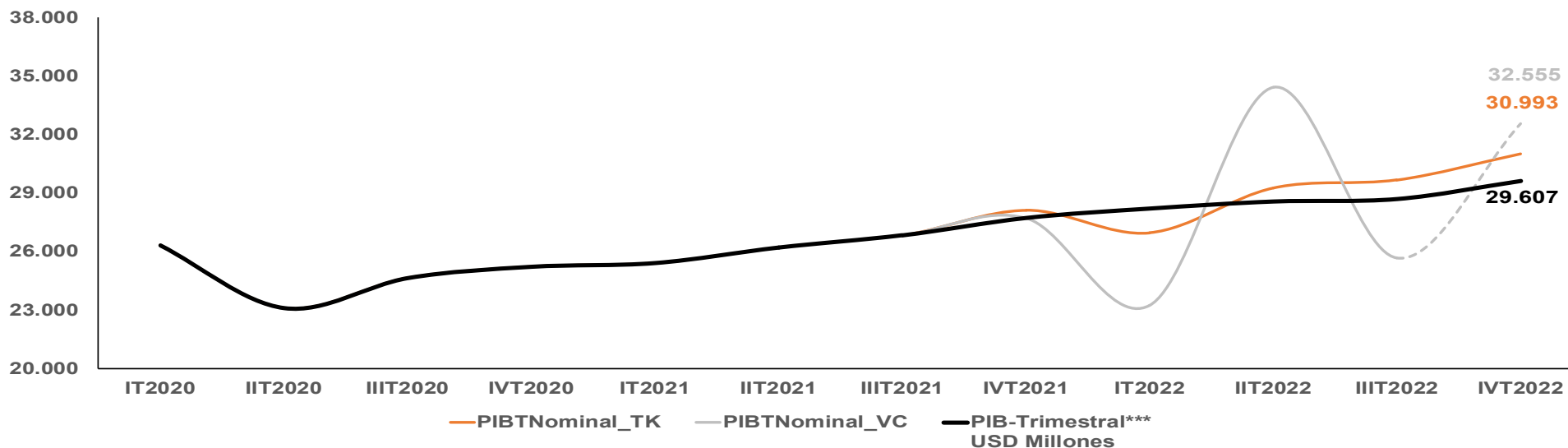

FUENTE: SRI, BCE

1. Valores en USD millones

2. Se presentan las cifras reales del PIB nominal reportadas hasta el IV trimestre 2022. En el caso de Facturación Electrónica y Ventas-Compras, hasta el IV trimestre 2022.

3. Metodología desarrollada por PNUD. Representa la proyección trimestral de cómo evolucionaría la economía ecuatoriana (PIB nominal) en función a la tasa de crecimiento de las variables:

\* PIBTNominal\_TK: valor de los tickets de facturación electrónica (Variación trimestral de 8% en el IV trimestre 2022)

\* PIBTNominal\_VC: ventas - compras (Variación trimestral de 13% en el IV trimestre 2022)







# Índices de precios - abril 2023

• IPC<sup>1</sup> Vs. IPP<sup>2</sup> — % Variación anual

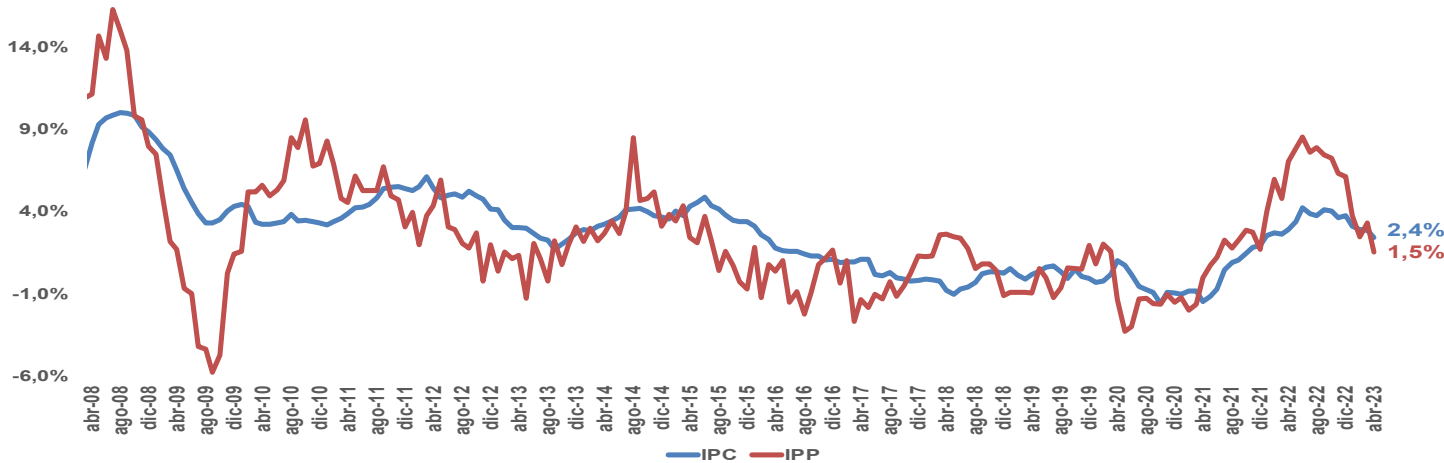

• COMPARACIÓN INFLACIÓN PAISES<sup>4</sup> — % Var. Anual

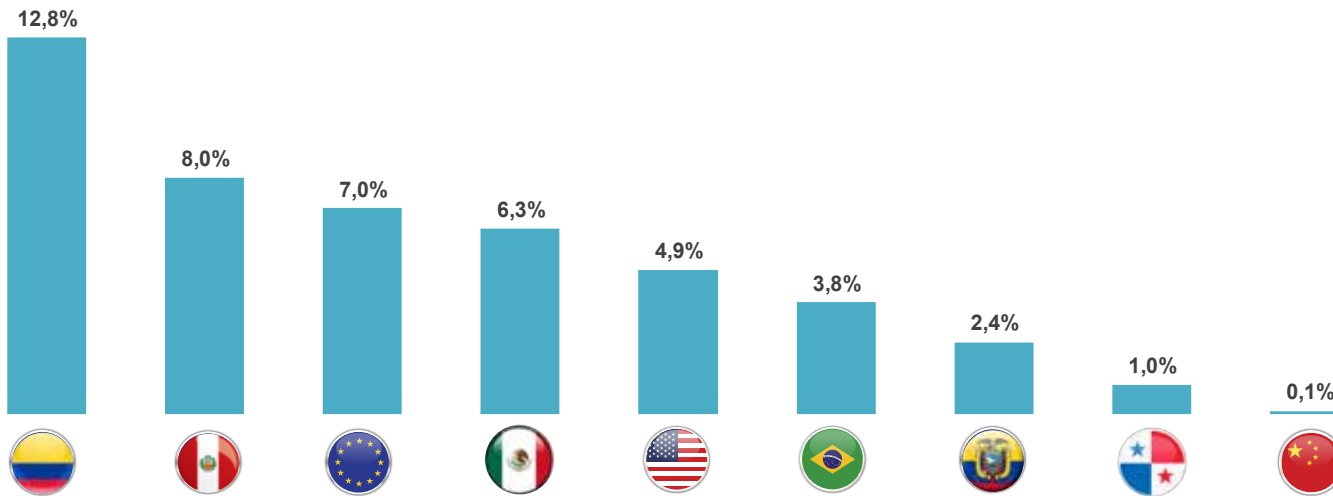

FUENTE: INEC

1. IPC: Índice de Precios al Consumidor

2. IPP: Índice de Precios al Productor

3. El IPP-DN se muestra por clasificación nacional de actividades económicas - CIU (Rev. 4.0) según la canasta de actividades y bienes incorporados

4. FUENTE: Expansión / Datosmacros.com



IPC

Variación mensual

0,2%

Variación acumulada

0,4%



IPP

Variación mensual

-0,8%

Variación acumulada

-0,4%

• IPP- DISPONIBILIDAD NACIONAL<sup>3</sup>  
% Variación anual

Industrias manufactureras 0,7%

Agricultura, ganadería, silvicultura y pesca 2,7%

El IPP-DN investiga las secciones de:  
Agricultura, Ganadería, Silvicultura y Pesca (A)  
Industrias Manufactureras (C)





# Índices de precios - abril 2023

## • DIVISIONES DE CONSUMO IPC - % variación anual

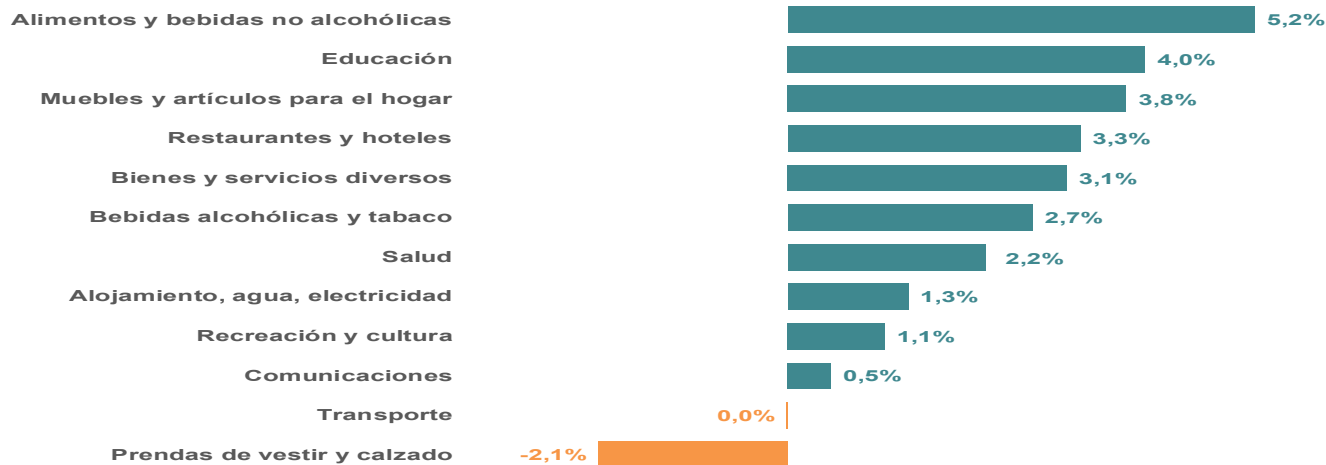

## • BIENES TRANSABLES<sup>1</sup> Y NO TRANSABLES IPC<sup>2</sup>—% Variación anual

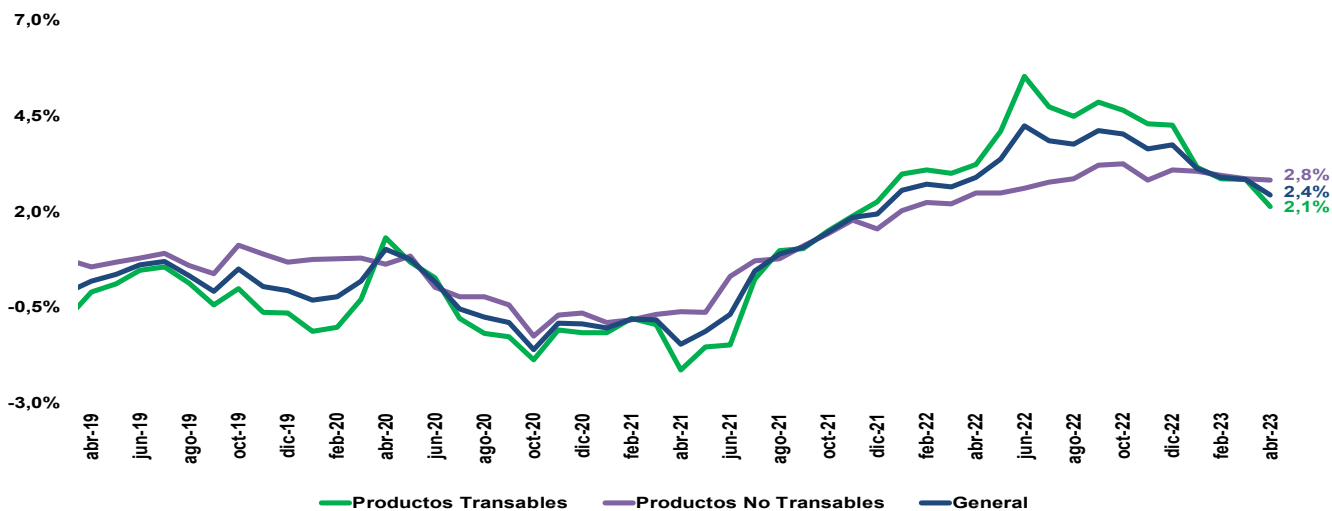

FUENTE: INEC

1. Los bienes transables son aquellos con los cuáles se puede comerciar o hacer intercambios a nivel nacional e internacional. Por ejemplo: libros, zapatos, etc.

2. Los bienes no transables solo pueden consumirse en la economía en la que se producen; ya sea por costos de transporte o por barreras a la entrada y salida de éstos. Por ejemplo, impuestos (aranceles), viviendas, algunos tipos de servicios, etc.

3. Desde julio de 2000 se calcula el ingreso familiar de un hogar de cuatro miembros con 1,60 perceptores de la Remuneración Básica Unificada.



**INGRESO FAMILIAR<sup>3</sup>  
MENSUAL (USD)**  
USD 840,0



**COSTO  
CANASTA  
VITAL**  
USD 540,8

**Excedente**

USD 299,2

**Excedente /  
Canasta  
vital**

55,3%



**COSTO  
CANASTA  
BÁSICA**  
USD 767,3

**Excedente**

USD 72,7

**Excedente /  
Canasta  
básica**

9,5%



# DATOS Empleo

Mayo 2023





# Mercado laboral - abril 2023

## • EVOLUCIÓN EMPLEO BRUTO<sup>1</sup> Y DESEMPLEO A NIVEL NACIONAL

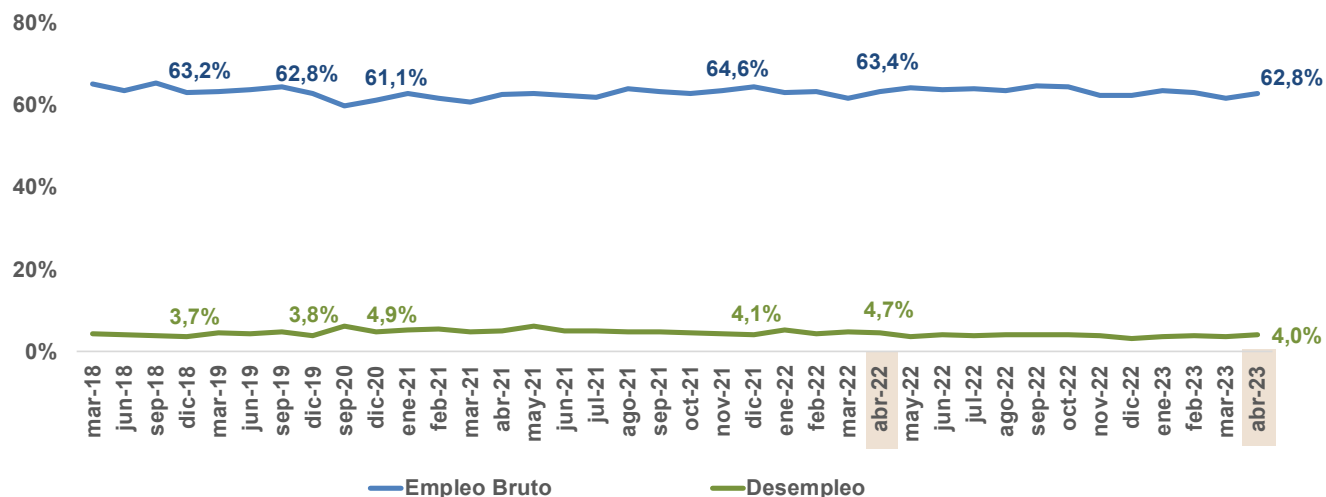

## • CLASIFICACIÓN DEL MERCADO LABORAL NACIONAL - % de participación de la PEA

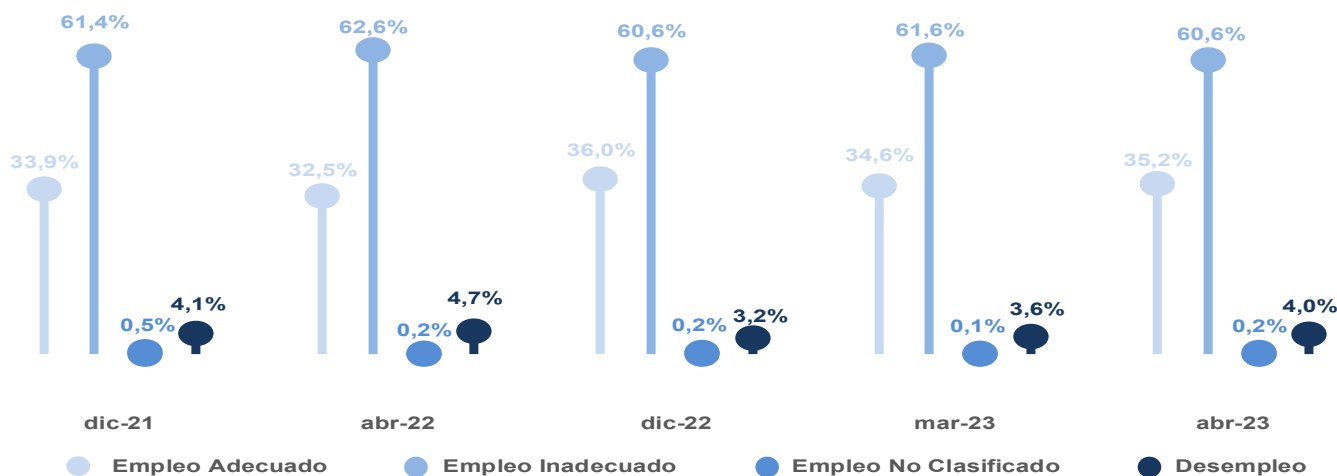

FUENTE: INEC

1. Empleo bruto: Población ocupada/ Población en edad de trabajar (PET)  
 2. Empleo inadecuado: Subempleo + otro empleo inadecuado + empleo no remunerado

	Población en edad de trabajar (PET)	13,0 M*
	Población económicamente activa (PEA)	8,5 M
	PEA Hombres	5,0 M
	PEA Mujeres	3,5 M

- 35** personas de cada 100 tienen empleo adecuado
- 60** personas de cada 100 tienen empleo inadecuado<sup>2</sup>
- 1** persona de cada 100 se encuentran en empleo no clasificado
- 4** personas de cada 100 se encuentran en el desempleo

\*M: Millones



## Mercado laboral - abril 2023

### • CLASIFICACIÓN DEL MERCADO LABORAL URBANO- % de part. de la PEA urbana



### • CLASIFICACIÓN DEL MERCADO LABORAL RURAL- % de part. de la PEA rural

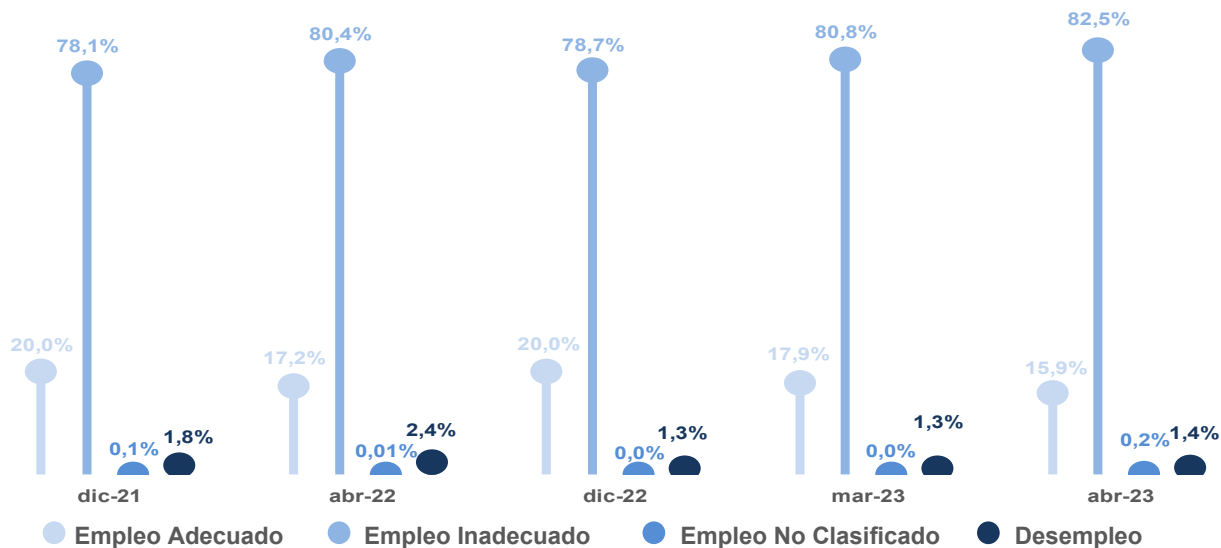

FUENTE: INEC

## Nivel de instrucción PEA nacional<sup>1</sup>

	Ninguno	274 mil
	Educación Básica	3,5 M*
	Educación Media / Bachillerato	3,1 M*
	Superior	1,7 M*

1. La composición de la población por nivel de instrucción no suma el 100%, ya que no se incluye la población que aprobó centro de alfabetización

\*M: Millones



# Mercado laboral - abril 2023

## SITUACIÓN DE EMPLEABILIDAD MENSUAL POR SECTORES

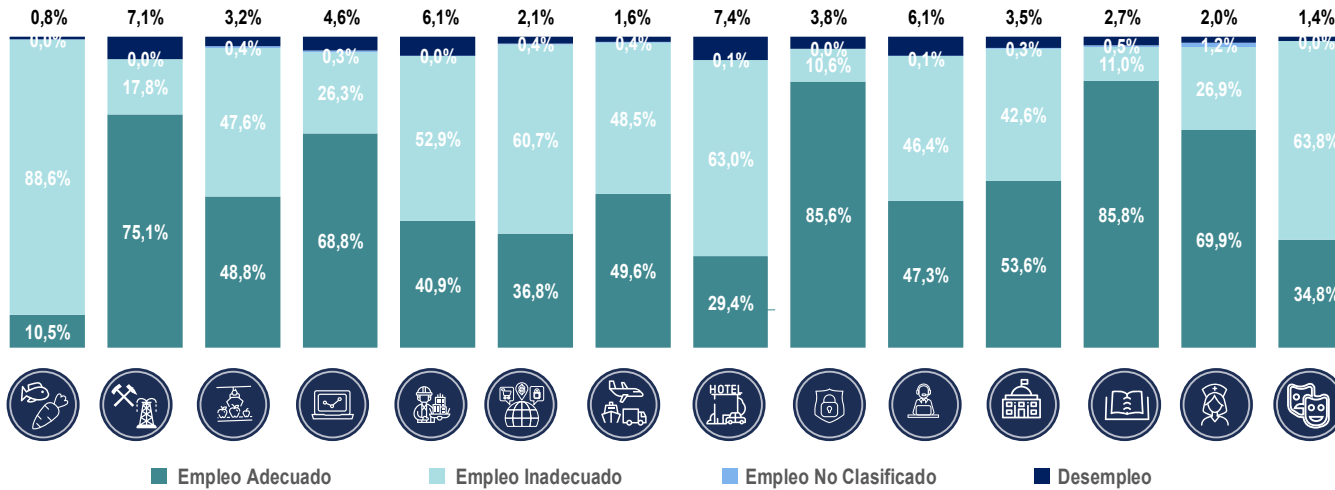

## EMPLEO TOTAL<sup>1</sup> - participación por sector en relación a la PEA

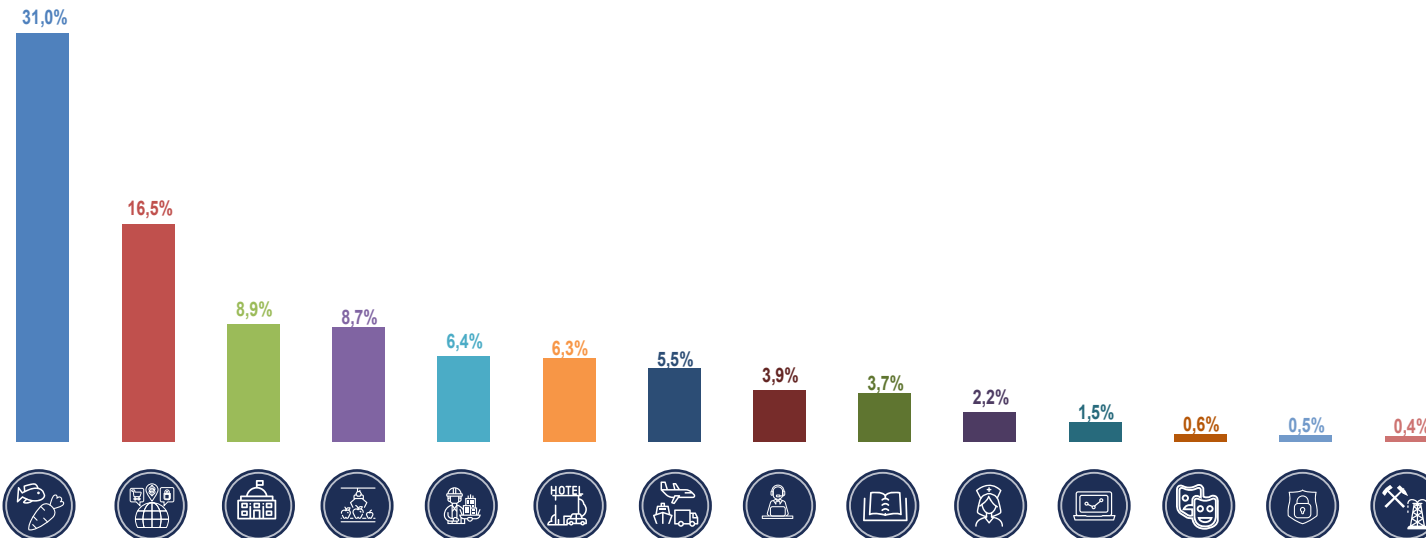

FUENTE: INEC

1. Empleo Total: Empleo Pleno/Adecuado, Empleo Inadecuado y Empleo No Clasificado  
 2. Letras de las familias a nivel CIU que agrupa cada uno de los sectores

## Sectores agrupados

CIU<sup>2</sup>

Agricultura, Silvicultura, Ganadería y Pesca

A

Petróleo y minería

B

Manufactura

C

Suministros básicos y telecomunicaciones

D-E-J

Construcción e inmobiliarias

F-L

Comercio

G

Transporte y almacenamiento

H

Alojamiento y comidas

I

Financieras y seguros

K

Actividades profesionales

M-T

Servicios y administración pública

N-O-S

Enseñanza

P

Salud

Q

Arte y entretenimiento

R

DATOS

# Ventas y Recaudación

Mayo 2023





# Ventas a nivel nacional - marzo 2023

## • VENTAS NETAS<sup>1</sup> USD Millones<sup>2</sup>- % de variación

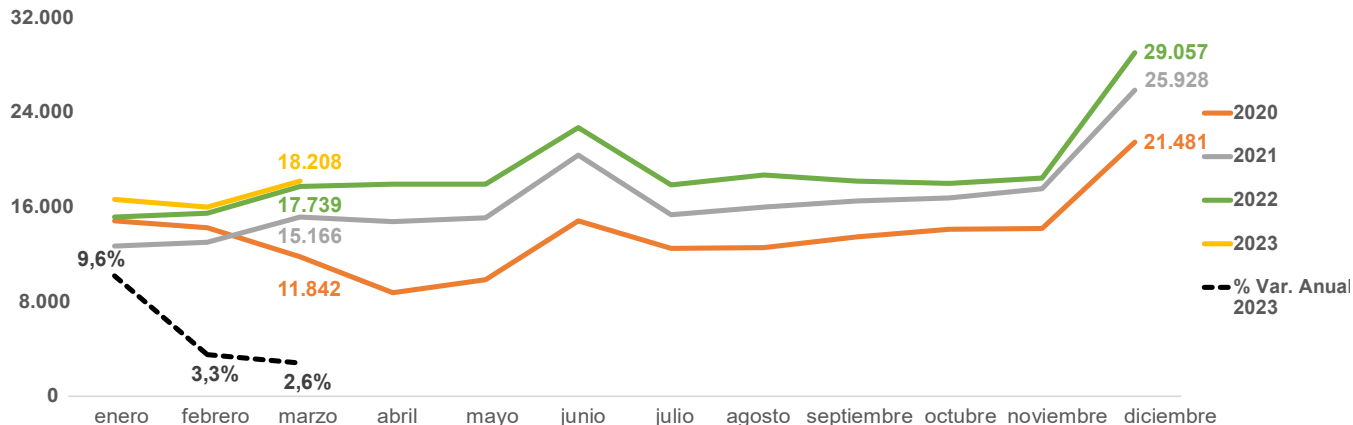

## • EVOLUCIÓN VENTAS NACIONALES USD Millones - % de variación

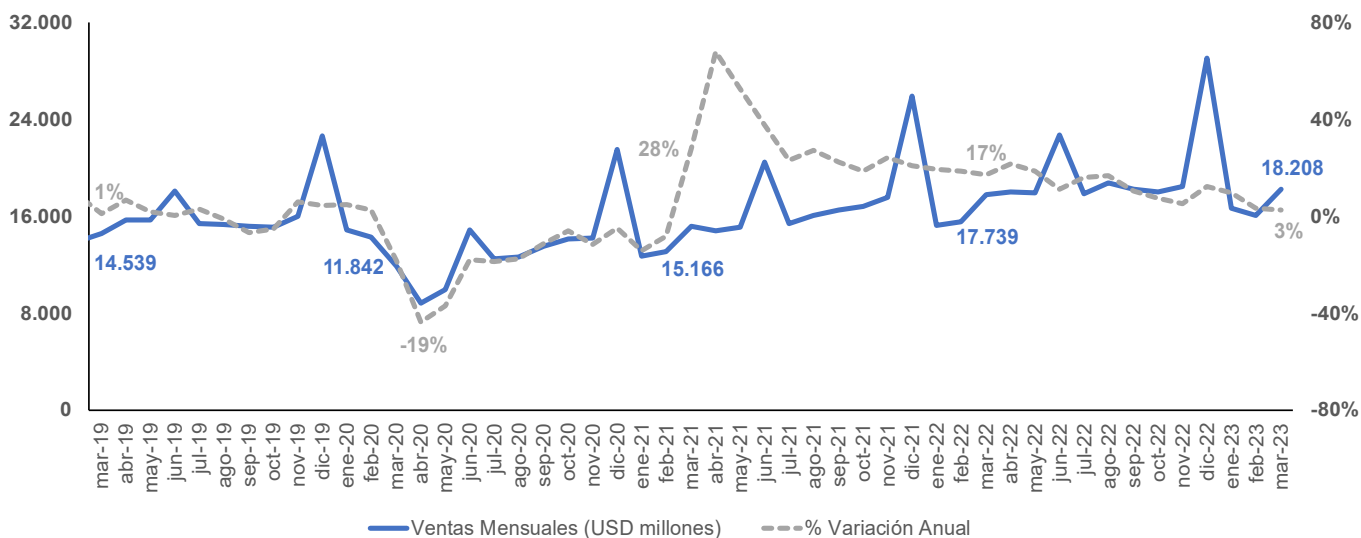

FUENTE: SRI

1. Los valores de las ventas incluye variables de ventas netas nacionales y exportaciones. Incluye Sector Privado, Sector Público, Sector de EPS. La participación de ventas por tipo de contribuyente al 2022 fue: Privado 88,5%, Público 10,3%, EPS 1,2%.

2. Fecha de consulta de ventas: 09/05/2023

3. Demás sectores incluye: Construcción e inmobiliaria, Petróleo y minería, Alojamiento y comidas, Financieras y seguros, Actividades profesionales, Servicios y Adm. Pública, Enseñanza, Salud, Arte y entretenimiento

## • RESUMEN - USD Millones

Resumen	ene-dic 2021	ene-dic 2022	%Var. Anual
Ventas netas	199.595	227.425	14,0%

Resumen	ene-mar 2022	ene-mar 2023	%Var. Anual
Ventas netas	48.455	50.895	5,0%

## • Ventas Nacionales Totales por Sector % de participación - Mar 2023

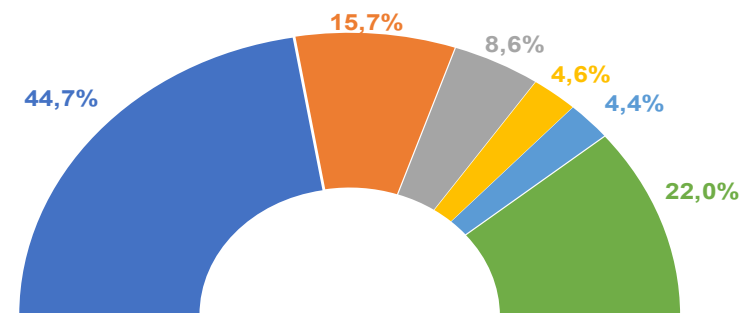

**Comercio:** USD 8.140 millones

**Manufactura:** USD 2.856 millones

**Agri. Ganad. Silvi. y Pesca:**

USD 1.570 millones

**Transporte y almacenamiento:**

USD 833 millones

**Sumin. básic. y telecom.:**

USD 804 millones

**Demás sectores<sup>3</sup>:** USD 4.004 millones







# Mapa de ventas y exportaciones por provincia<sup>3</sup> enero - marzo 2023

-  Ventas locales<sup>1</sup>
-  Exportaciones<sup>2</sup>
-  Var. anual<sup>4</sup>

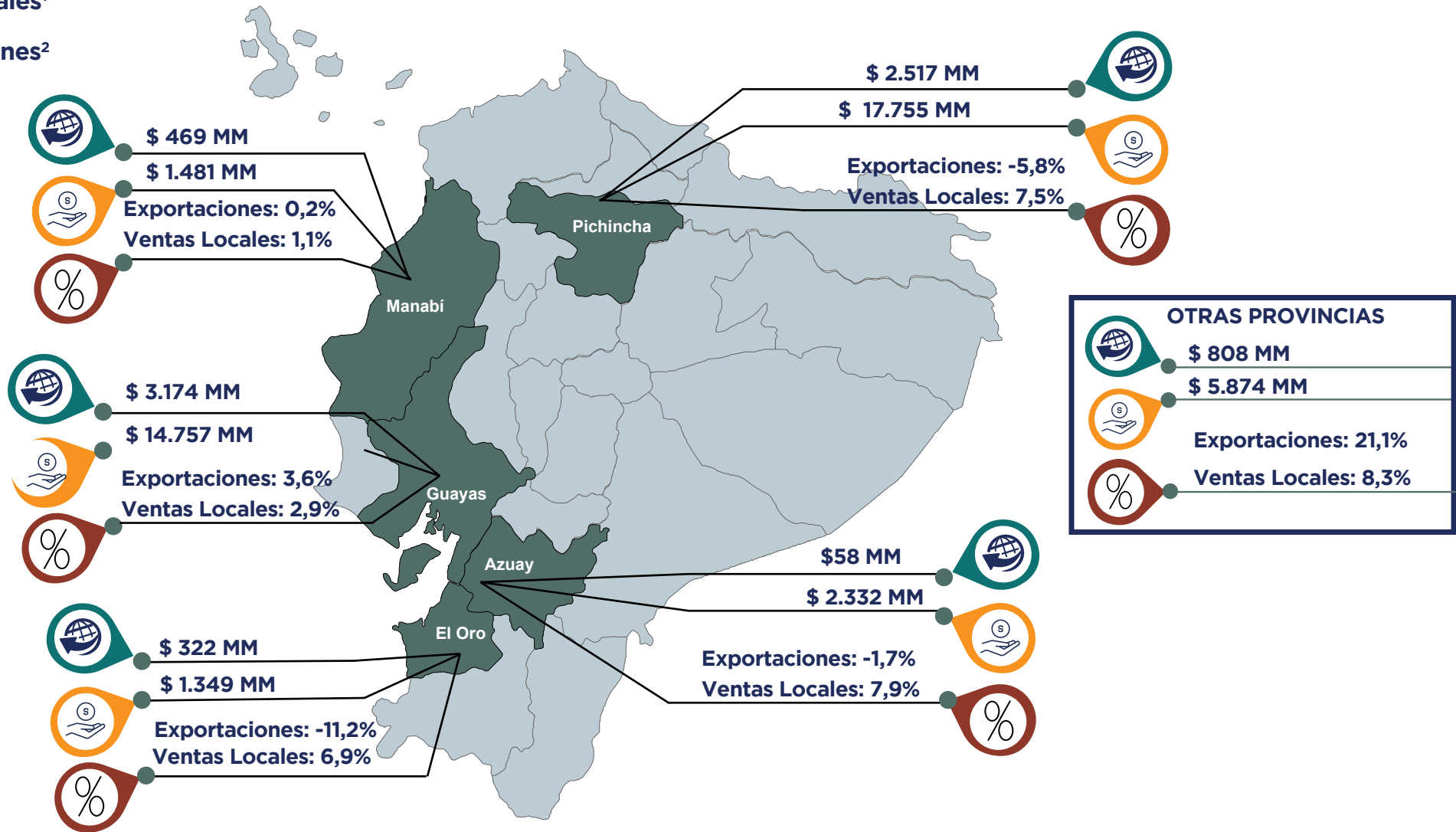

FUENTE: SRI

1. Ventas locales, hace referencia a las cuentas 411 413 y 415 del formulario 104 del SRI. Estas son las ventas de productos por RUC, lo que evita tener ventas de bienes usados en la producción como maquinaria entre otros.  
 2. Exportaciones hace referencia a las cuentas 417 y 418 del formulario 104 del SRI, se seleccionan estas cuentas porque son las exportaciones de productos por RUC, lo que evita tener ventas de bienes usados en la producción como por ejemplo maquinarias. Exportaciones toma en cuenta los valores reportados por el formulario 104 del SRI, por lo que los valores difieren a los reportes del Banco Central del Ecuador  
 3. El criterio de selección para las 5 provincias se debe a que la suma de Ventas locales y Exportaciones representa el 88,6% del total general  
 4. El valor hace referencia al porcentaje de variación con relación al periodo del año anterior.





# Ventas por actividad económica - marzo 2023

## • VENTAS NETAS<sup>1</sup> - USD Millones

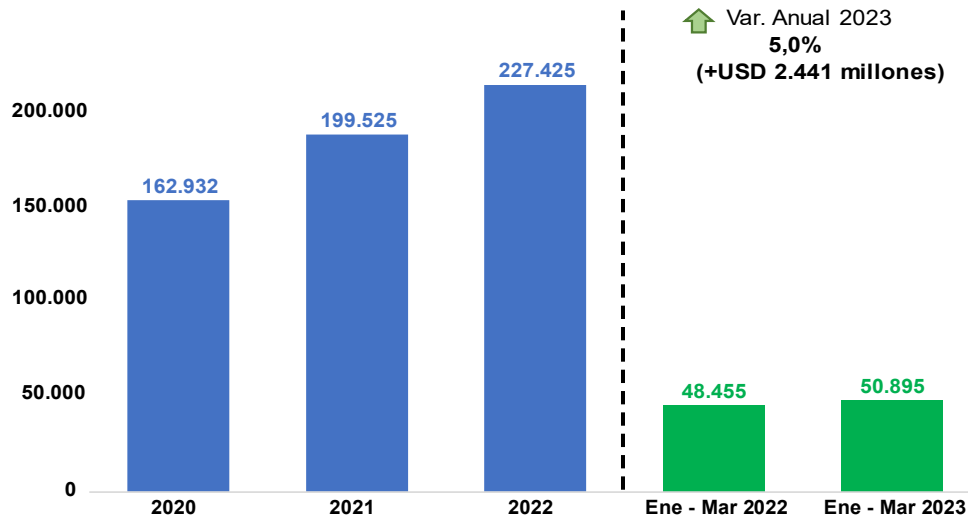

## • VENTAS LOCALES Y EXPORTACIONES - USD Millones

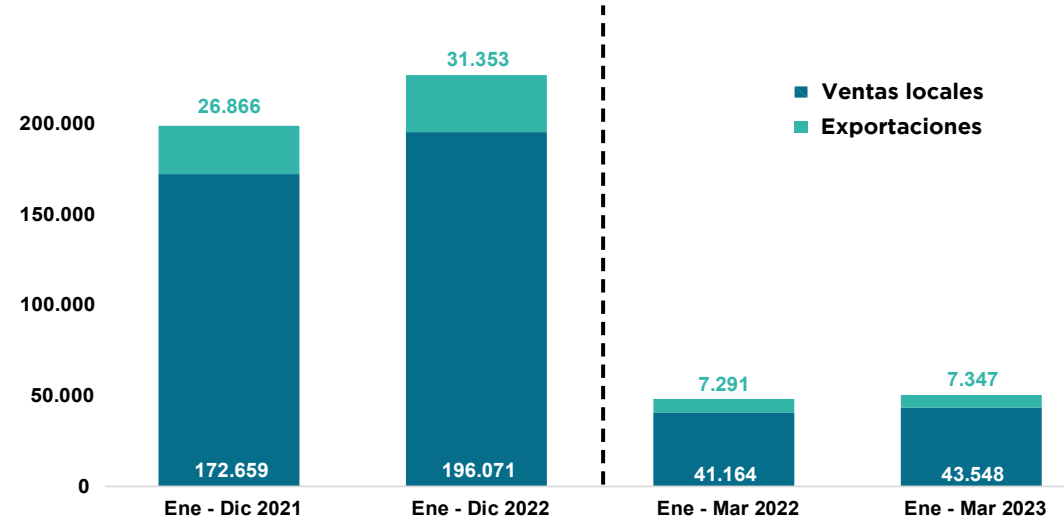

## • VENTAS NETAS POR ACTIVIDAD ECONÓMICA- % participación con relación a total ventas nacionales

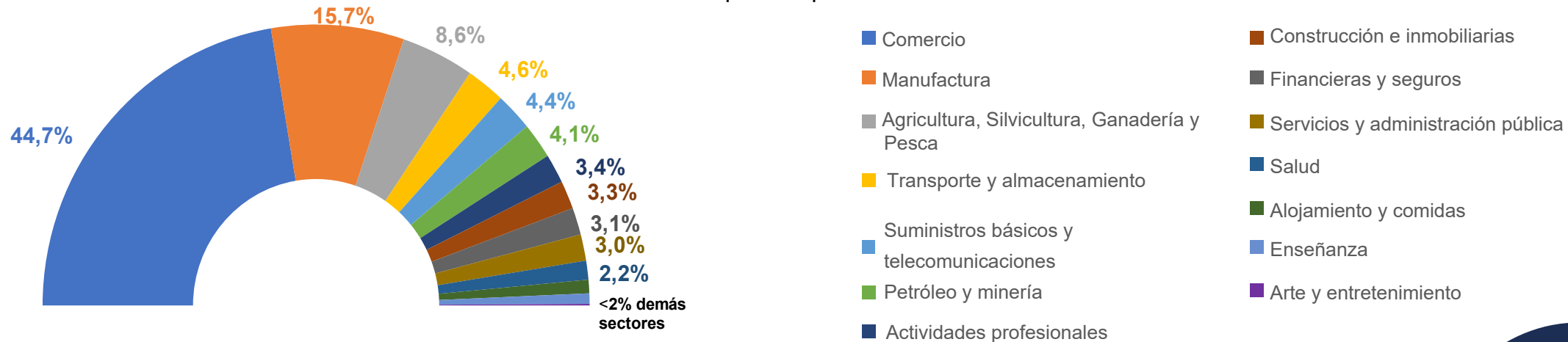

FUENTE: SRI

1. Ventas Netas toma las cuentas: 411,413,415, 417, 418 del Formulario 104 del SRI





# Mapa de calor de ventas<sup>1</sup> - marzo 2023

## • VENTAS NETAS MENSUALES<sup>2</sup> - % Var. Anual

ACTIVIDADES ECONÓMICAS	2019												2020												2021												2022												2023			%Var Anual
	1	2	3	4	5	6	7	8	9	10	11	12	1	2	3	4	5	6	7	8	9	10	11	12	1	2	3	4	5	6	7	8	9	10	11	12	1	2	3	4	5	6	7	8	9	10	11	12	1	2	3	
AGRI., GAN., SILV. Y PESC.	[Heatmap]												[Heatmap]												[Heatmap]												[Heatmap]												[Heatmap]			4,1%
PETRÓLEO Y MINERÍA	[Heatmap]												[Heatmap]												[Heatmap]												[Heatmap]												[Heatmap]			6,8%
MANUFACTURA	[Heatmap]												[Heatmap]												[Heatmap]												[Heatmap]												[Heatmap]			-0,9%
COMERCIO	[Heatmap]												[Heatmap]												[Heatmap]												[Heatmap]												[Heatmap]			-1,2%
TRANSPORTE Y ALMACEN.	[Heatmap]												[Heatmap]												[Heatmap]												[Heatmap]												[Heatmap]			17,9%
CONSTRUCCIÓN E INMOB.	[Heatmap]												[Heatmap]												[Heatmap]												[Heatmap]												[Heatmap]			4,1%
SALUD	[Heatmap]												[Heatmap]												[Heatmap]												[Heatmap]												[Heatmap]			15,7%
FINANCIERAS Y SEGUROS	[Heatmap]												[Heatmap]												[Heatmap]												[Heatmap]												[Heatmap]			20,8%
ACTIVIDADES PROFESIONALES	[Heatmap]												[Heatmap]												[Heatmap]												[Heatmap]												[Heatmap]			10,5%
SERV. Y ADMIN. PÚBLICA	[Heatmap]												[Heatmap]												[Heatmap]												[Heatmap]												[Heatmap]			0,5%
SUM. BÁSICOS Y TELECOM.	[Heatmap]												[Heatmap]												[Heatmap]												[Heatmap]												[Heatmap]			10,4%
ENSEÑANZA	[Heatmap]												[Heatmap]												[Heatmap]												[Heatmap]												[Heatmap]			9,7%
ALOJAMIENTO Y COMIDAS	[Heatmap]												[Heatmap]												[Heatmap]												[Heatmap]												[Heatmap]			12,1%
ARTE Y ENTRETENIMIENTO	[Heatmap]												[Heatmap]												[Heatmap]												[Heatmap]												[Heatmap]			-4,6%
SIN CIU	[Heatmap]												[Heatmap]												[Heatmap]												[Heatmap]												[Heatmap]			-6,8%

## • VENTAS NETAS ACUMULADAS<sup>3</sup> - % Var. Anual

ACTIVIDADES ECONÓMICAS	2019												2020												2021												2022												2023			%Var Anual
	1	2	3	4	5	6	7	8	9	10	11	12	1	2	3	4	5	6	7	8	9	10	11	12	1	2	3	4	5	6	7	8	9	10	11	12	1	2	3	Marzo 2023												
AGRI., GAN., SILV. Y PESC.	[Heatmap]												[Heatmap]												[Heatmap]												[Heatmap]												[Heatmap]			7,7%
PETRÓLEO Y MINERÍA	[Heatmap]												[Heatmap]												[Heatmap]												[Heatmap]												[Heatmap]			17,0%
MANUFACTURA	[Heatmap]												[Heatmap]												[Heatmap]												[Heatmap]												[Heatmap]			8,7%
COMERCIO	[Heatmap]												[Heatmap]												[Heatmap]												[Heatmap]												[Heatmap]			11,4%
TRANSPORTE Y ALMACEN.	[Heatmap]												[Heatmap]												[Heatmap]												[Heatmap]												[Heatmap]			21,0%
CONSTRUCCIÓN E INMOB.	[Heatmap]												[Heatmap]												[Heatmap]												[Heatmap]												[Heatmap]			13,4%
SALUD	[Heatmap]												[Heatmap]												[Heatmap]												[Heatmap]												[Heatmap]			5,7%
FINANCIERAS Y SEGUROS	[Heatmap]												[Heatmap]												[Heatmap]												[Heatmap]												[Heatmap]			14,7%
ACTIVIDADES PROFESIONALES	[Heatmap]												[Heatmap]												[Heatmap]												[Heatmap]												[Heatmap]			9,7%
SERV. Y ADMIN. PÚBLICA	[Heatmap]												[Heatmap]												[Heatmap]												[Heatmap]												[Heatmap]			10,0%
SUM. BÁSICOS Y TELECOM.	[Heatmap]												[Heatmap]												[Heatmap]												[Heatmap]												[Heatmap]			5,2%
ENSEÑANZA	[Heatmap]												[Heatmap]												[Heatmap]												[Heatmap]												[Heatmap]			11,4%
ALOJAMIENTO Y COMIDAS	[Heatmap]												[Heatmap]												[Heatmap]												[Heatmap]												[Heatmap]			19,5%
ARTE Y ENTRETENIMIENTO	[Heatmap]												[Heatmap]												[Heatmap]												[Heatmap]												[Heatmap]			37,5%
SIN CIU	[Heatmap]												[Heatmap]												[Heatmap]												[Heatmap]												[Heatmap]			39,0%

FUENTE: SRI

- Los mapas de calor muestran la evolución de las variaciones del valor mensual de las ventas. El color de cada mes está representado según el percentil de los datos. Celdas rojas: percentil 10, Celdas naranjas y amarillas: percentil 50 y Celdas verdes: percentil 90.
- El mapa de calor ventas mensuales analiza la variación del valor de ventas de cada mes individualmente, con relación al mismo mes del año anterior.
- El mapa de calor ventas acumuladas analiza la variación del valor de ventas de cada mes acumulado 12 periodos, con relación al valor acumulado 12 periodos del año anterior.





# Recaudación - abril 2023

## RECAUDACIÓN BRUTA NACIONAL<sup>1</sup> - Recaudación mensual



## RECAUDACIÓN BRUTA POR SECTOR<sup>2</sup> - Recaudación acumulada enero-abril

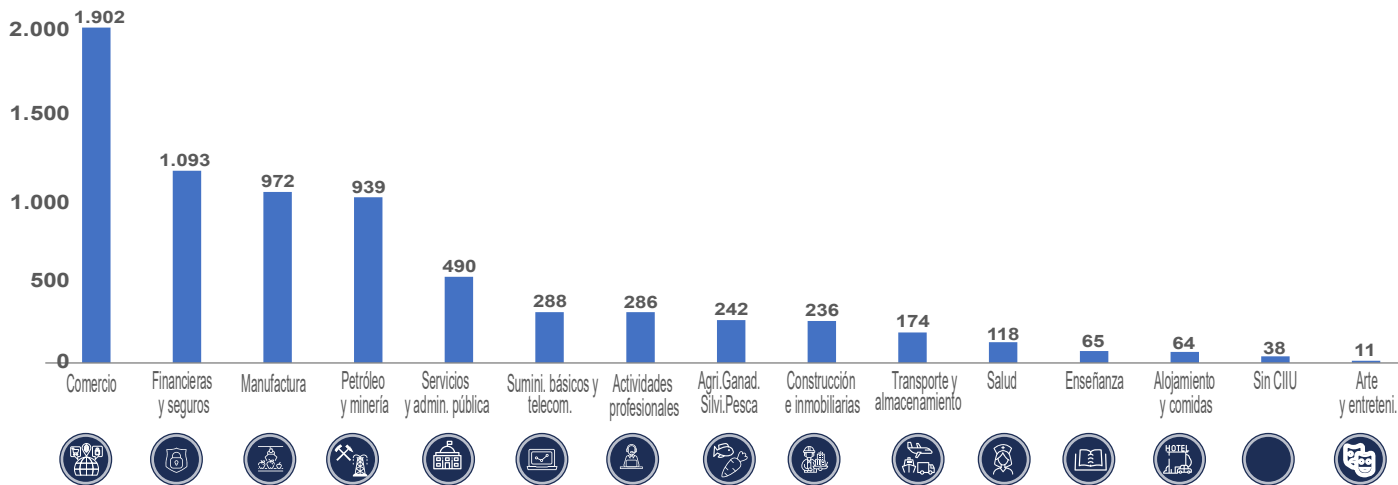

1. Recaudación toma como base los datos publicados en "Recaudación por Actividad Económica" del SRI. Datos actualizados a abril 2023.  
 2. Se consideran los valores ocasionales reportados por el SRI, que hace referencia a la Contribución Post-Covid de sociedades y personas naturales.

## RESUMEN DE RECAUDACIÓN

USD Millones

RECAUDACIÓN ACUMULADA ENERO - ABRIL 2023	USD Millones	% Var. Anual
--	--------------	--------------

Directos	3.493	▲ 5,2%
Impuesto a la Renta	2.742	▲ 15,7%
Impuesto a la Salida de Divisas	374	▼ -15,0%
Otros Directos	376	▼ -26,2%

Indirectos	3.108	▲ 6,4%
IVA Operaciones Internas	2.131	▲ 14,4%
IVA Importaciones	678	▼ -10,4%
ICE Operaciones Internas	186	▲ 3,4%
Otros indirectos	114	▼ -6,7%

Recaudación Total Bruta	6.602	▲ 5,8%
Notas de Crédito y Compensación	884	▲ 54,7%
Recaudación Total Efectiva	5.717	▲ 0,8%

# Cifras macroeconómicas y de ventas

## Sector Real y Previsiones<sup>1</sup>

Producto Interno Bruto (PIB) Anual	2018	2019	2020	2021	2022	2023 (prev)
PIB Nominal	107.562	108.108	99.291	106.166	115.049	120.936
PIB Real	71.871	71.879	66.282	69.089	71.125	73.003
Tasas de variación anual t/t-4	1,3%	0,0%	-7,8%	4,2%	2,9%	2,6%

Producto Interno Bruto (PIB) Trimestral	2021.III	2021.IV	2022.I	2022.II	2022.III	2022.IV
PIB Nominal	26.829	27.718	28.199	28.558	28.685	29.607
PIB Real	17.367	17.493	17.503	17.536	17.834	18.252
Tasas de variación anual t/t-4	5,5%	4,9%	3,4%	1,4%	2,7%	4,3%
Tasas de variación trimestral t/t-1	0,4%	0,7%	0,1%	0,2%	1,7%	2,3%

## Indicadores de Coyuntura<sup>2</sup>

	feb-22	mar-22	feb-23	mar-23	% Variación Mensual	% Variación Anual
Índice de Expectativas de la Economía (IEE)	55,0	57,1	52,7	60,6	15,0%	6,1%
Índice de Confianza del Consumidor (ICC)	35,6	36,7	35,3	35,7	1,1%	-2,7%

	mar-22	abr-22	mar-23	abr-23	Variación Mensual (p.p.)	Variación Anual (p.p.)
Riesgo País <sup>3</sup>	792	803	1.796	1.892	5,3%	135,6%

## Ventas y número de empresas

Ventas y compras mensuales <sup>4</sup> - USD millones	feb-22	mar-22	feb-23	mar-23	% Variación Mensual	% Variación Anual
Total Ventas	15.509	17.739	16.023	18.208	13,6%	2,6%
Total compras	7.311	8.607	7.490	8.733	16,6%	1,5%

Ventas por tamaño de empresa <sup>5</sup> - USD millones	2018	2019	2020	2021	% Variación Anual	% Part. Ventas 2021
Microempresas	25.610	26.478	21.984	22.583	2,7%	11,4%
Empresas Pequeñas	14.833	14.697	12.890	14.379	11,6%	7,2%
Empresas Medias	26.615	27.109	23.499	27.676	17,8%	13,9%
Empresas Grandes	120.849	123.400	104.472	134.241	28,5%	67,5%

Número de Empresas <sup>6</sup>	2018	2019	2020	2021	% Variación Anual	% Part. En 2021
Total de Empresas	1.429.714	1.584.316	1.728.469	1.985.625	14,9%	100,0%
Microempresas	1.393.181	1.543.738	1.692.027	1.944.634	14,9%	97,9%
Empresas Pequeñas	21.644	24.486	22.260	24.648	10,7%	1,2%
Empresas Medias	11.236	12.217	10.745	12.317	14,6%	0,6%
Empresas Grandes	3.653	3.875	3.437	4.026	17,1%	0,2%

1. Fuente: BCE.

2. Fuente: BCE. Corte a marzo 2023. El Índice de Confianza Empresarial (ICE) ya no es publicado por el BCE, actualmente se reporta el Índice de Expectativas de la Economía (IEE) que parte de la Encuesta Mensual de Opinión Empresarial (EMOE).

3. Fuente: BCE. Corte a 23 de mayo 2023. Medido en puntos básicos, cien puntos básicos equivalen a uno porcentual. El dato reporta el promedio del mes.

4. Fuente: SRI. Corte a 9 de mayo 2023.

5. Estimación de ventas totales por tamaño de empresa en base al porcentaje de participación de la Base SRI-MCEIP, multiplicado por el valor total de las ventas anuales reportadas en el SAIKU.

6. Información con corte a diciembre de 2021. Se analiza el número de RUCs activos que registran ventas en el formulario 104 SRI y se consideran los establecimientos matriz.



# DATOS POR SECTORES

Mayo 2023





# Agricultura, silvicultura, ganadería y pesca - abril<sup>1</sup> / mayo<sup>2</sup> 2023

## • VENTAS NETAS<sup>5</sup> - %Variación

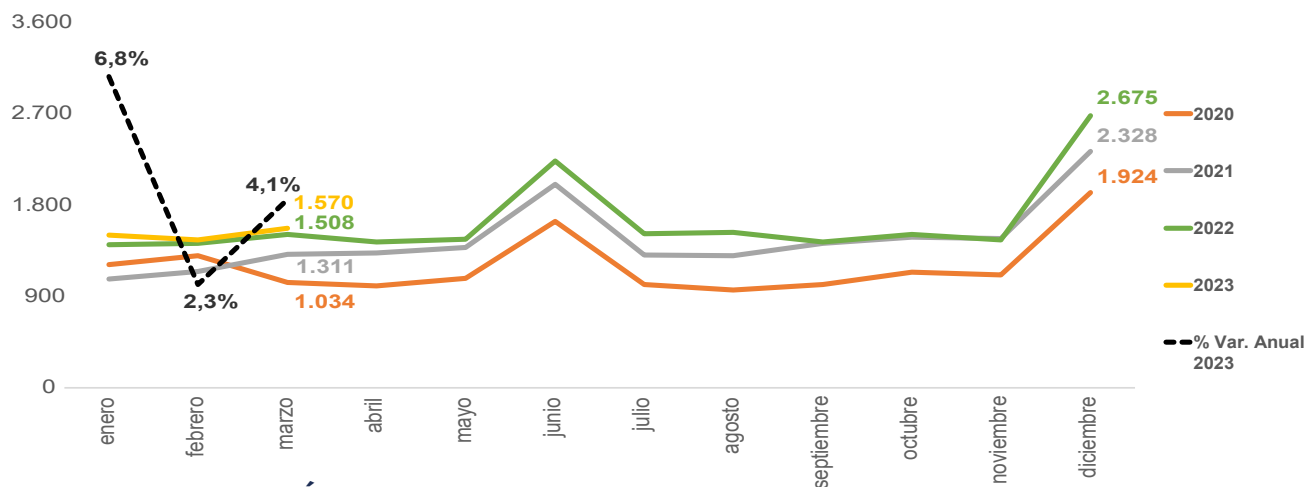

## • RECAUDACIÓN BRUTA<sup>4</sup>



FUENTE: INEC

- Los datos de ventas se presenta con 2 meses de rezago, según los datos disponibles en el SRI a la fecha de publicación de este Boletín.
- Los datos de empleo se presentan a mes vencido de la fecha de publicación del Boletín, según los datos disponibles en el INEC.
- Información con corte a diciembre 2021. Se analiza el número de RUCs activos y abiertos que registran ventas en el formulario 104 SRI, y se consideran los establecimientos matriz como el primer establecimiento 001. Incluye RISE, otros y especiales como clase de contribuyente.
- Recaudación toma como base los datos publicados en "Recaudación por Actividad Económica" del SRI
- Fecha de consulta de cifras de Ventas: 09 de mayo 2023

## RESUMEN - USD Millones

	Resumen	ene-dic 2021	ene-dic 2022	%Var. Anual
	Ventas netas	17.535	19.575	11,6%

	Resumen	ene-mar 2022	ene-mar 2023	%Var. Anual
	Ventas netas	4.338	4.528	4,4%

## • MERCADO LABORAL- % en relación a la PEA

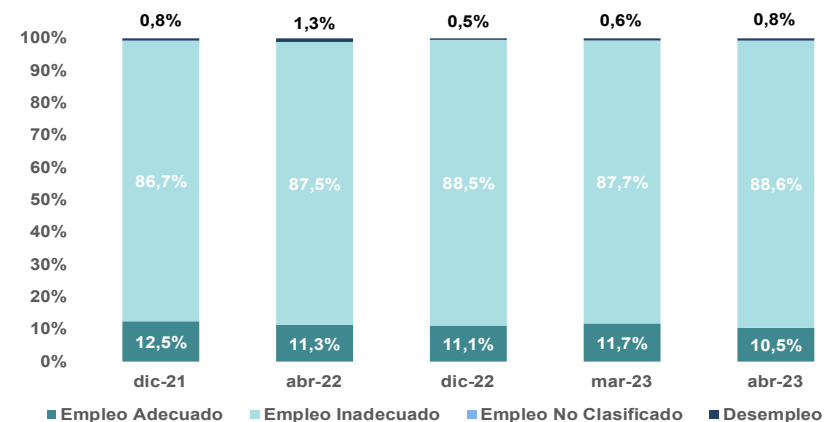

## • EMPRESAS- número de empresas<sup>3</sup>

TOTAL EMPRESAS 2021	178.815	16,7%	%var 2020
Microempresas:	174.480	17,0%	97,6% % part.
Pequeña empresa:	2.460	3,2%	1,4% % part.
Mediana empresa:	1.450	11,9%	0,8% % part.
Gran empresa:	425	14,2%	0,2% % part.





# Petróleo y minería - abril<sup>1</sup> / mayo<sup>2</sup> 2023

## • VENTAS NETAS<sup>5</sup> - %Variación

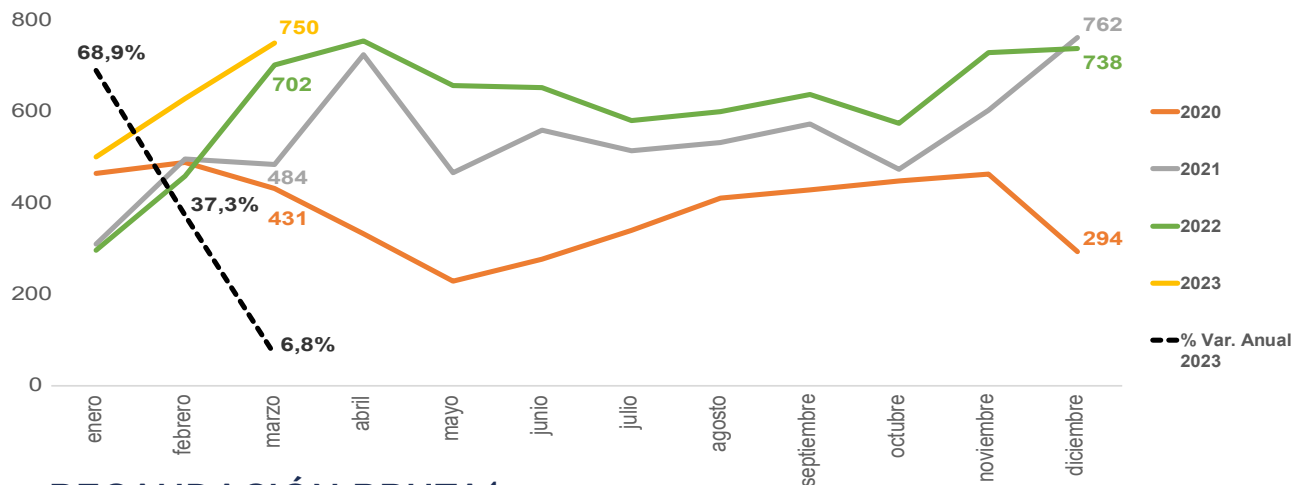

## • RECAUDACIÓN BRUTA<sup>4</sup>



FUENTE: INEC

- Los datos de ventas se presenta con 2 meses de rezago, según los datos disponibles en el SRI a la fecha de publicación de este Boletín.
- Los datos de empleo se presentan a mes vencido de la fecha de publicación del Boletín, según los datos disponibles en el INEC.
- Información con corte a diciembre 2021. Se analiza el número de RUCs activos y abiertos que registran ventas en el formulario 104 SRI, y se consideran los establecimientos matriz como el primer establecimiento 001. Incluye RISE, otros y especiales como clase de contribuyente.
- Recaudación toma como base los datos publicados en "Recaudación por Actividad Económica" del SRI
- Fecha de consulta de cifras de Ventas: 09 de mayo 2023

## RESUMEN - USD Millones

	Resumen	ene-dic 2021	ene-dic 2022	%Var. Anual
	Ventas netas	6.498	7.376	13,5%

	Resumen	ene-mar 2022	ene-mar 2023	%Var. Anual
	Ventas netas	1.456	1.879	29,0%

## • MERCADO LABORAL - % en relación a la PEA

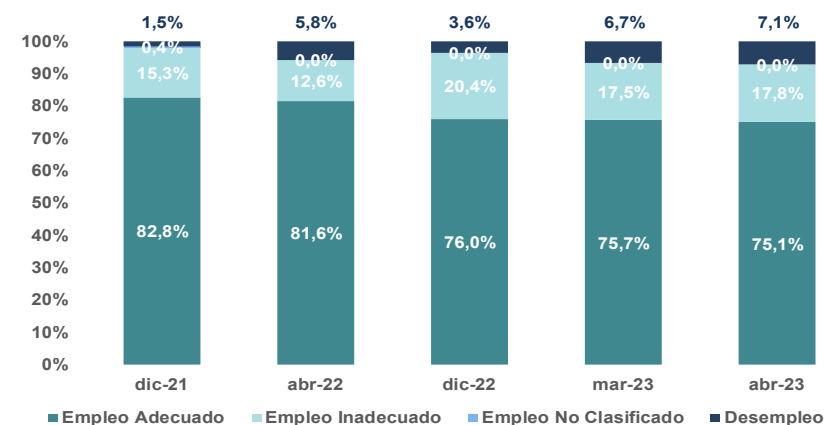

## • EMPRESAS - número de empresas<sup>3</sup>

TOTAL EMPRESAS 2021	4.090	6,9%	%var 2020
Microempresas:	3.731	6,0%	91,2% part.
Pequeña empresa:	160	20,3%	3,9% part.
Mediana empresa:	115	9,5%	2,8% part.
Gran empresa:	84	27,3%	2,1% part.







# Manufactura - abril<sup>1</sup> / mayo<sup>2</sup> 2023

## • VENTAS NETAS<sup>5</sup> - %Variación

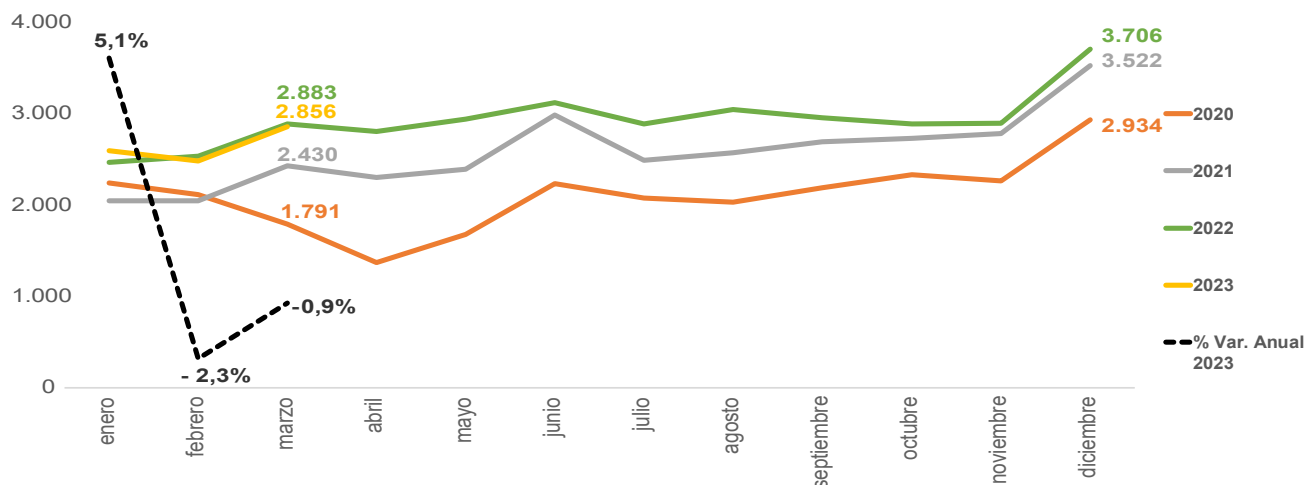

## • RECAUDACIÓN BRUTA<sup>4</sup>



FUENTE: INEC

- Los datos de ventas se presenta con 2 meses de rezago, según los datos disponibles en el SRI a la fecha de publicación de este Boletín.
- Los datos de empleo se presentan a mes vencido de la fecha de publicación del Boletín, según los datos disponibles en el INEC.
- Información con corte a diciembre 2021. Se analiza el número de RUCs activos y abiertos que registran ventas en el formulario 104 SRI, y se consideran los establecimientos matriz como el primer establecimiento 001. Incluye RISE, otros y especiales como clase de contribuyente.
- Recaudación toma como base los datos publicados en "Recaudación por Actividad Económica" del SRI
- Fecha de consulta de cifras de Ventas: 09 de mayo 2023

## RESUMEN - USD Millones

	Resumen	ene-dic 2021	ene-dic 2022	%Var. Anual
	Ventas netas	30.974	35.118	13,4%

	Resumen	ene-mar 2022	ene-mar 2023	%Var. Anual
	Ventas netas	7.887	7.929	0,5%

## • MERCADO LABORAL - % en relación a la PEA

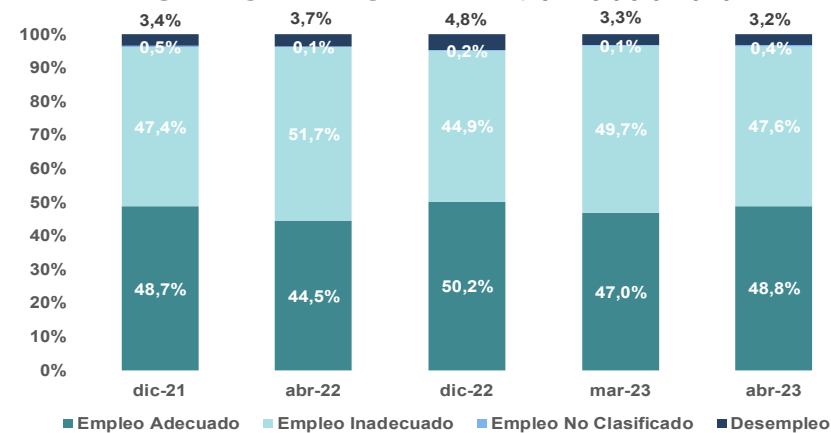

## • EMPRESAS- número de empresas<sup>3</sup>

TOTAL EMPRESAS 2021	149.866	11,5%	%var 2020
Microempresas:	146.209	11,5%	97,6% part.
Pequeña empresa:	1.886	8,9%	1,3% part.
Mediana empresa:	1.141	12,3%	0,7% part.
Gran empresa:	630	10,3%	0,4% part.





# Suministros básicos y telecomunicaciones - abril<sup>1</sup> / mayo<sup>2</sup> 2023

## • VENTAS NETAS<sup>5</sup> - %Variación

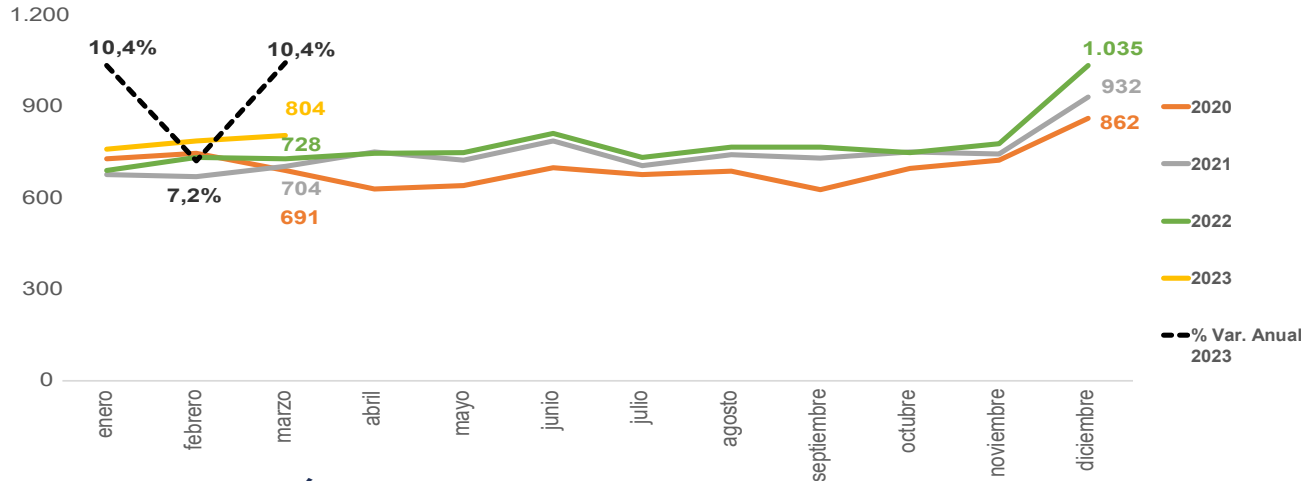

## • RECAUDACIÓN BRUTA<sup>4</sup>

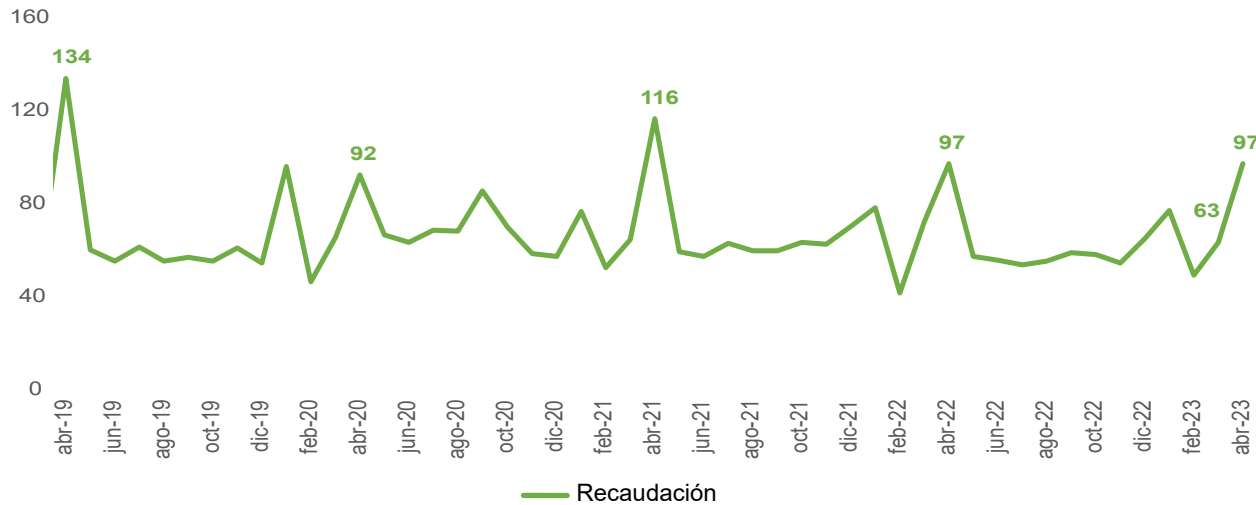

FUENTE: INEC

- Los datos de ventas se presenta con 2 meses de rezago, según los datos disponibles en el SRI a la fecha de publicación de este Boletín.
- Los datos de empleo se presentan a mes vencido de la fecha de publicación del Boletín, según los datos disponibles en el INEC.
- Información con corte a diciembre 2021. Se analiza el número de RUCs activos y abiertos que registran ventas en el formulario 104 SRI, y se consideran los establecimientos matriz como el primer establecimiento 001. Incluye RISE, otros y especiales como clase de contribuyente.
- Recaudación toma como base los datos publicados en "Recaudación por Actividad Económica" del SRI
- Fecha de consulta de cifras de Ventas: 09 de mayo 2023

## RESUMEN - USD Millones

	Resumen	ene-dic 2021	ene-dic 2022	%Var. Anual
	Ventas netas	8.912	9.285	4,2%

	Resumen	ene-mar 2022	ene-mar 2023	%Var. Anual
	Ventas netas	2.151	2.352	9,3%

## • MERCADO LABORAL - % en relación a la PEA

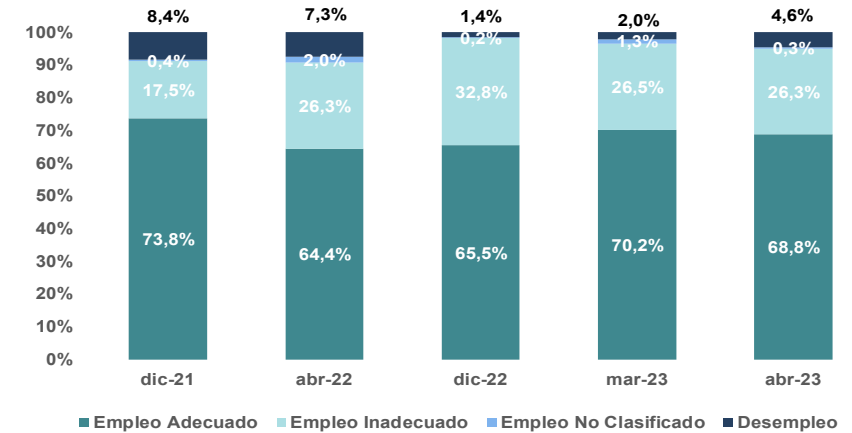

## • EMPRESAS - número de empresas<sup>3</sup>

TOTAL EMPRESAS 2021	24.839	12,5%	%var 2020
<b>Microempresas:</b>	<b>23.850</b>	<b>12,4%</b>	<b>96,0%</b> % part.
<b>Pequeña empresa:</b>	<b>601</b>	<b>12,1%</b>	<b>2,4%</b> % part.
<b>Mediana empresa:</b>	<b>276</b>	<b>23,8%</b>	<b>1,1%</b> % part.
<b>Gran empresa:</b>	<b>112</b>	<b>10,9%</b>	<b>0,5%</b> % part.





# Construcción e inmobiliarias - abril<sup>1</sup> / mayo<sup>2</sup> 2023

## • VENTAS NETAS<sup>5</sup> - %Variación

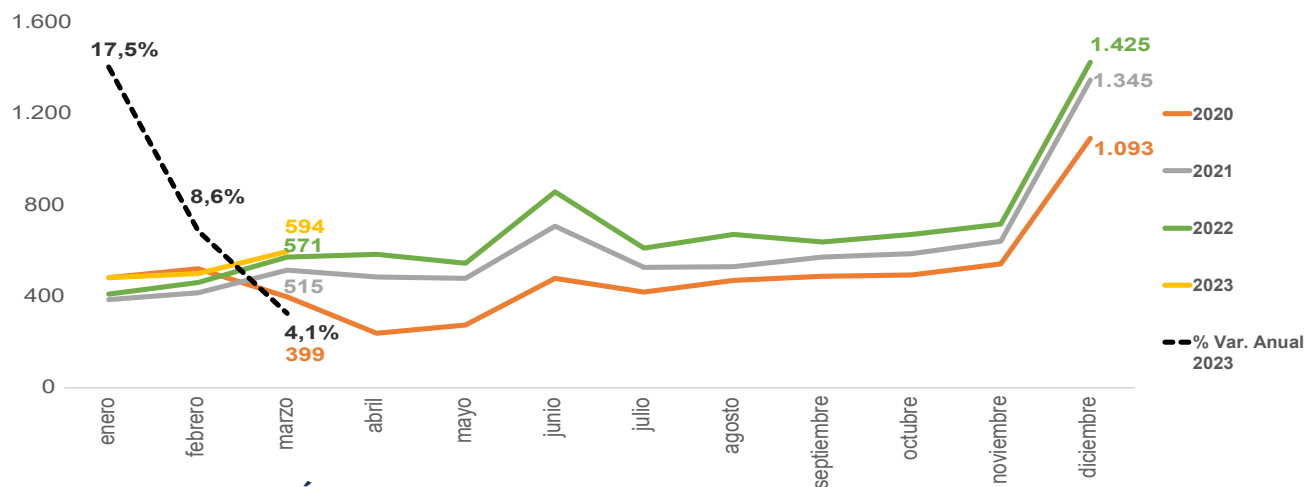

## • RECAUDACIÓN BRUTA



FUENTE: INEC

- Los datos de ventas se presenta con 2 meses de rezago, según los datos disponibles en el SRI a la fecha de publicación de este Boletín.
- Los datos de empleo se presentan a mes vencido de la fecha de publicación del Boletín, según los datos disponibles en el INEC.
- Información con corte a diciembre 2021. Se analiza el número de RUCs activos y abiertos que registran ventas en el formulario 104 SRI, y se consideran los establecimientos matriz como el primer establecimiento 001. Incluye RISE, otros y especiales como clase de contribuyente.
- Recaudación toma como base los datos publicados en "Recaudación por Actividad Económica" del SRI
- Fecha de consulta de cifras de Ventas: 09 de mayo 2023

## RESUMEN - USD Millones

	Resumen	ene-dic 2021	ene-dic 2022	%Var. Anual
💰	Ventas netas	7.181	8.157	13,6%

  

	Resumen	ene-mar 2022	ene-mar 2023	%Var. Anual
💰	Ventas netas	1.442	1.577	9,3%

## • MERCADO LABORAL - % en relación a la PEA

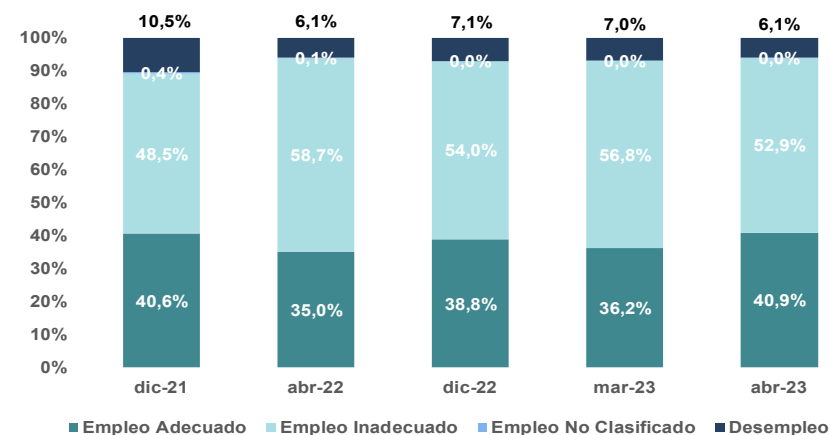

## • EMPRESAS- número de empresas<sup>3</sup>

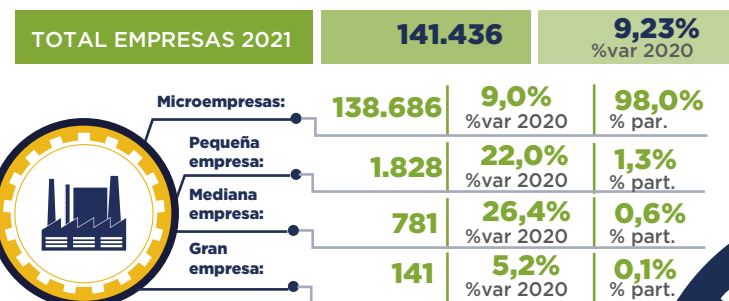



# Comercio - abril<sup>1</sup> / mayo<sup>2</sup> 2023

## • VENTAS NETAS<sup>5</sup> - %Variación

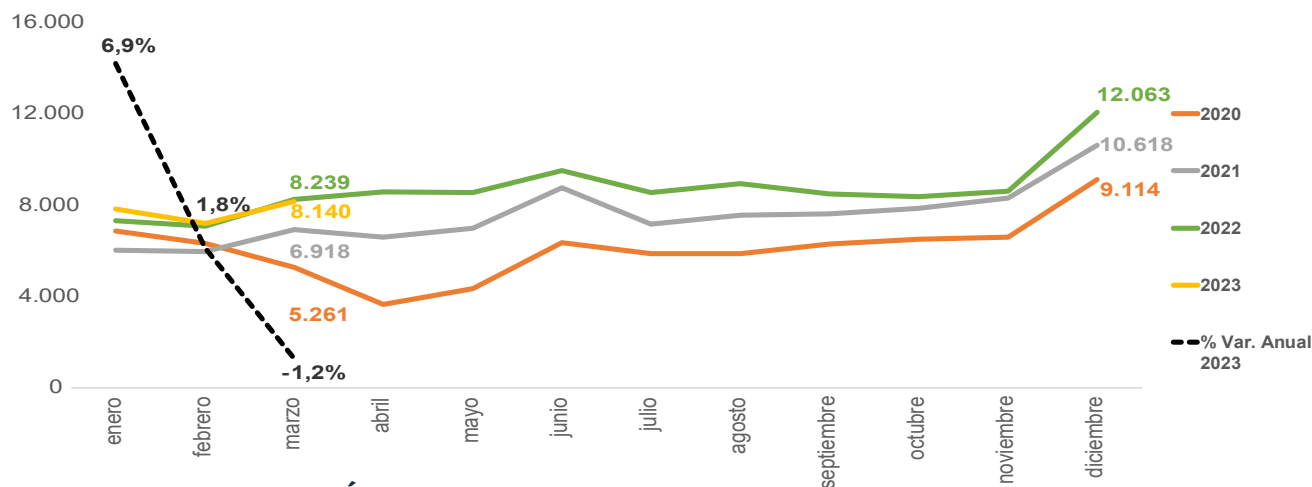

## • RECAUDACIÓN BRUTA<sup>4</sup>



FUENTE: INEC

- Los datos de ventas se presenta con 2 meses de rezago, según los datos disponibles en el SRI a la fecha de publicación de este Boletín.
- Los datos de empleo se presentan a mes vencido de la fecha de publicación del Boletín, según los datos disponibles en el INEC.
- Información con corte a diciembre 2021. Se analiza el número de RUCs activos y abiertos que registran ventas en el formulario 104 SRI, y se consideran los establecimientos matriz como el primer establecimiento 001. Incluye RISE, otros y especiales como clase de contribuyente.
- Recaudación toma como base los datos publicados en "Recaudación por Actividad Económica" del SRI
- Fecha de consulta de cifras de Ventas: 09 de mayo 2023

## RESUMEN - USD Millones

	Resumen	ene-dic 2021	ene-dic 2022	%Var. Anual
	Ventas netas	90.313	104.166	15,3%

	Resumen	ene-mar 2022	ene-mar 2023	%Var. Anual
	Ventas netas	22.600	23.131	2,3%

## • MERCADO LABORAL - % en relación a la PEA

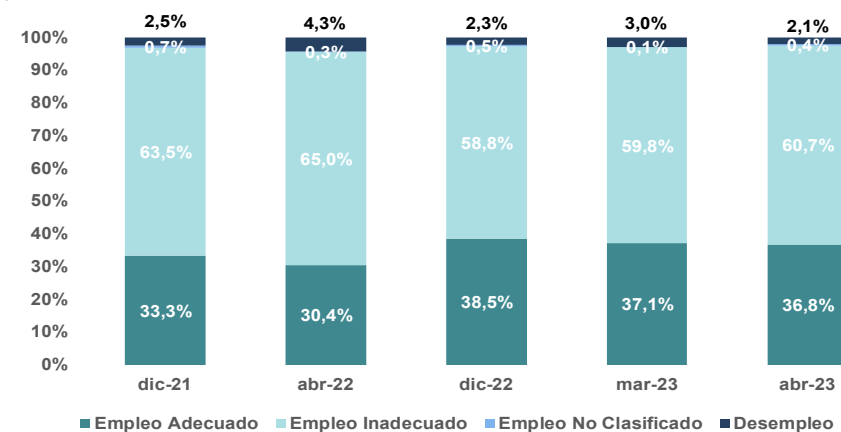

## • EMPRESAS - número de empresas<sup>3</sup>

TOTAL EMPRESAS 2021	577.921	16,9%	%var 2020
Microempresas:	560.419	17,2%	97,0% part.
Pequeña empresa:	10.125	5,7%	1,8% part.
Mediana empresa:	5.571	12,8%	0,9% part.
Gran empresa:	1.806	20,6%	0,3% part.





# Transporte y almacenamiento - abril<sup>1</sup> / mayo<sup>2</sup> 2023

## • VENTAS NETAS<sup>5</sup> - %Variación

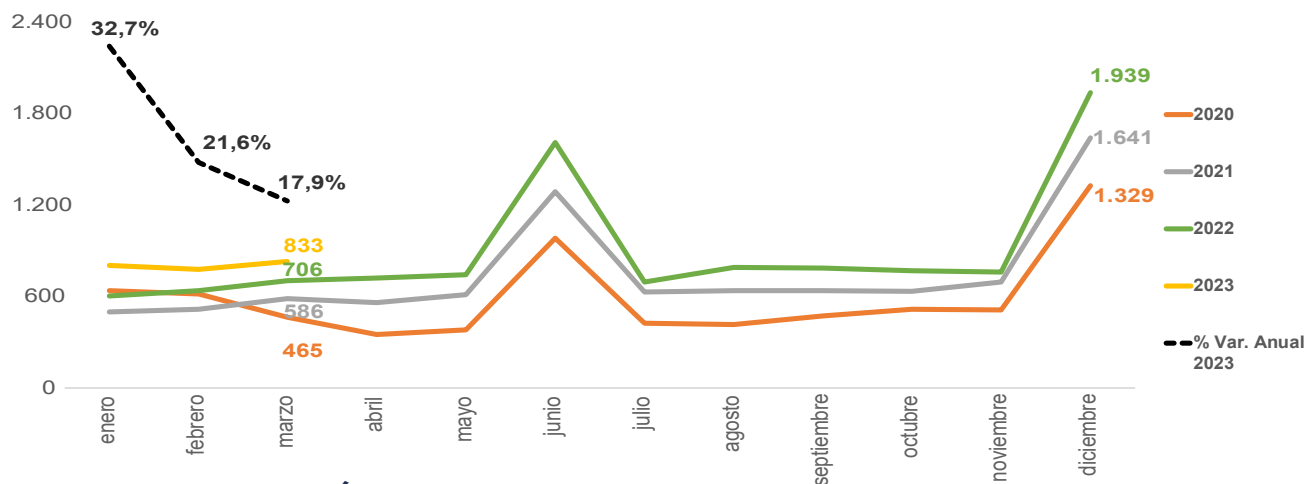

## • RECAUDACIÓN BRUTA<sup>4</sup>

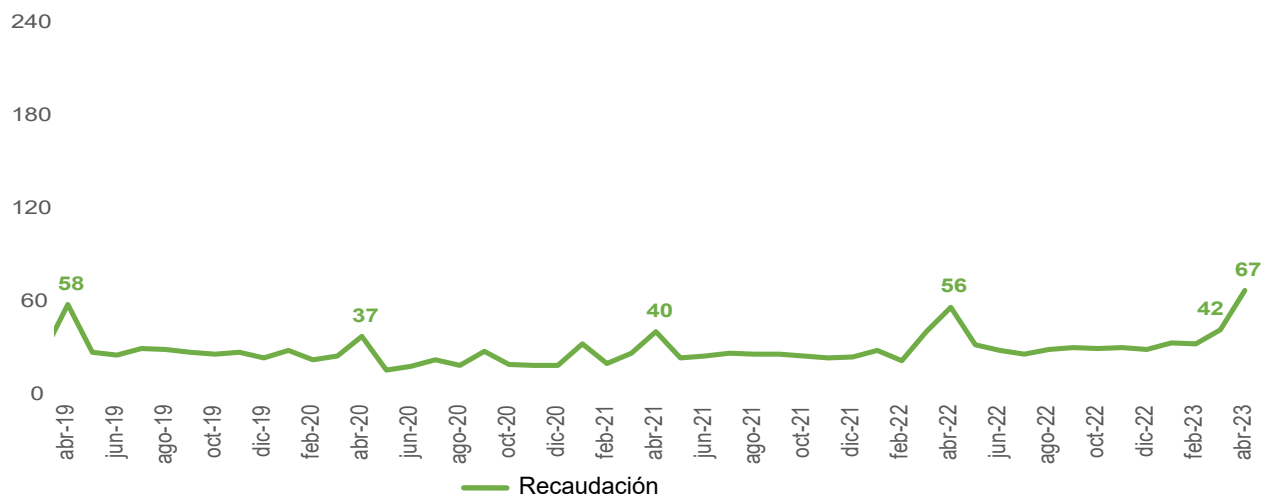

FUENTE: INEC

- Los datos de ventas se presenta con 2 meses de rezago, según los datos disponibles en el SRI a la fecha de publicación de este Boletín.
- Los datos de empleo se presentan a mes vencido de la fecha de publicación del Boletín, según los datos disponibles en el INEC.
- Información con corte a diciembre 2021. Se analiza el número de RUCs activos y abiertos que registran ventas en el formulario 104 SRI, y se consideran los establecimientos matriz como el primer establecimiento 001. Incluye RISE, otros y especiales como clase de contribuyente.
- Recaudación toma como base los datos publicados en "Recaudación por Actividad Económica" del SRI
- Fecha de consulta de cifras de Ventas: 09 de mayo 2023

## RESUMEN - USD Millones

	Resumen	ene-dic 2021	ene-dic 2022	%Var. Anual
	Ventas netas	8.945	10.784	20,6%

	Resumen	ene-mar 2022	ene-mar 2023	%Var. Anual
	Ventas netas	1.952	2.415	23,7%

## • MERCADO LABORAL - % en relación a la PEA

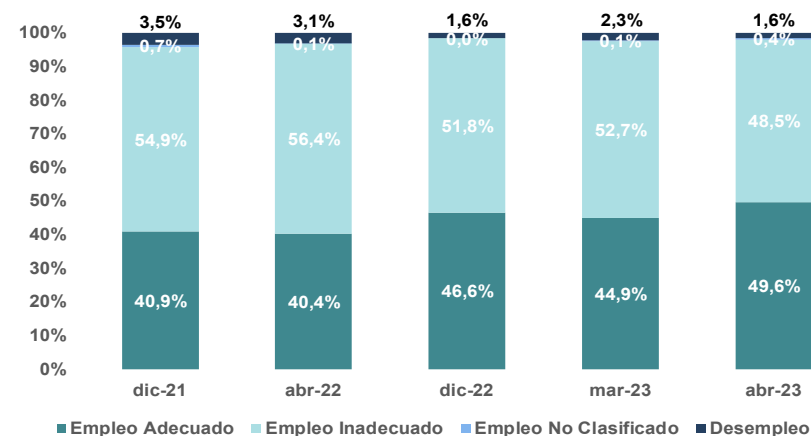

## • EMPRESAS - número de empresas<sup>3</sup>

TOTAL EMPRESAS 2021	159.344	4,8%	%var 2020
Microempresas:	156.740	4,6%	98,4% % part.
Pequeña empresa:	1.710	16,2%	1,1% % part.
Mediana empresa:	705	13,3%	0,4% % part.
Gran empresa:	189	34,0%	0,1% % part.





# Alojamiento y comidas - abril<sup>1</sup> / mayo<sup>2</sup> 2023

## • VENTAS NETAS<sup>5</sup> - %Variación

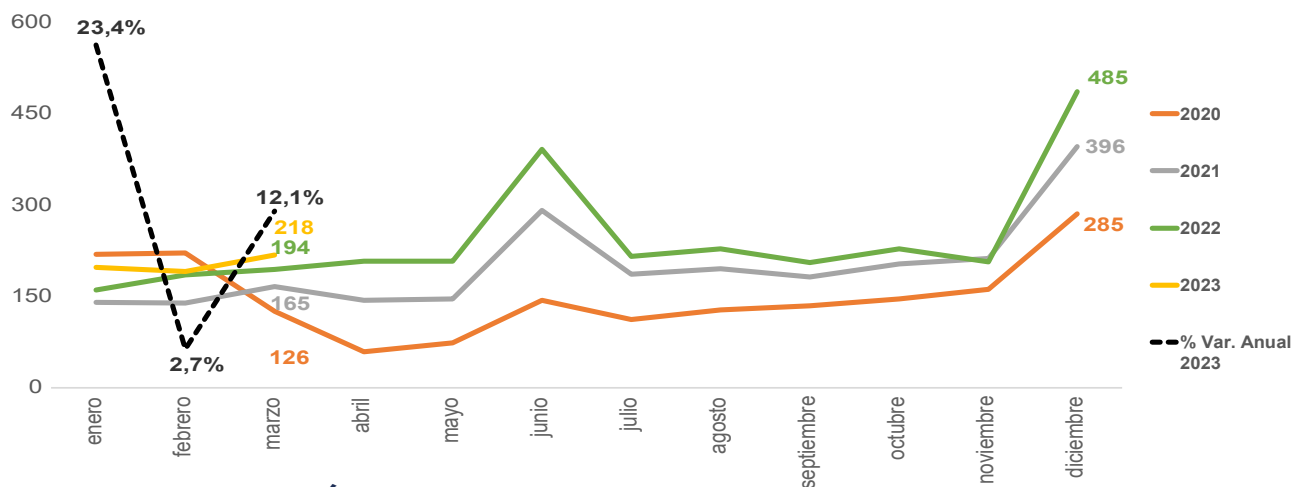

## • RECAUDACIÓN BRUTA<sup>4</sup>



FUENTE: INEC

- Los datos de ventas se presenta con 2 meses de rezago, según los datos disponibles en el SRI a la fecha de publicación de este Boletín.
- Los datos de empleo se presentan a mes vencido de la fecha de publicación del Boletín, según los datos disponibles en el INEC.
- Información con corte a diciembre 2021. Se analiza el número de RUCs activos y abiertos que registran ventas en el formulario 104 SRI, y se consideran los establecimientos matriz como el primer establecimiento 001. Incluye RISE, otros y especiales como clase de contribuyente.
- Recaudación toma como base los datos publicados en "Recaudación por Actividad Económica" del SRI
- Fecha de consulta de cifras de Ventas: 09 de mayo 2023

## RESUMEN - USD Millones

	Resumen	ene-dic 2021	ene-dic 2022	%Var. Anual
\$	Ventas netas	2.397	2.914	21,5%
	Resumen	ene-mar 2022	ene-mar 2023	%Var. Anual
\$	Ventas netas	540	606	12,2%

## • MERCADO LABORAL - % en relación a la PEA

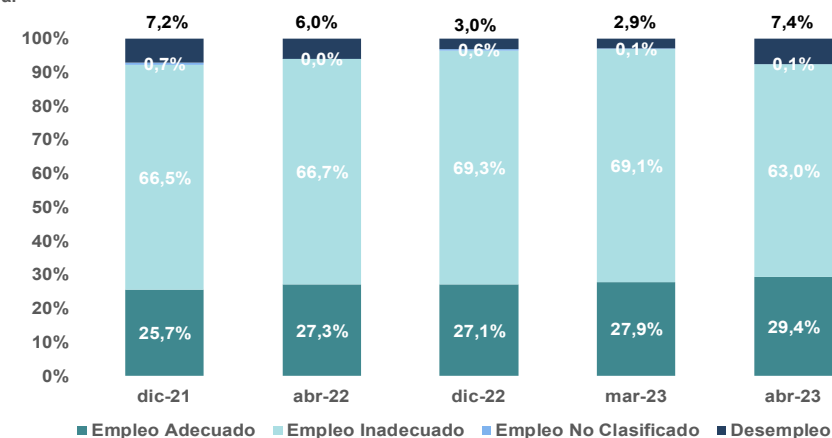

## • EMPRESAS - número de empresas<sup>3</sup>

TOTAL EMPRESAS 2021	90.486	21,0%	%var 2020
Microempresas:	89.698	20,9%	99,1% % part.
Pequeña empresa:	580	30,6%	0,7% % part.
Mediana empresa:	180	66,7%	0,2% % part.
Gran empresa:	28	27,3%	0,0% % part.





# Financieras y seguros - abril<sup>1</sup> / mayo<sup>2</sup> 2023

## • VENTAS NETAS<sup>5</sup> - %Variación

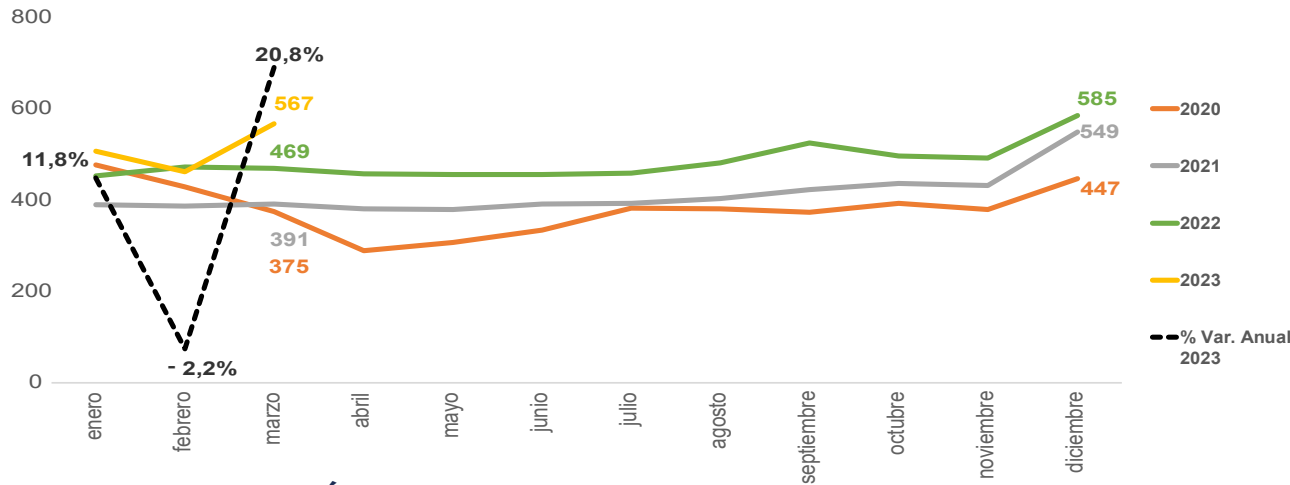

## • RECAUDACIÓN BRUTA<sup>4</sup>

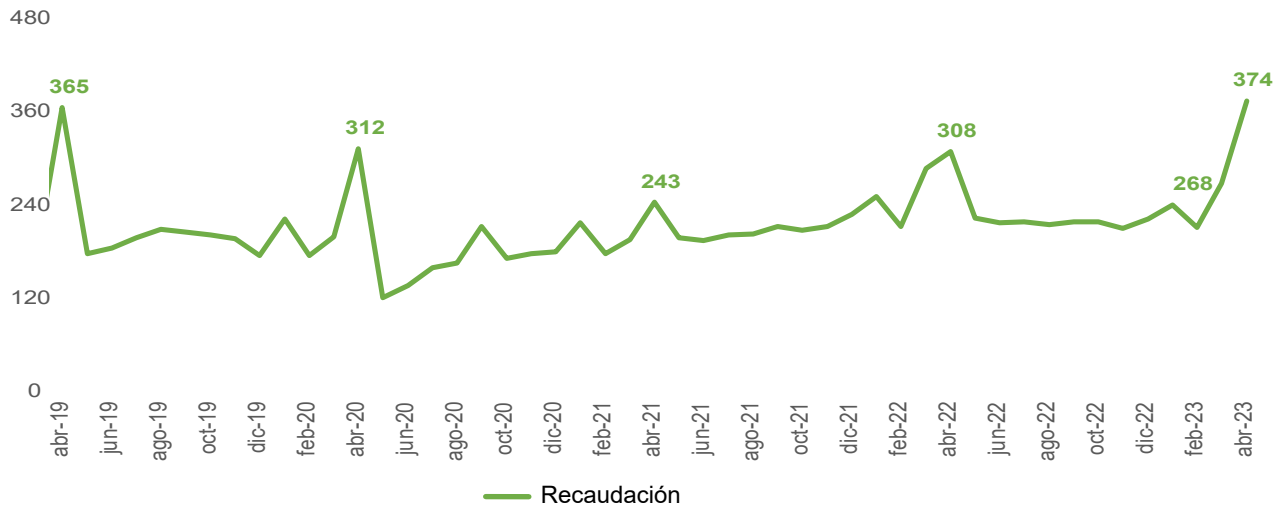

FUENTE: INEC

- Los datos de ventas se presenta con 2 meses de rezago, según los datos disponibles en el SRI a la fecha de publicación de este Boletín.
- Los datos de empleo se presentan a mes vencido de la fecha de publicación del Boletín, según los datos disponibles en el INEC.
- Información con corte a diciembre 2021. Se analiza el número de RUCs activos y abiertos que registran ventas en el formulario 104 SRI, y se consideran los establecimientos matriz como el primer establecimiento 001. Incluye RISE, otros y especiales como clase de contribuyente.
- Recaudación toma como base los datos publicados en "Recaudación por Actividad Económica" del SRI
- Fecha de consulta de cifras de Ventas: 09 de mayo 2023

## RESUMEN - USD Millones

	Resumen	ene-dic 2021	ene-dic 2022	%Var. Anual
	Ventas netas	4.951	5.799	17,1%

  

	Resumen	ene-mar 2022	ene-mar 2023	%Var. Anual
	Ventas netas	1.394	1.534	10,1%

## • MERCADO LABORAL - % en relación a la PEA

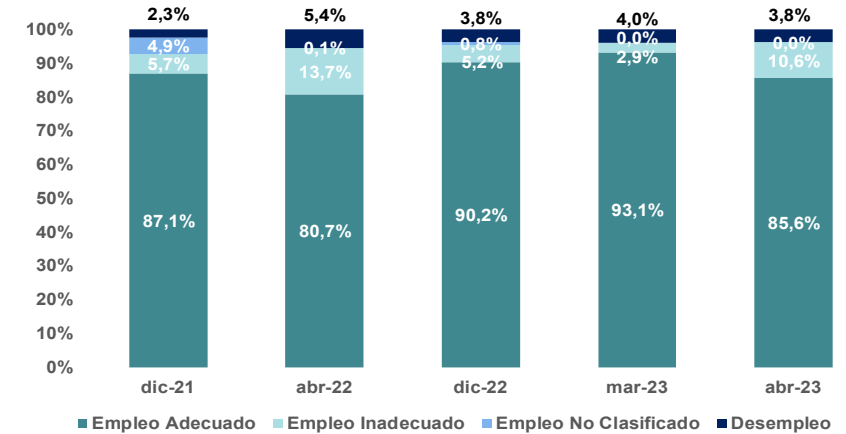

## • EMPRESAS - número de empresas<sup>3</sup>

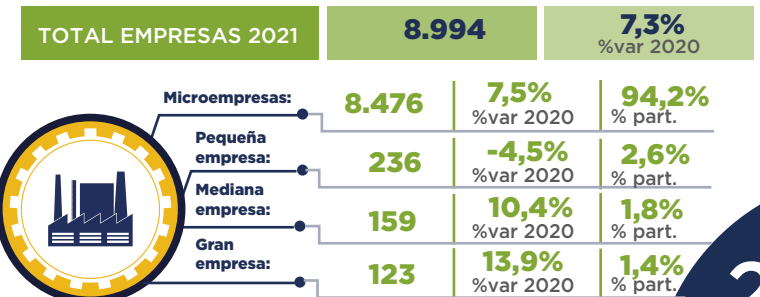



# Actividades profesionales - abril<sup>1</sup> / mayo<sup>2</sup> 2023

## • VENTAS NETAS<sup>5</sup> - %Variación

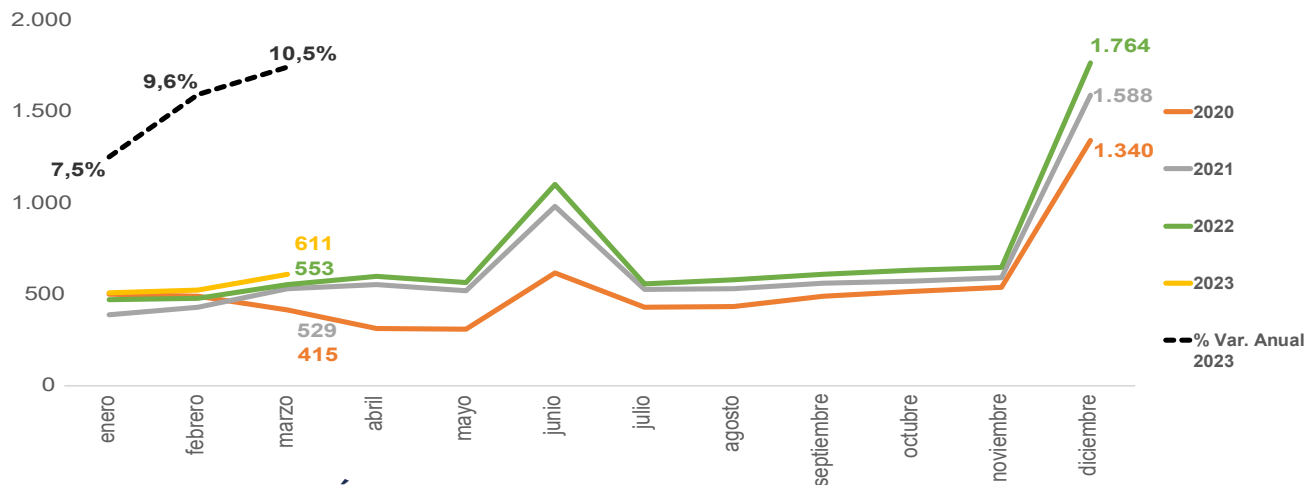

## • RECAUDACIÓN BRUTA<sup>4</sup>



FUENTE: INEC

- Los datos de ventas se presenta con 2 meses de rezago, según los datos disponibles en el SRI a la fecha de publicación de este Boletín.
- Los datos de empleo se presentan a mes vencido de la fecha de publicación del Boletín, según los datos disponibles en el INEC.
- Información con corte a diciembre 2021. Se analiza el número de RUCs activos y abiertos que registran ventas en el formulario 104 SRI, y se consideran los establecimientos matriz como el primer establecimiento 001. Incluye RISE, otros y especiales como clase de contribuyente.
- Recaudación toma como base los datos publicados en "Recaudación por Actividad Económica" del SRI
- Fecha de consulta de cifras de Ventas: 09 de mayo 2023

## RESUMEN - USD Millones

	Resumen	ene-dic 2021	ene-dic 2022	%Var. Anual
	Ventas netas	7.766	8.558	10,2%

	Resumen	ene-mar 2022	ene-mar 2023	%Var. Anual
	Ventas netas	1.503	1.642	9,2%

## • MERCADO LABORAL - % en relación a la PEA

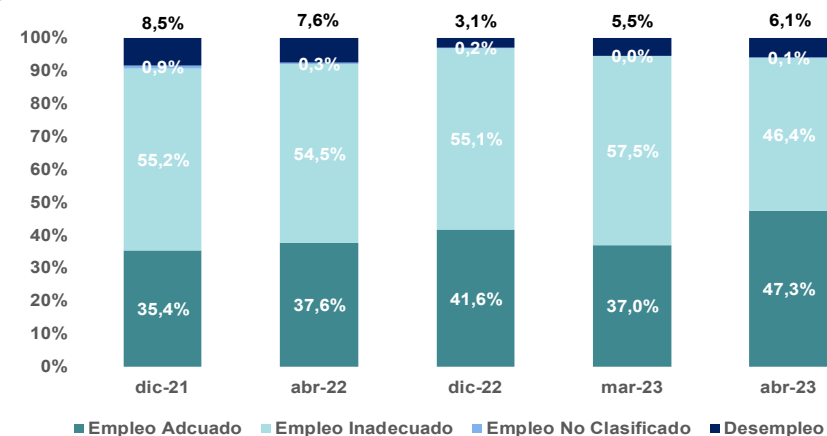

## • EMPRESAS - número de empresas<sup>3</sup>

TOTAL EMPRESAS 2021	235.417	11,3%	%var 2020
Microempresas:	232.141	11,2%	98,6% part.
Pequeña empresa:	2.435	22,5%	1,0% part.
Mediana empresa:	711	20,5%	0,3% part.
Gran empresa:	130	8,3%	0,1% part.







# Servicios y administración pública - abril<sup>1</sup> / mayo<sup>2</sup> 2023

## • VENTAS NETAS<sup>5</sup> - %Variación

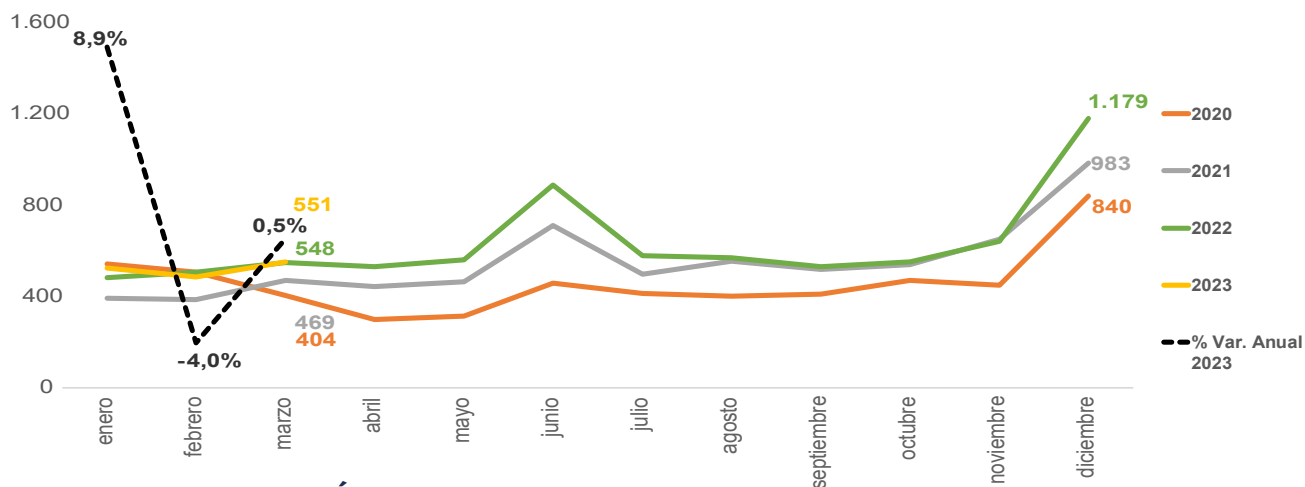

## • RECAUDACIÓN BRUTA<sup>4</sup>

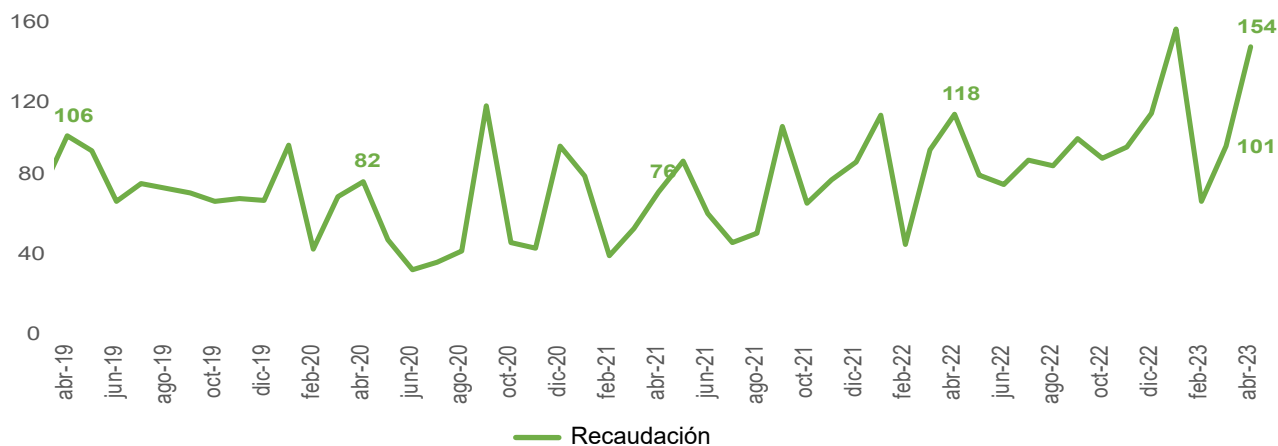

FUENTE: INEC

- Los datos de ventas se presenta con 2 meses de rezago, según los datos disponibles en el SRI a la fecha de publicación de este Boletín.
- Los datos de empleo se presentan a mes vencido de la fecha de publicación del Boletín, según los datos disponibles en el INEC.
- Información con corte a diciembre 2021. Se analiza el número de RUCs activos y abiertos que registran ventas en el formulario 104 SRI, y se consideran los establecimientos matriz como el primer establecimiento 001. Incluye RISE, otros y especiales como clase de contribuyente.
- Recaudación toma como base los datos publicados en "Recaudación por Actividad Económica" del SRI
- Fecha de consulta de cifras de Ventas: 09 de mayo 2023

## RESUMEN - USD Millones

	Resumen	ene-dic 2021	ene-dic 2022	%Var. Anual
	Ventas netas	6.599	7.550	14,4%

	Resumen	ene-mar 2022	ene-mar 2023	%Var. Anual
	Ventas netas	1.534	1.559	1,7%

## • MERCADO LABORAL - % en relación a la PEA

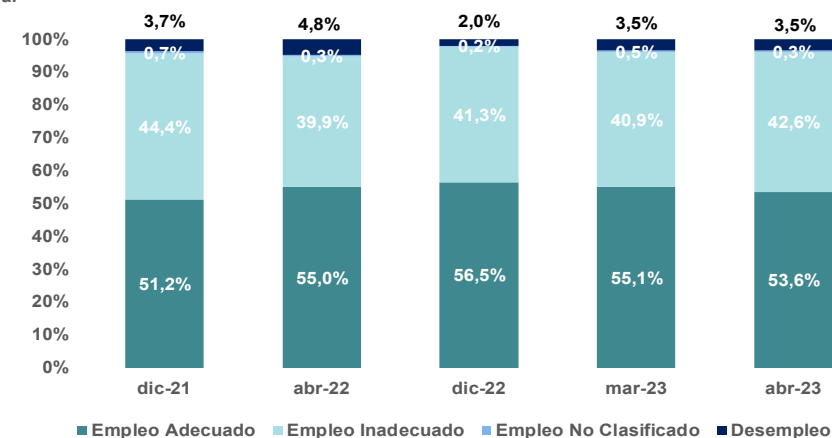

## • EMPRESAS - número de empresas<sup>3</sup>

TOTAL EMPRESAS 2021	272.028	24,7% %var 2020
<b>Microempresas:</b>	<b>269.813</b>	<b>24,8%</b> %var 2020
<b>Pequeña empresa:</b>	<b>1.417</b>	<b>14,5%</b> %var 2020
<b>Mediana empresa:</b>	<b>629</b>	<b>11,7%</b> %var 2020
<b>Gran empresa:</b>	<b>169</b>	<b>18,2%</b> %var 2020





# Enseñanza - abril<sup>1</sup> / mayo<sup>2</sup> 2023

## • VENTAS NETAS<sup>5</sup> - %Variación

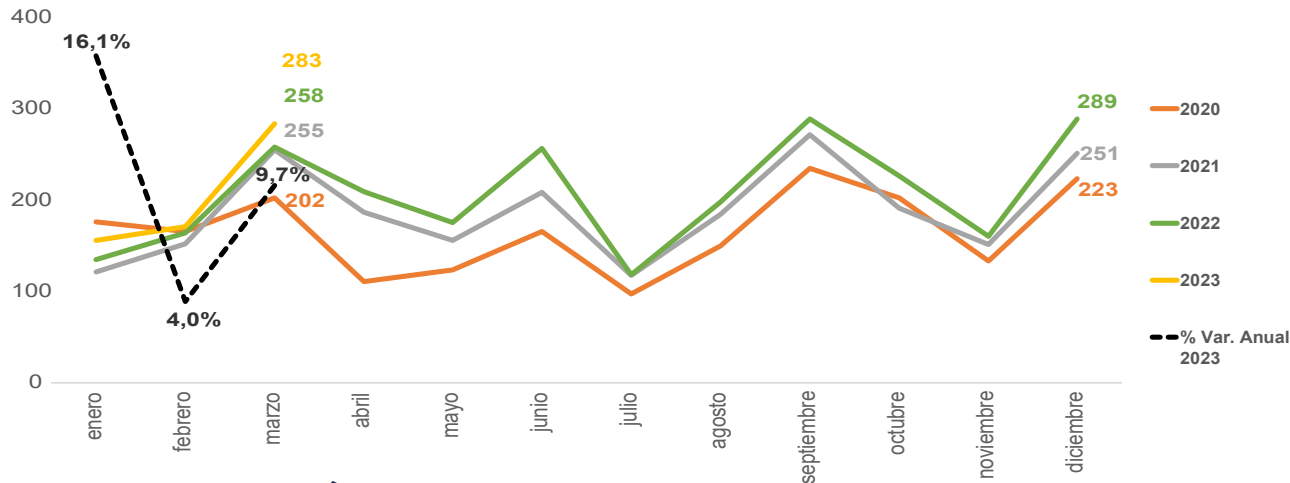

## • RECAUDACIÓN BRUTA<sup>4</sup>



FUENTE: INEC

- Los datos de ventas se presenta con 2 meses de rezago, según los datos disponibles en el SRI a la fecha de publicación de este Boletín.
- Los datos de empleo se presentan a mes vencido de la fecha de publicación del Boletín, según los datos disponibles en el INEC.
- Información con corte a diciembre 2021. Se analiza el número de RUCs activos y abiertos que registran ventas en el formulario 104 SRI, y se consideran los establecimientos matriz como el primer establecimiento 001. Incluye RISE, otros y especiales como clase de contribuyente.
- Recaudación toma como base los datos publicados en "Recaudación por Actividad Económica" del SRI
- Fecha de consulta de cifras de Ventas: 09 de mayo 2023

## RESUMEN - USD Millones

	Resumen	ene-dic 2021	ene-dic 2022	%Var. Anual
\$	Ventas netas	2.243	2.477	10,4%

	Resumen	ene-mar 2022	ene-mar 2023	%Var. Anual
\$	Ventas netas	556	610	9,6%

## • MERCADO LABORAL - % en relación a la PEA

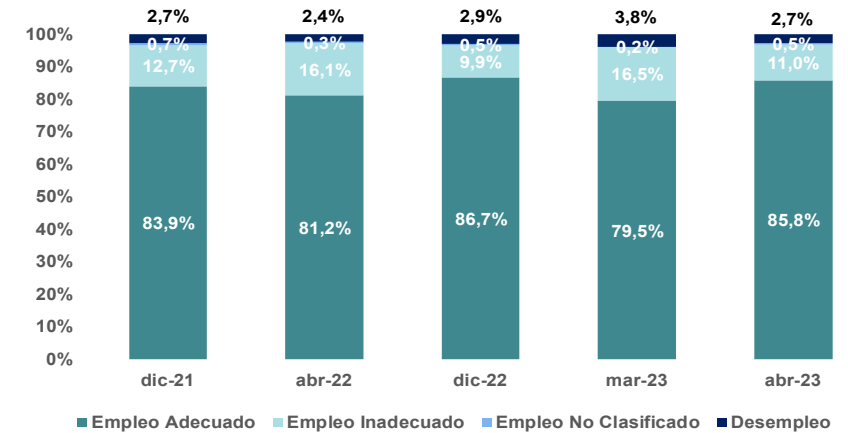

## • EMPRESAS - número de empresas<sup>3</sup>

TOTAL EMPRESAS 2021	45.966	14,8%	%var 2020
Microempresas:	45.218	14,9%	98,4% part.
Pequeña empresa:	445	11,5%	1,0% part.
Mediana empresa:	245	10,9%	0,5% part.
Gran empresa:	58	16,0%	0,1% part.





# Salud - abril<sup>1</sup> / mayo<sup>2</sup> 2023

## • VENTAS NETAS<sup>5</sup> - %Variación

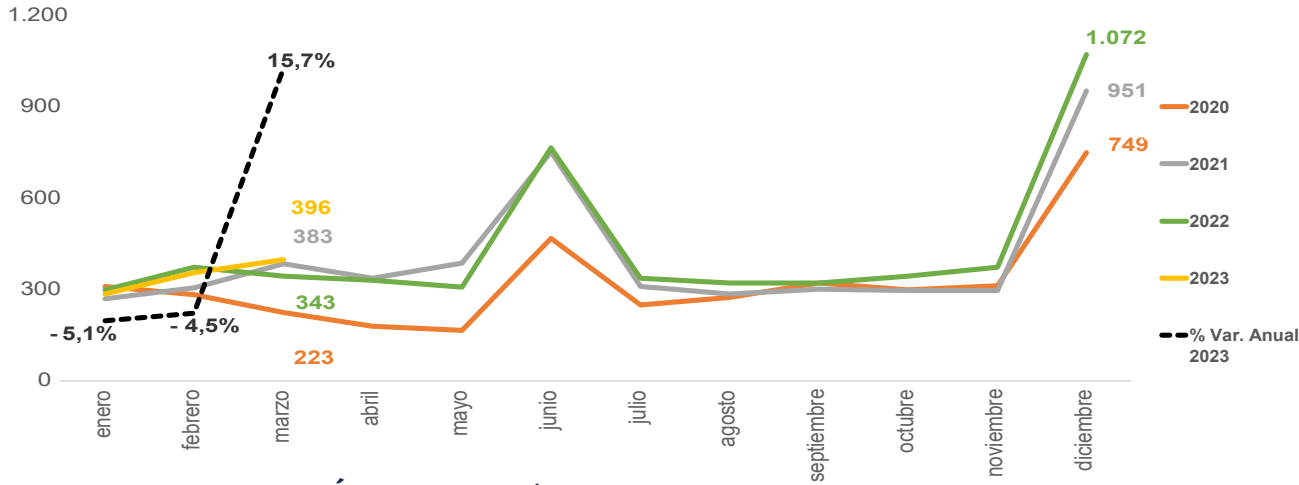

## • RECAUDACIÓN BRUTA<sup>4</sup>

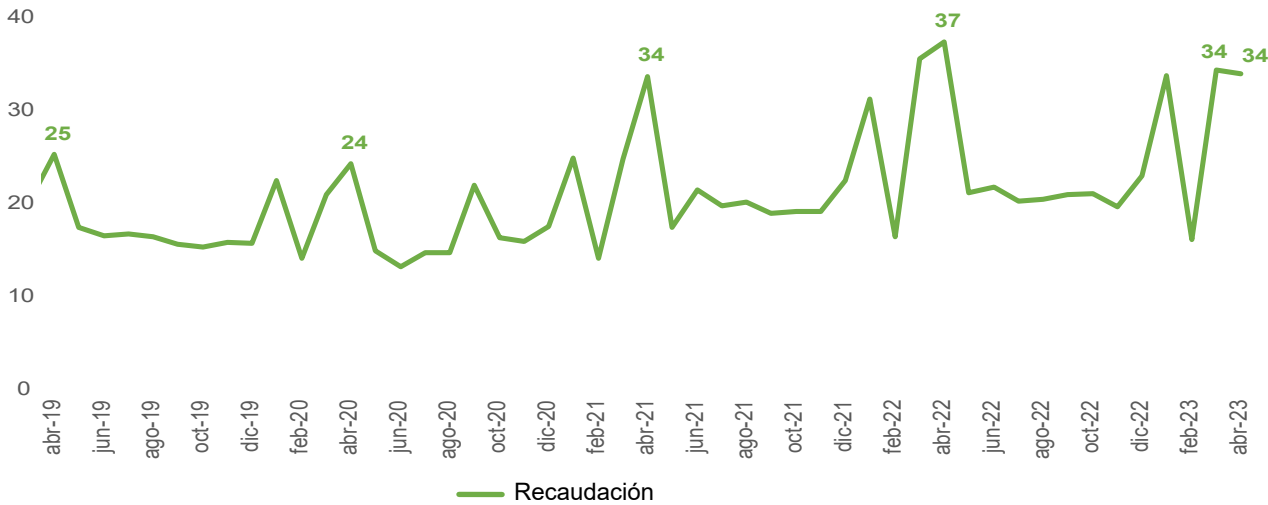

FUENTE: INEC

- Los datos de ventas se presenta con 2 meses de rezago, según los datos disponibles en el SRI a la fecha de publicación de este Boletín.
- Los datos de empleo se presentan a mes vencido de la fecha de publicación del Boletín, según los datos disponibles en el INEC.
- Información con corte a diciembre 2021. Se analiza el número de RUCs activos y abiertos que registran ventas en el formulario 104 SRI, y se consideran los establecimientos matriz como el primer establecimiento 001. Incluye RISE, otros y especiales como clase de contribuyente.
- Recaudación toma como base los datos publicados en "Recaudación por Actividad Económica" del SRI
- Fecha de consulta de cifras de Ventas: 09 de mayo 2023

## RESUMEN - USD Millones

	Resumen	ene-dic 2021	ene-dic 2022	%Var. Anual
	Ventas netas	4.868	5.181	6,4%

	Resumen	ene-mar 2022	ene-mar 2023	%Var. Anual
	Ventas netas	1.014	1.035	2,2%

## • MERCADO LABORAL - % en relación a la PEA

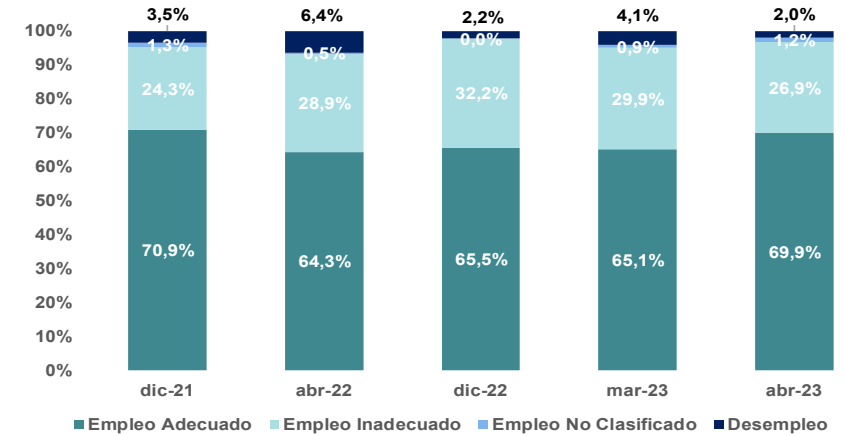

## • EMPRESAS - número de empresas<sup>3</sup>

TOTAL EMPRESAS 2021	65.471	13,2% %var 2020
---------------------	--------	--------------------

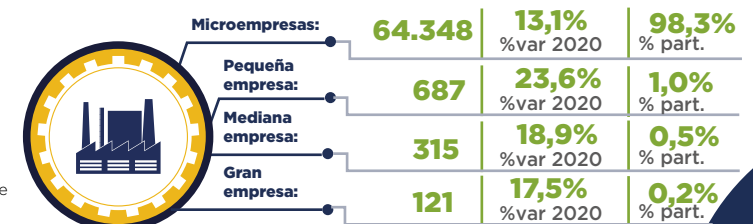



# Arte y entretenimiento - abril<sup>1</sup> / mayo<sup>2</sup> 2023

## • VENTAS NETAS<sup>5</sup> - %Variación

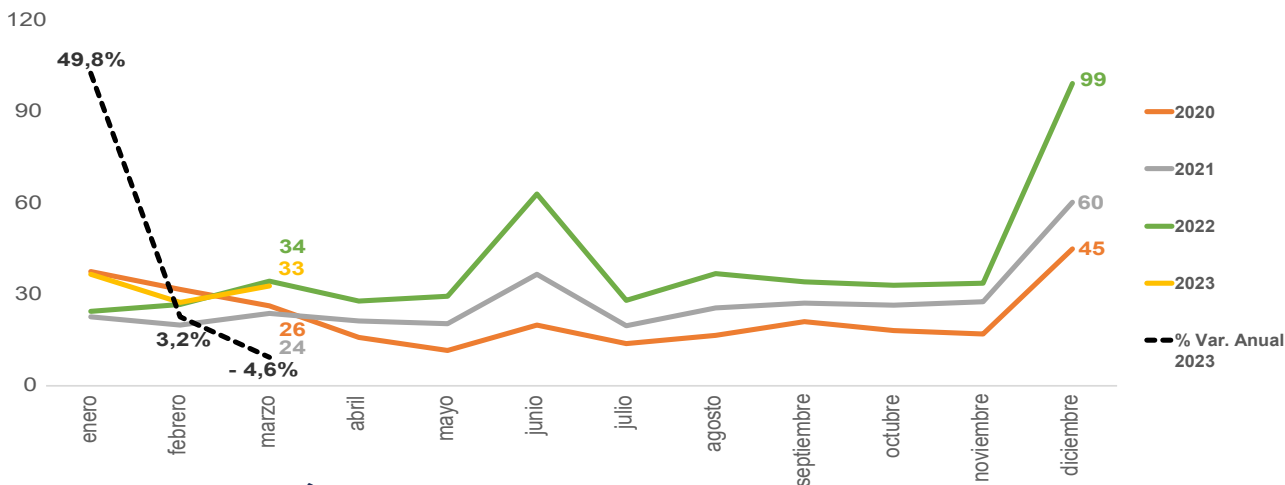

## • RECAUDACIÓN BRUTA<sup>4</sup>



FUENTE: INEC

- Los datos de ventas se presenta con 2 meses de rezago, según los datos disponibles en el SRI a la fecha de publicación de este Boletín.
- Los datos de empleo se presentan a mes vencido de la fecha de publicación del Boletín, según los datos disponibles en el INEC.
- Información con corte a diciembre 2021. Se analiza el número de RUCs activos y abiertos que registran ventas en el formulario 104 SRI, y se consideran los establecimientos matriz como el primer establecimiento 001. Incluye RISE, otros y especiales como clase de contribuyente.
- Recaudación toma como base los datos publicados en "Recaudación por Actividad Económica" del SRI
- Fecha de consulta de cifras de Ventas: 09 de mayo 2023

## RESUMEN - USD Millones

	Resumen	ene-dic 2021	ene-dic 2022	%Var. Anual
	Ventas netas	331	470	42,0%

  

	Resumen	ene-mar 2022	ene-mar 2023	%Var. Anual
	Ventas netas	85	97	13,4%

## • MERCADO LABORAL- % en relación a la PEA

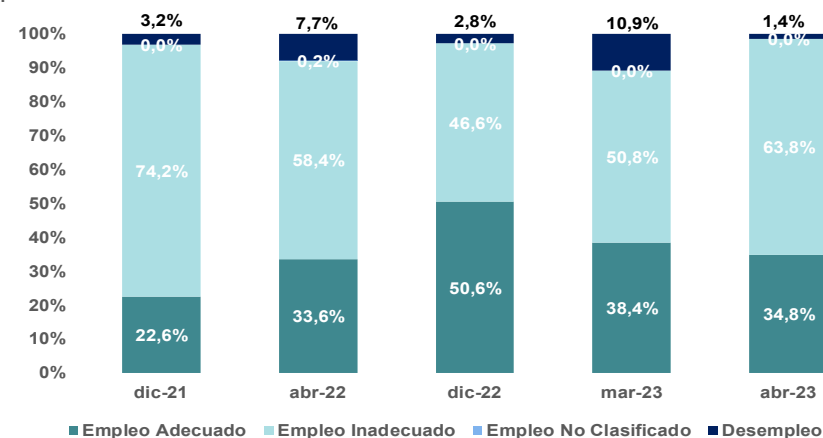

## • EMPRESAS - número de empresas<sup>3</sup>

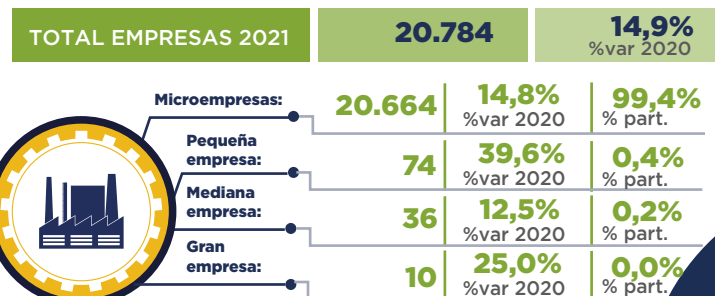



[www.produccion.gob.ec](http://www.produccion.gob.ec)

Ministerio de Producción,  
Comercio Exterior, Inversiones y Pesca



Juntos  
lo logramos