

# Boletín de cifras del **SECTOR PRODUCTIVO**

AGOSTO 2022



# Informe Mensual



- **MINISTRO DE PRODUCCIÓN, COMERCIO EXTERIO, INVERSIONES Y PESCA**

Julio José Prado Lucio-Paredes

- **Viceministro de Producción e Industrias**

Alfonso Abdo

- **Directora de Estudios Económicos y Comerciales**

María Belén Vivero Rosero

- **Equipo Técnico de la Dirección de Estudios Económicos y Comerciales**

Elena Bayas

Magda Robayo

Carlos Sagnay

Carlos Velasco

**Publicado el 24 de agosto de 2022**

**Fuentes:**

Banco Central del Ecuador (BCE)

Banco Mundial (BM)

Fondo Monetario Internacional (FMI)

Servicio de Rentas Internas (SRI)

Instituto Nacional de Estadísticas y Censos (INEC)

Comisión Económica para América Latina y el Caribe (CEPAL)

La información presentada corresponde a las últimas cifras reportadas por cada una de las fuentes de información utilizadas al momento de publicación del Boletín.

**Año 1, Octava Edición, 2022.**

© Ministerio de Producción, Comercio Exterior, Inversiones y Pesca 2022.

Av. Amazonas entre Unión Nacional de Periodista y Alfonso Pereira. Edificio Plataforma Gubernamental Norte, Piso 9. Bloque Amarillo.

**Quito, Ecuador**

[www.produccion.gob.ec](http://www.produccion.gob.ec)

La reproducción parcial o total de esta publicación, en cualquier forma y por cualquier medio mecánico o electrónico, está permitida siempre y cuando sea autorizada por los editores y se cite correctamente la fuente.

**DISTRIBUCIÓN GRATUITA - PROHIBIDA SU VENTA**

Ministerio de Producción,  
Comercio Exterior, Inversiones y Pesca



# Índice



●	Resumen ejecutivo	01
●	Datos Macroeconómicos	03
●	Datos Empleo	08
●	Datos Ventas y Recaudación	12
●	Datos por sectores	19

# Resumen ejecutivo

— Agosto 2022 —



## PIB

**I Trim. 2022:**  
17.564  
USD millones

T-4: **3,8%**  
T-1: **0,4%**



## PREVISIONES PIB - BM<sup>1</sup>

2021: **4,4%**

2022: **3,7%**

2023: **3,1%**



## EMPLEO<sup>2</sup> Jul 2022

**Empleo bruto<sup>3</sup>:**  
64,1%

**Desempleo:**  
332 mil - 3,9%

**Empleo  
adecuado:**  
2.8 MM - 32,1%



## PRECIOS Jul 2022

**IPC**  
**0,2%**  
var. mensual  
**3,9%**  
var. anual  
**3,1%**  
var. acumulada



## EMPRESAS 2021

**Micro empresas:**  
1.9 millones - 98% part.

**Pequeñas:**  
25 mil - 1,2% part.

**Medianas**  
12 mil - 0,6% part.

**Grandes**  
4 mil - 0,2% part.



## VENTAS Jun 2022

**20.404**  
USD millones

**15,7%**  
var. mensual

**0,7%**  
var. anual



## RECAUDACIÓN Ene - Jul 2022

**IR:**  
USD 3.486 millones  
26,8% var. anual

**IVA Total:**  
USD 4.584 millones  
27,1% var. anual

**ISD:**  
USD 757 millones  
14,1% var. anual

**IPP**  
**-0,1%**  
var. mensual  
**7,6%**  
var. anual  
**5,1%**  
var. acumulada

1. Banco Mundial

2. Número de personas y tasas en relación a la PEA

3. Empleo bruto: Población ocupada/ Población en edad de trabajar (PET)



# DATOS MACROECONÓMICOS

AGOSTO 2022



# Desempeño de la economía ecuatoriana - I Trimestre 2022

## • CRECIMIENTO DEL PIB - % Variación

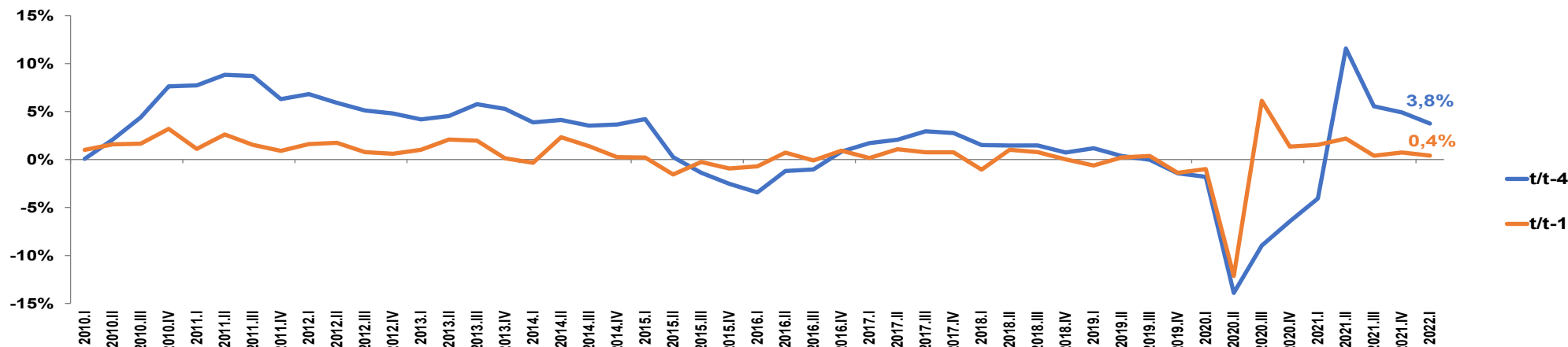

## • COMPONENTES PIB REAL % variación ITrim 2022

## • PIB REAL POR ACTIVIDAD ECONÓMICA % variación ITrim 2022

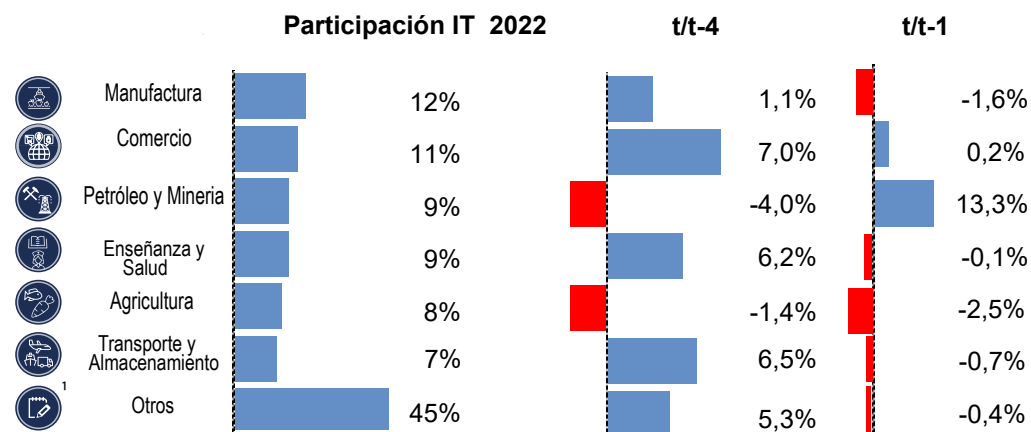
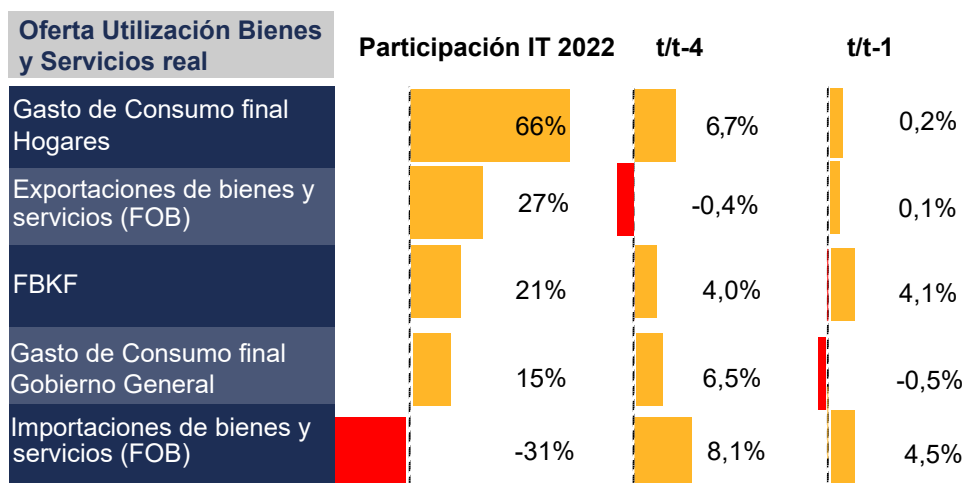

FUENTE: BCE, FMI, CEPAL, BM



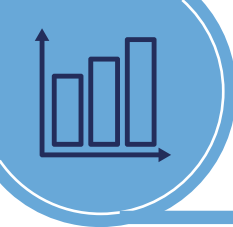

1. Otros incluye: Acuicultura y pesca de camarón, siendo este sector el que más ha crecido durante t-4 alcanzando un 28,5%. Pesca (excepto camarón), Refinación de Petróleo, Suministro de electricidad y agua, Construcción, Alojamiento y servicios de comida, Correo y Comunicaciones, Actividades de servicios financieros, Actividades profesionales, técnicas y administrativas, Administración pública, defensa; planes de seguridad social obligatoria, Servicio doméstico, Otros Servicios, Otros elementos del PIB.





## Desempeño de la economía ecuatoriana

### • PROYECCIÓN DE CRECIMIENTO PARA ECUADOR % Variación Anual

	FMI 	Banco Mundial 	CEPAL 	Banco Central Ecuador 
2021	4,2%	4,4%	3,1%	4,2%
2022	2,9%	3,7%	2,7%	2,8%
2023	2,7%	3,1%	-	-

### • PROYECCIONES DE CRECIMIENTO<sup>1</sup> % Variación Anual Principales Economías

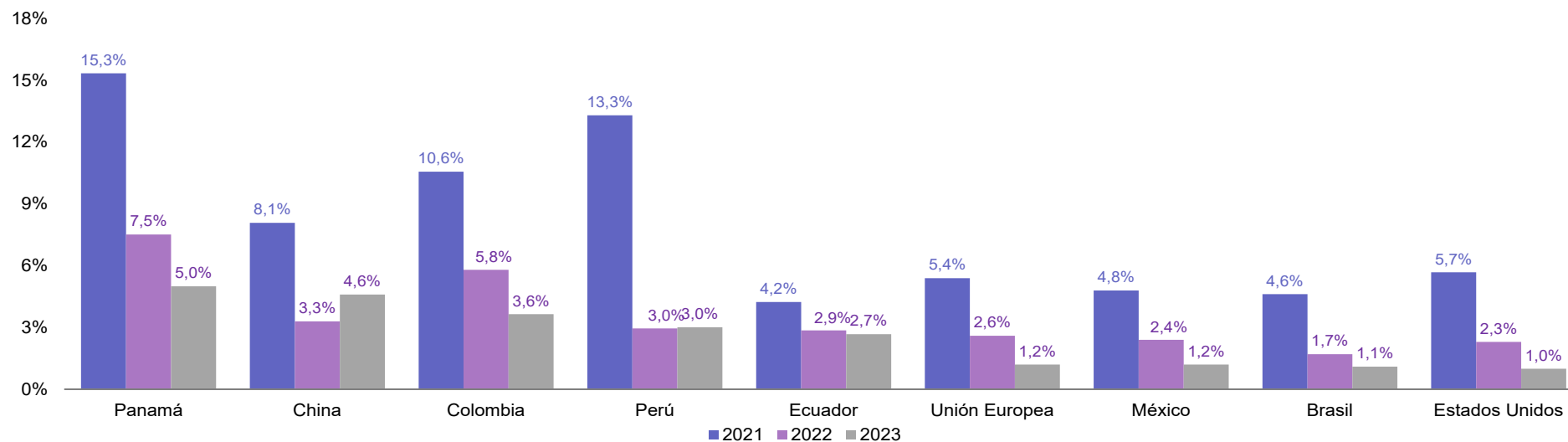

FUENTE: BCE, FMI, CEPAL, BM

1. Fuente: World Economic Outlook FMI - julio 2022.  
Al 2020 el FMI reportó una contracción del PIB de LATAM del -7%



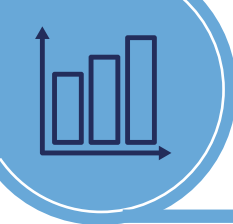

# Indicadores Líderes<sup>1</sup>

## • INDICADORES LÍDERES DE DESEMPEÑO DE LA ECONOMÍA<sup>2</sup>

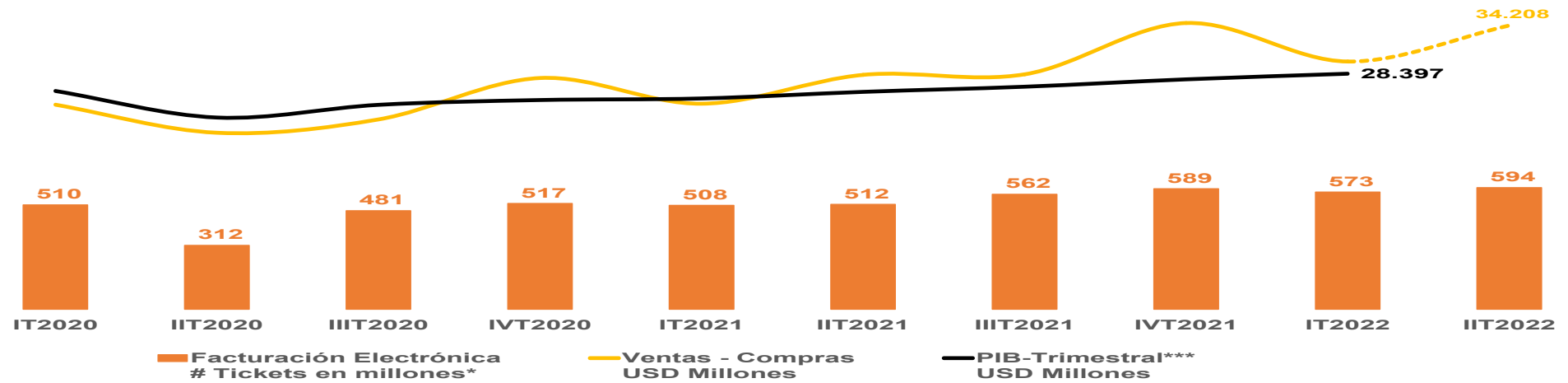

## • INDICADORES LÍDERES PREVISIÓN PIB NOMINAL<sup>3</sup>

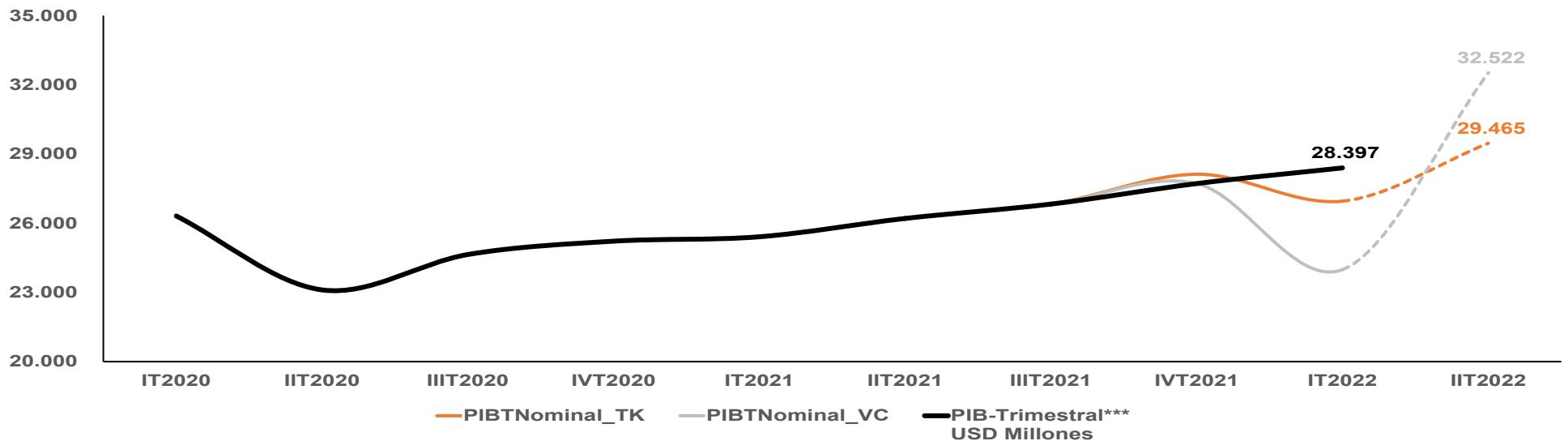

FUENTE: SRI, BCE

1. Valores en USD millones

2. Se presentan las cifras reales del PIB nominal reportadas hasta el I trimestre 2022. En el caso de Ventas - Compras, y Facturación Electrónica hasta el II trimestre 2022.

3. Metodología desarrollada por PNUD. Representa la proyección trimestral de cómo evolucionaría la economía ecuatoriana (PIB nominal) en función a la tasa de crecimiento de las variables:

\* PIBTNominal\_TK: valor de los tickets de facturación electrónica (Variación trimestral de 4% en este último periodo)

\* PIBTNominal\_VC: ventas - compras (Variación trimestral de 15% en este último periodo)







# Índices de precios - julio 2022

• IPC<sup>1</sup> Vs. IPP<sup>2</sup> — % Variación anual

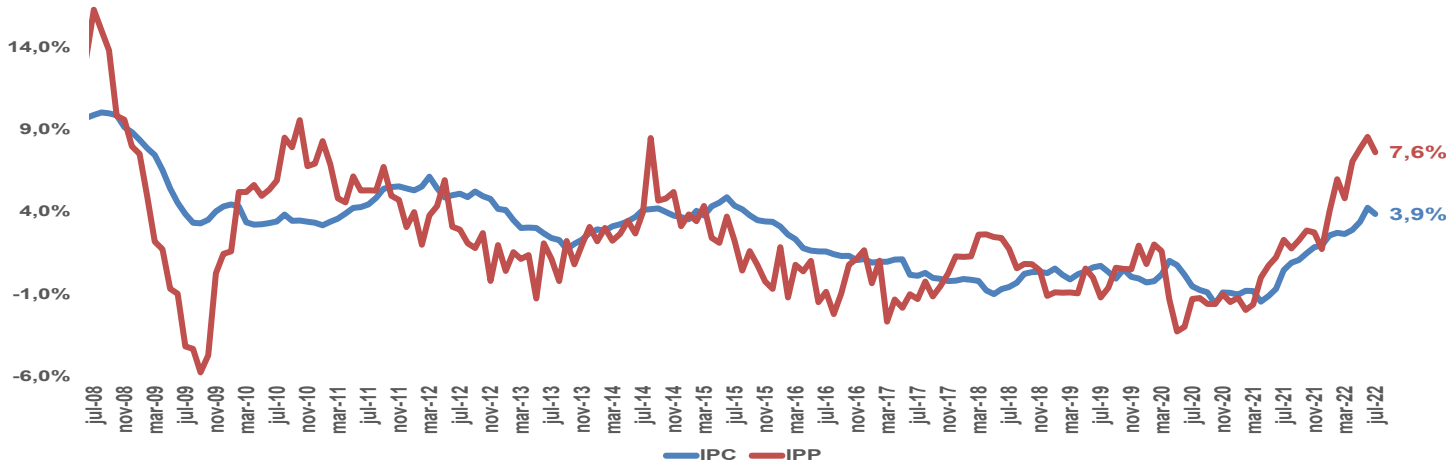

• COMPARACIÓN INFLACIÓN PAISES<sup>4</sup> — % Var. Anual

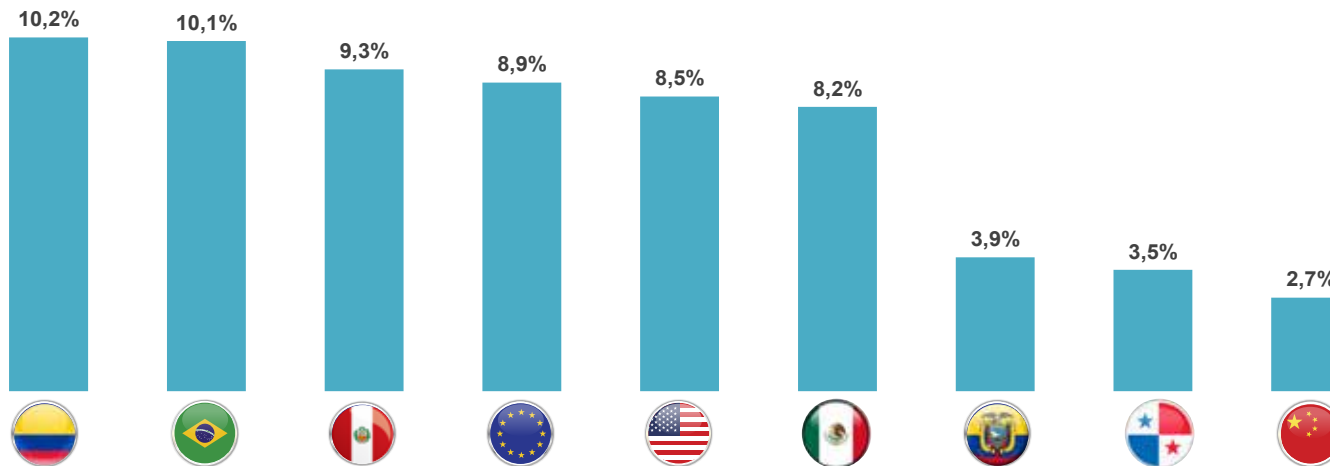

FUENTE: INEC

1. IPC: Índice de Precios al Consumidor

2. IPP: Índice de Precios al Productor

3. El IPP-DN se muestra por clasificación nacional de actividades económicas - CIU (Rev. 4.0) según la canasta de actividades y bienes incorporados

4. FUENTE: Expansión / Datosmacro.com



IPC

Variación mensual

0,2%

Variación acumulada

3,1%



IPP

Variación mensual

-0,1%

Variación acumulada

5,1%

• IPP- DISPONIBILIDAD NACIONAL<sup>3</sup>  
% Variación anual



# Índices de precios - julio 2022

## • DIVISIONES DE CONSUMO IPC - % variación anual

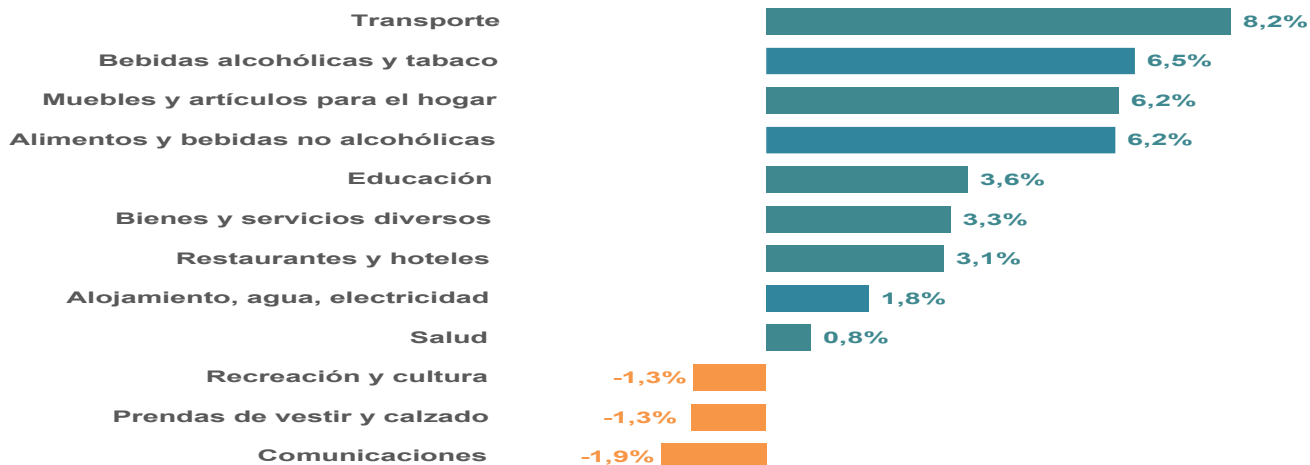

## • BIENES TRANSABLES<sup>1</sup> Y NO TRANSABLES IPC<sup>2</sup>—% Variación anual

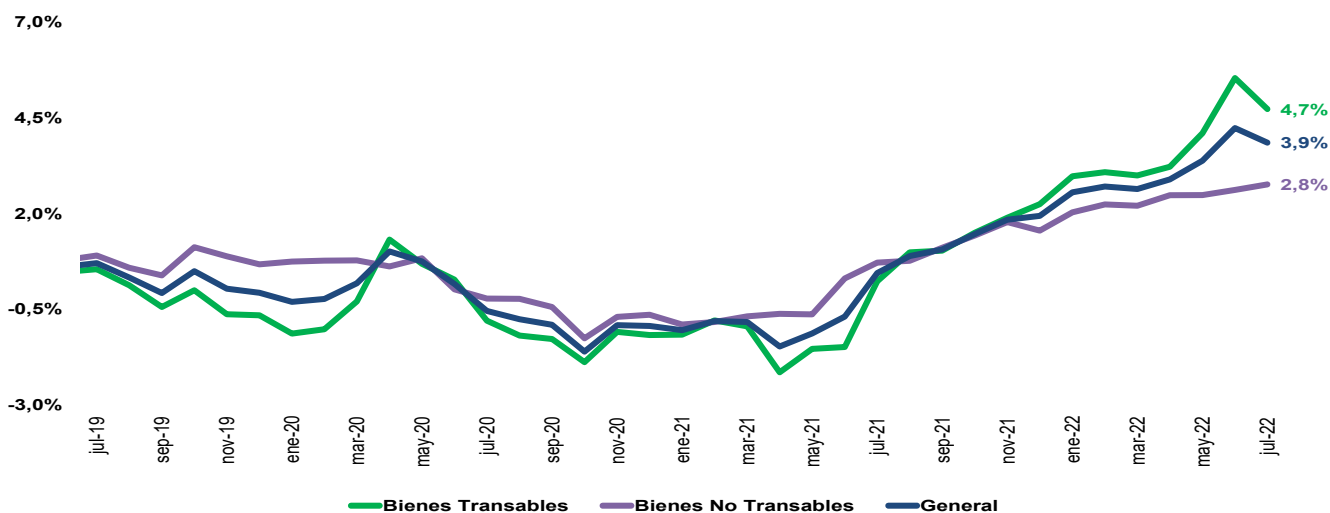

FUENTE: NEC

1. Los bienes transables son aquellos con los cuáles se puede comerciar o hacer intercambios a nivel nacional e internacional. Por ejemplo: libros, zapatos, etc.

2. Los bienes no transables solo pueden consumirse en la economía en la que se producen; ya sea por costos de transporte o por barreras a la entrada y salida de éstos. Por ejemplo, impuestos (aranceles), algunos tipos de servicios o las viviendas.

3. Desde julio de 2000 se calcula el ingreso familiar de un hogar de cuatro miembros con 1,60 perceptores de la Remuneración Básica Unificada.



**INGRESO FAMILIAR<sup>3</sup>  
MENSUAL (USD)**  
USD 793,3



**COSTO  
CANASTA  
VITAL**  
USD 530,7

**Excedente**

USD 262,7

**Excedente /  
Canasta  
vital**

49,5%



**COSTO  
CANASTA  
BÁSICA**  
USD 753,6

**Excedente**

USD 39,7

**Excedente /  
Canasta  
básica**

5,3%



# DATOS Empleo

AGOSTO 2022





# Mercado laboral - julio 2022

## • EVOLUCIÓN EMPLEO BRUTO<sup>1</sup> Y DESEMPLEO A NIVEL NACIONAL

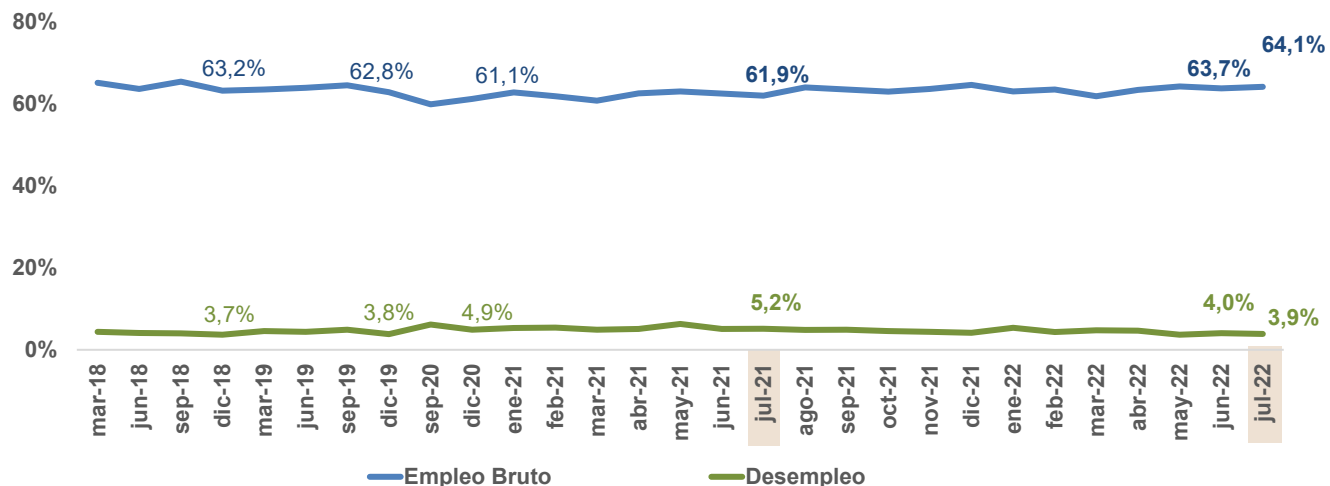

## • CLASIFICACIÓN DEL MERCADO LABORAL NACIONAL - % de participación de la PEA

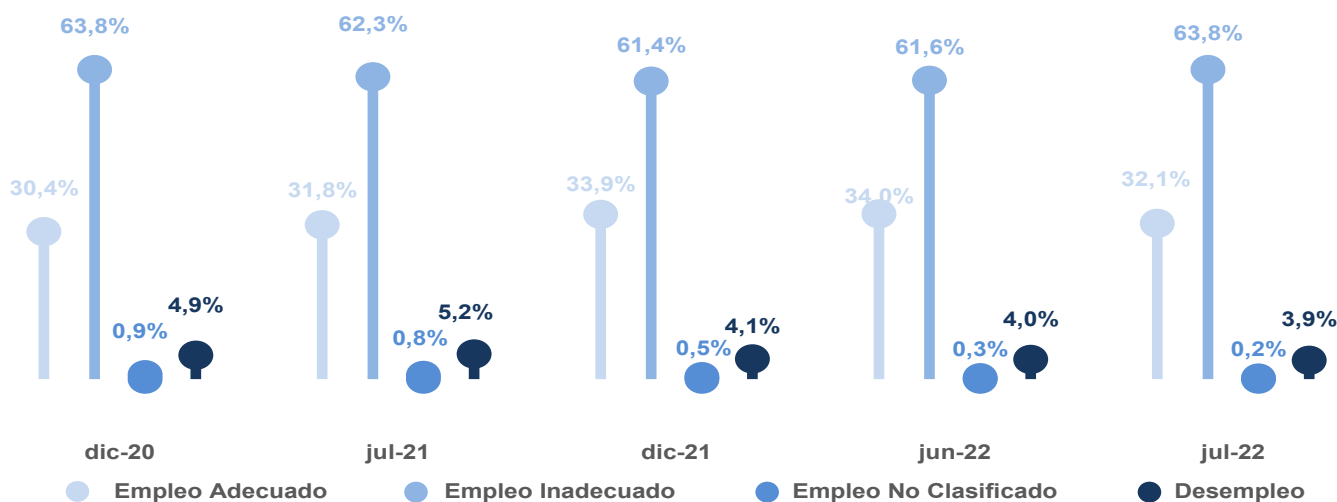

FUENTE: INEC

1. Empleo bruto: Población ocupada/ Población en edad de trabajar (PET)

	Población en edad de trabajar (PET)	12,9 MM*
	Población económicamente activa (PEA)	8,6 MM
	PEA Hombres	4,9 MM
	PEA Mujeres	3,6 MM

- 32** personas de cada **100** tienen empleo adecuado
- 22** personas de cada **100** se encuentran en el subempleo
- 4** personas de cada **100** se encuentran en el desempleo

\*MM: Millones



# Mercado laboral - julio 2022

## • CLASIFICACIÓN DEL MERCADO LABORAL URBANO- % de part. de la PEA urbana

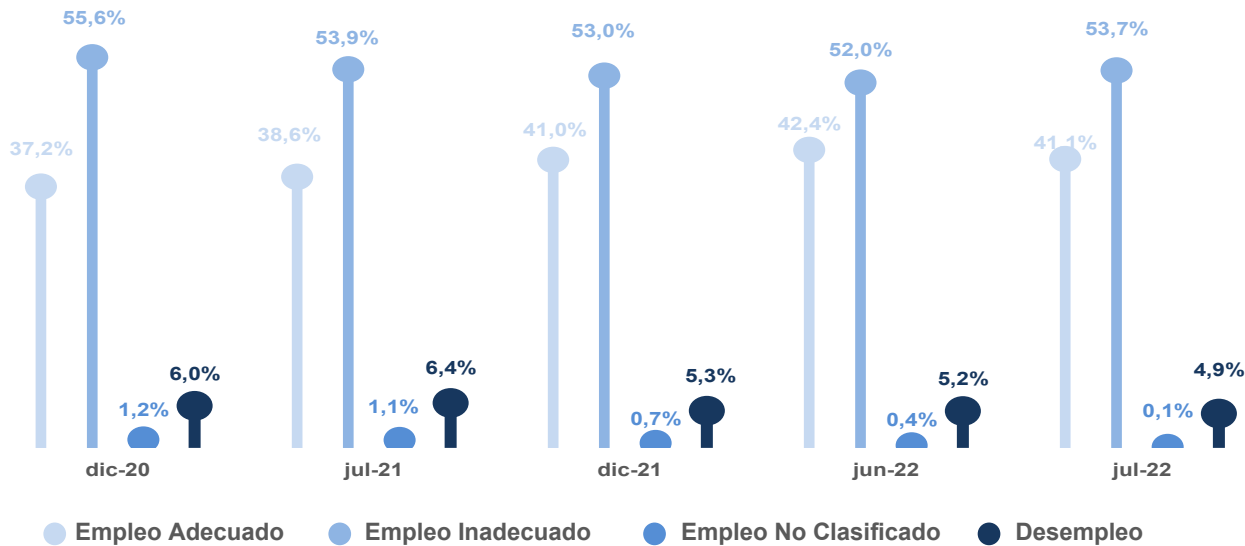

## • CLASIFICACIÓN DEL MERCADO LABORAL RURAL- % de part. de la PEA rural

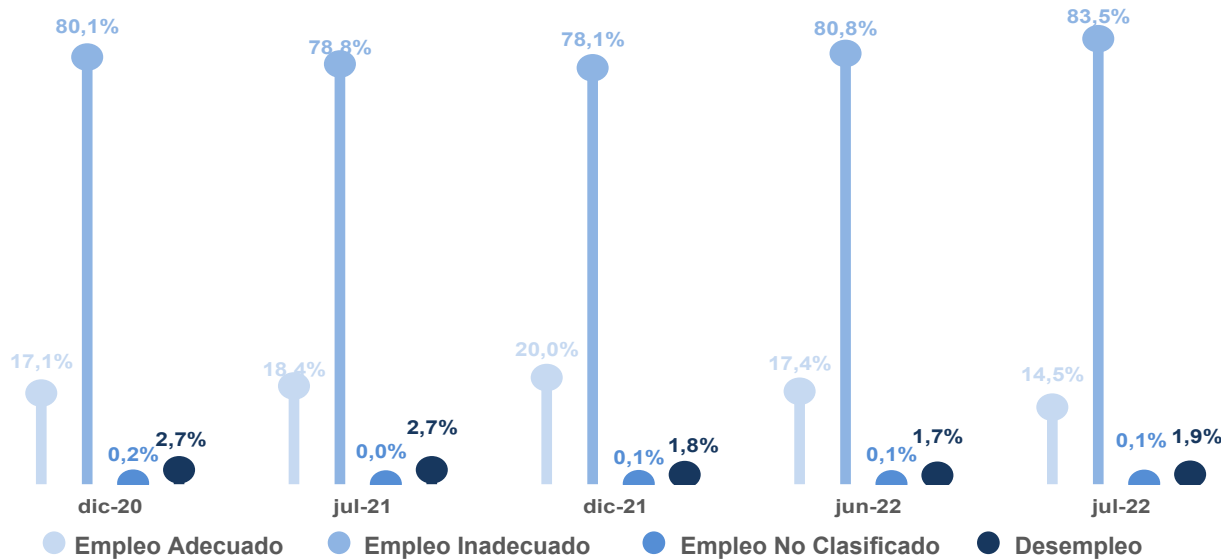

FUENTE: INEC

## Nivel de instrucción PEA nacional

	Ninguno	206 mil
	Educación Básica	3,5 MM*
	Educación Media / Bachillerato	3,1 MM
	Superior	1,8 MM

\*MM: Millones



# Mercado laboral - julio 2022

## SITUACIÓN DE EMPLEABILIDAD MENSUAL POR SECTORES

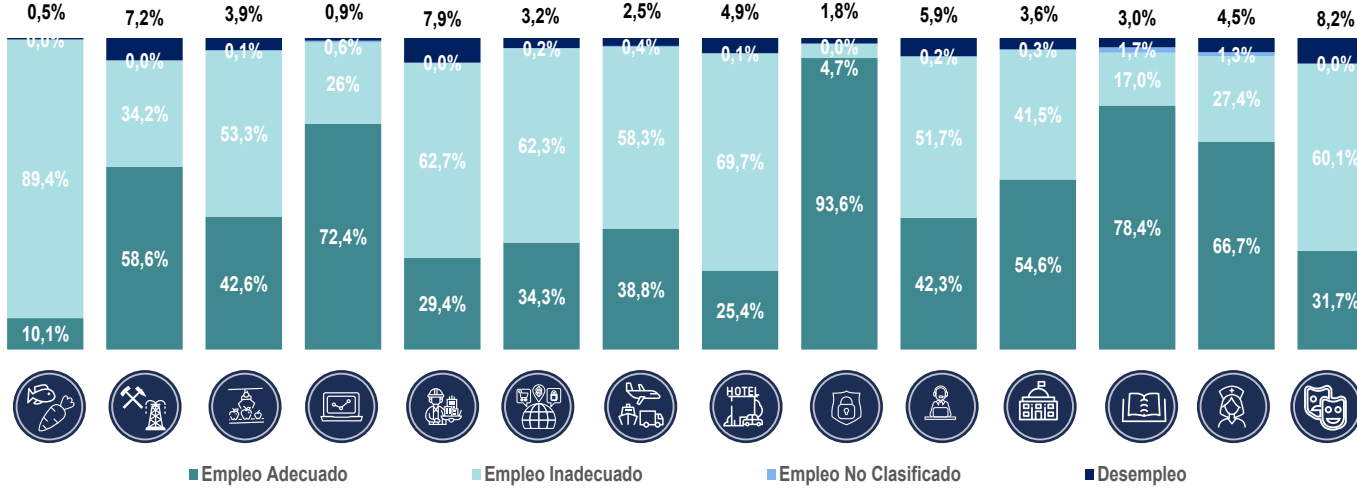

## EMPLEO TOTAL<sup>1</sup> - participación por sector en relación a la PEA

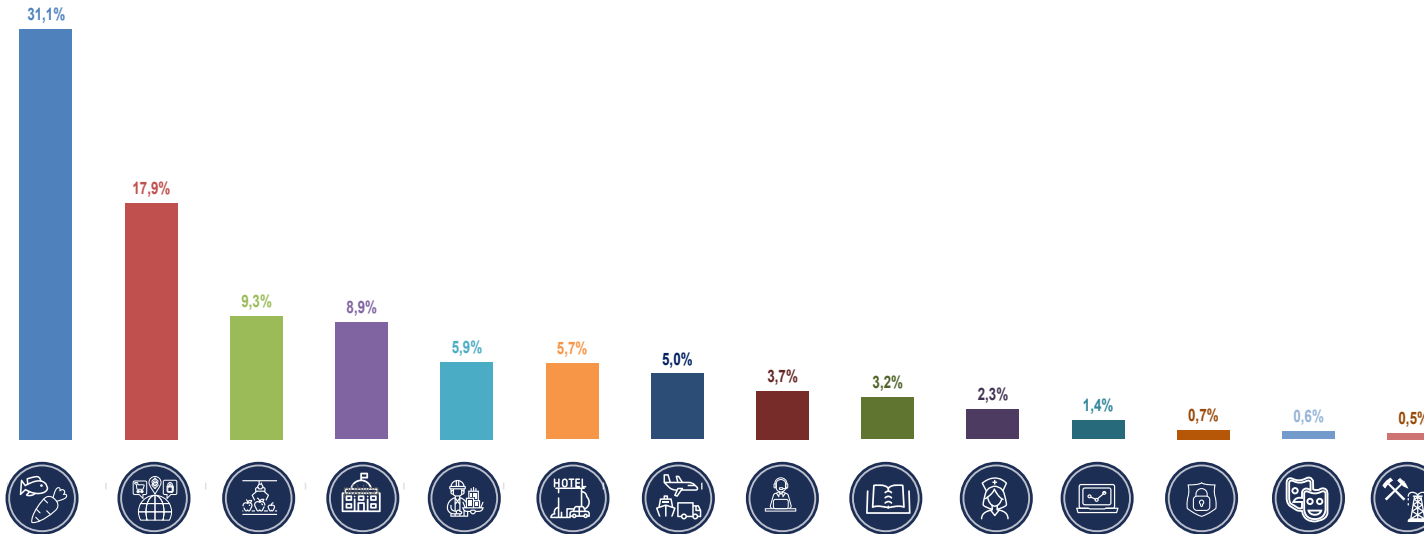

FUENTE: INEC

1. Empleo Total: Empleo Pleno/Adecuado, Empleo Inadecuado y Empleo No Clasificado  
 2. Letras de las familias a nivel CIU que agrupa cada uno de los sectores

## Sectores agrupados

CIU<sup>2</sup>

Agricultura, Silvicultura, Ganadería y Pesca

A

Petróleo y minería

B

Manufactura

C

Suministros básicos y telecomunicaciones

D-E-J

Construcción e inmobiliarias

F-L

Comercio

G

Transporte y almacenamiento

H

Alojamiento y comidas

I

Financieras y seguros

K

Actividades profesionales

M-T

Servicios y administración pública

N-O-S

Enseñanza

P

Salud

Q

Arte y entretenimiento

R

DATOS

# Ventas y Recaudación

AGOSTO 2022





# Ventas a nivel nacional - junio 2022

## • VENTAS NETAS<sup>1</sup> USD Millones<sup>2</sup>- % de variación

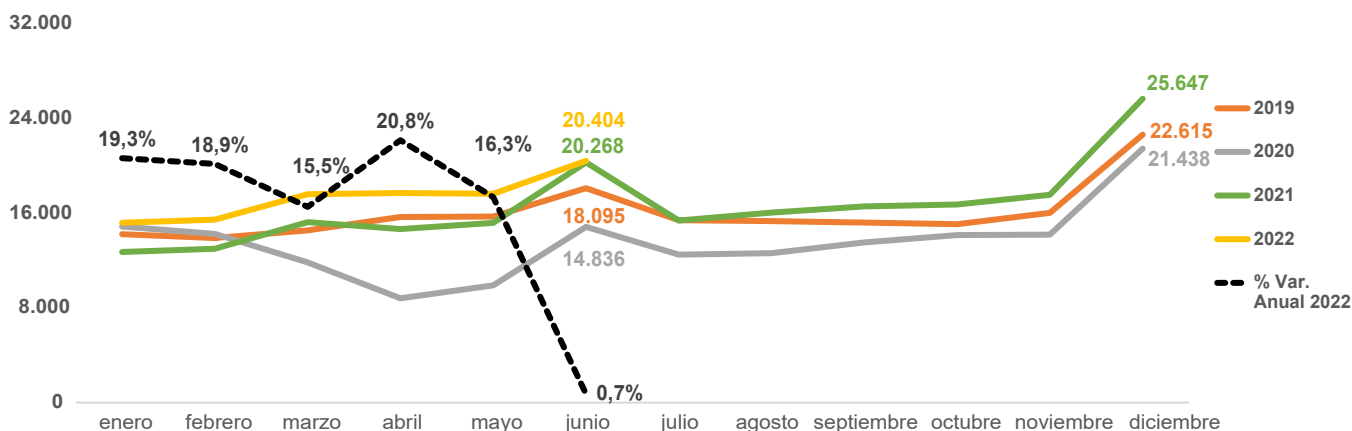

## • EVOLUCIÓN VENTAS NACIONALES USD Millones - % de variación

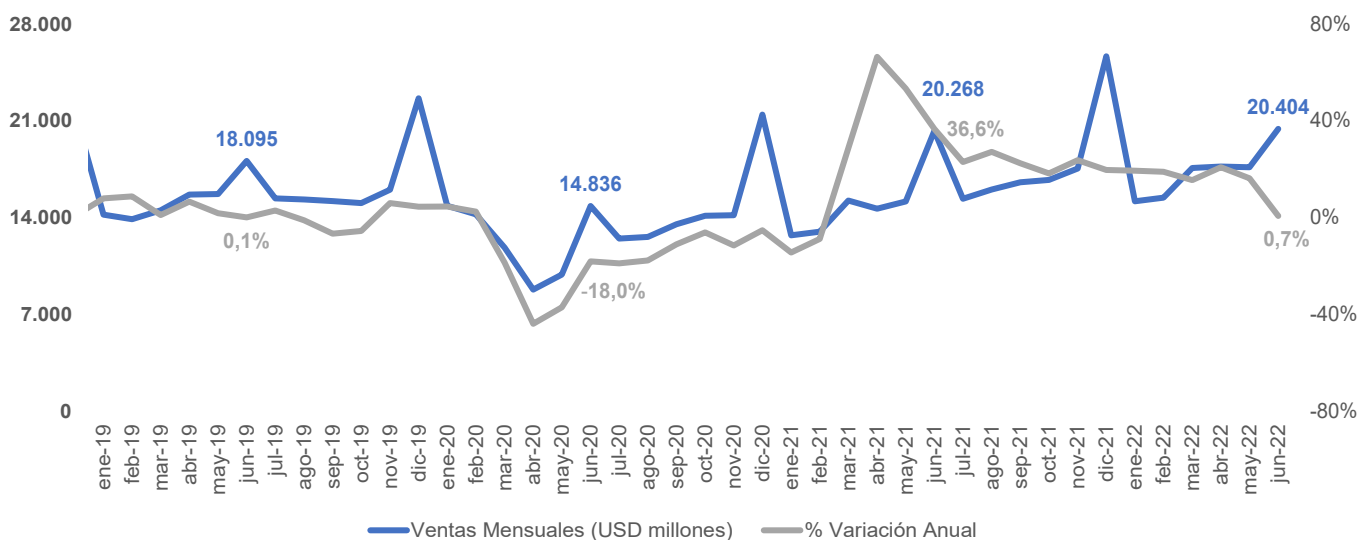

FUENTE: SRI

1. Los valores de las ventas incluye variables de ventas netas nacionales y exportaciones. Incluye Sector Privado, Sector Público, Sector de EPS. La participación de ventas por tipo de contribuyente al 2021 fue: Privado 90%, Público 9%, EPS 1%.

2. Fecha de consulta de ventas: 10/08/2022

3. Demás sectores incluye: Construcción e inmobiliaria, Suministros básicos y Telecomunicaciones, Alojamiento y comidas, Financieras y seguros, Actividades profesionales, Servicios y Adm. Pública, Enseñanza, Salud, Arte y entretenimiento

## • RESUMEN - USD Millones

Resumen	ene-dic 2020	ene-dic 2021	%Var. Anual
Ventas netas	162.845	198.878	22,1%

Resumen	ene-jun 2021	ene-jun 2022	%Var. Anual
Ventas netas	91.016	103.932	14,2%

## • Ventas Nacionales Totales por Sector % de participación - Jun 2022

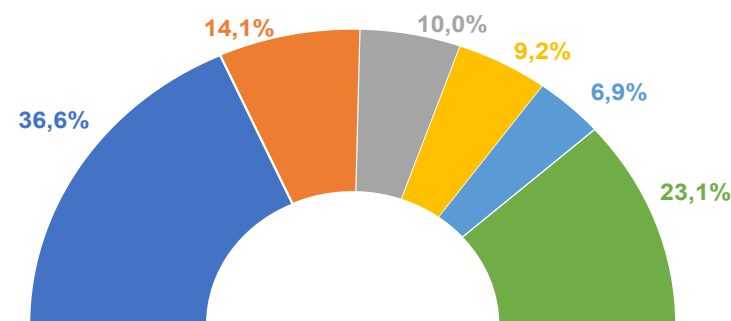

**Comercio:** USD 7.472 millones

**Manufactura:** USD 2.881 millones

**Agro. Ganad. Silvi. y Pesca:**

USD 2.048 millones

**Petróleos y minas:** USD 1.879 millones

**Transporte y almacenamiento:**

USD 1.412 millones

**Demás sectores<sup>3</sup>:** USD 4.712 millones







# Mapa de ventas y exportaciones por provincia<sup>3</sup> enero - junio 2022

-  Ventas Locales<sup>1</sup>
-  Exportaciones<sup>2</sup>
-  Var. Anual<sup>4</sup>

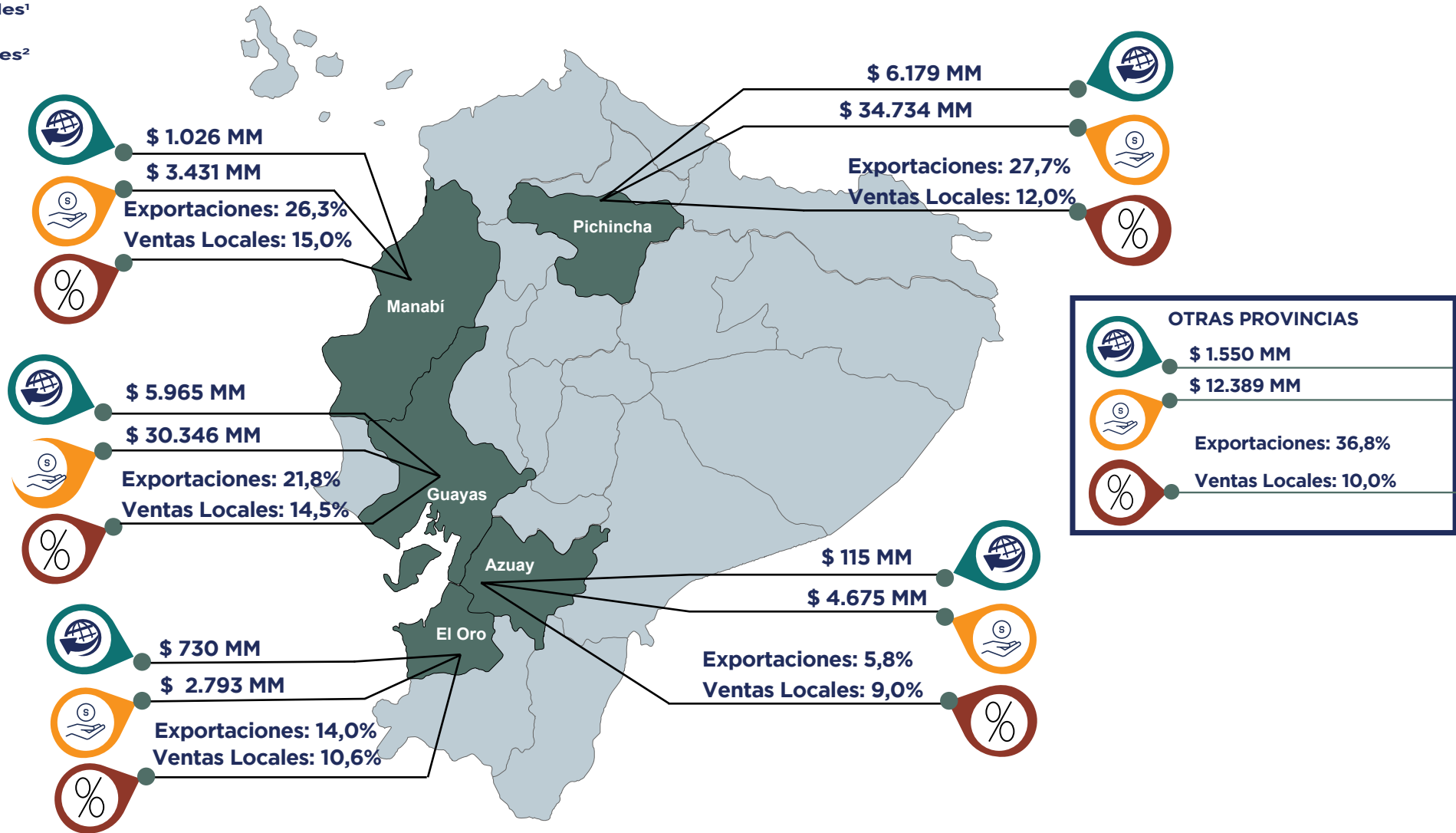

FUENTE: SRI

1. Ventas locales, hace referencia a las cuentas 411 413 y 415 del formulario 104 del SRI. Estas son las ventas de productos por RUC, lo que evita tener ventas de bienes usados en la producción como maquinaria entre otros.  
2. Exportaciones hace referencia a las cuentas 417 y 418 del formulario 104 del SRI, se seleccionan estas cuentas porque son las exportaciones de productos por RUC, lo que evita tener ventas de bienes usados en la producción como por ejemplo maquinarias. Exportaciones toma en cuenta los valores reportados por el formulario 104 del SRI, por lo que los valores difieren a los reportes del Banco Central del Ecuador  
3. El criterio de selección para las 5 provincias se debe a que la suma de Ventas locales y Exportaciones representa el 86% del total general  
4. El valor hace referencia al porcentaje de variación con relación al periodo del año anterior.





# Ventas por actividad económica - junio 2022

## • VENTAS NETAS<sup>1</sup> - USD Millones

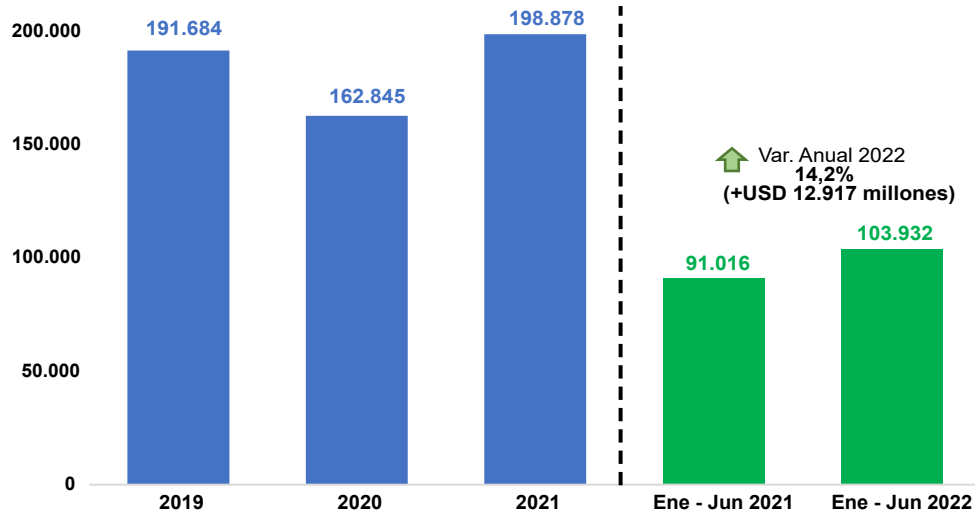

## • VENTAS LOCALES Y EXPORTACIONES - USD Millones

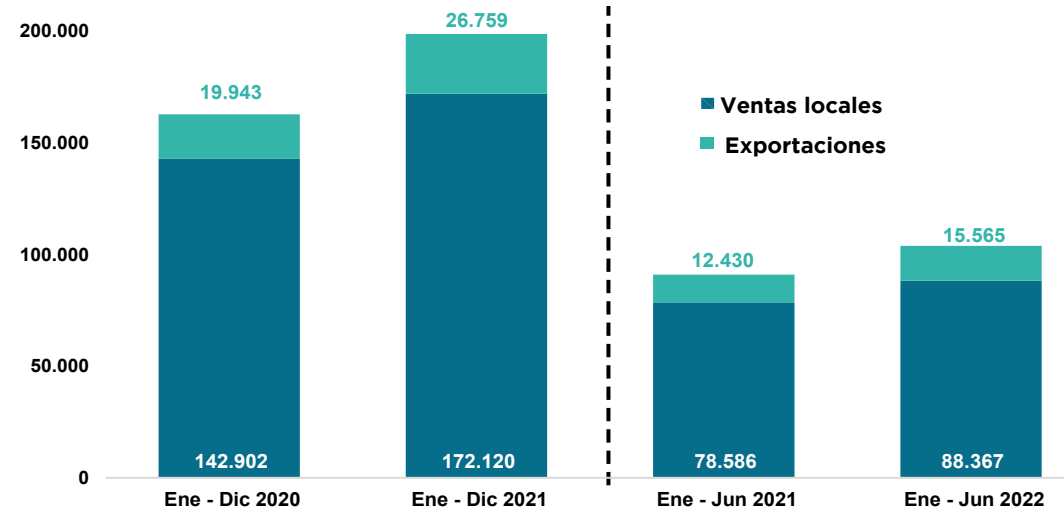

## • VENTAS NETAS POR ACTIVIDAD ECONÓMICA- % participación con relación a total ventas nacionales

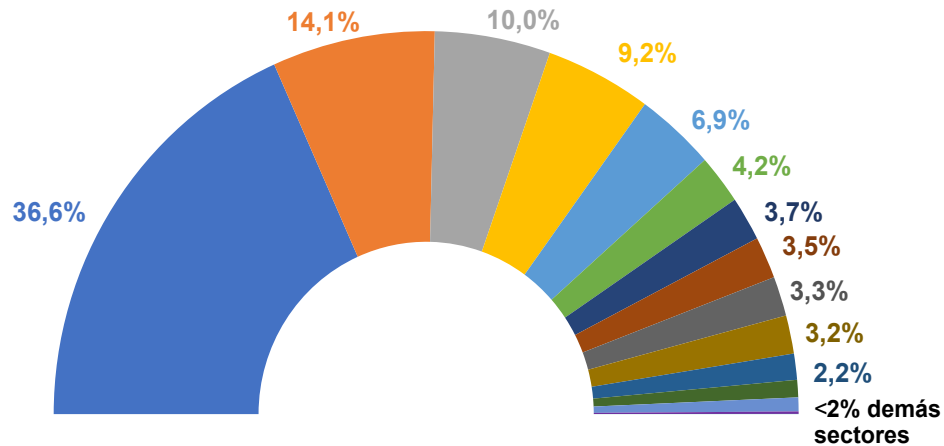

- Comercio
- Manufactura
- Petróleo y minería
- Agricultura, Silvicultura, Ganadería y Pesca
- Suministros básicos y telecomunicaciones
- Transporte y almacenamiento
- Servicios y administración pública
- Construcción e inmobiliarias
- Actividades profesionales
- Financieras y seguros
- Salud
- Alojamiento y comidas
- Enseñanza
- Arte y entretenimiento

FUENTE: SRI.

1. Ventas Netas toma las cuentas: 411,413,415, 417, 418 del Formulario 104 del SR



# Mapa de calor de ventas<sup>1</sup> - junio 2022

## • VENTAS NETAS MENSUALES<sup>2</sup> - % Var. Anual

ACTIVIDADES ECONÓMICAS	2019												2020												2021												2022						%Var Anual - Junio 2022
	1	2	3	4	5	6	7	8	9	10	11	12	1	2	3	4	5	6	7	8	9	10	11	12	1	2	3	4	5	6	7	8	9	10	11	12	1	2	3	4	5	6	
AGRI., GAN., SILV. Y PESC.	[Heatmap]												[Heatmap]												[Heatmap]												[Heatmap]						4,2%
PETRÓLEO Y MINERÍA	[Heatmap]												[Heatmap]												[Heatmap]												[Heatmap]						17,6%
MANUFACTURA	[Heatmap]												[Heatmap]												[Heatmap]												[Heatmap]						-3,2%
COMERCIO	[Heatmap]												[Heatmap]												[Heatmap]												[Heatmap]						-2,3%
TRANSPORTE Y ALMACEN.	[Heatmap]												[Heatmap]												[Heatmap]												[Heatmap]						10,8%
CONSTRUCCIÓN E INMOB.	[Heatmap]												[Heatmap]												[Heatmap]												[Heatmap]						3,7%
SALUD	[Heatmap]												[Heatmap]												[Heatmap]												[Heatmap]						-13,8%
FINANCIERAS Y SEGUROS	[Heatmap]												[Heatmap]												[Heatmap]												[Heatmap]						19,0%
ACTIVIDADES PROFESIONALES	[Heatmap]												[Heatmap]												[Heatmap]												[Heatmap]						-10,7%
SERV. Y ADMIN. PÚBLICA	[Heatmap]												[Heatmap]												[Heatmap]												[Heatmap]						-0,5%
SUM. BÁSICOS Y TELECOM.	[Heatmap]												[Heatmap]												[Heatmap]												[Heatmap]						-1,3%
ENSEÑANZA	[Heatmap]												[Heatmap]												[Heatmap]												[Heatmap]						4,8%
ALOJAMIENTO Y COMIDAS	[Heatmap]												[Heatmap]												[Heatmap]												[Heatmap]						3,9%
ARTE Y ENTRETENIMIENTO	[Heatmap]												[Heatmap]												[Heatmap]												[Heatmap]						19,2%
SIN CIU	[Heatmap]												[Heatmap]												[Heatmap]												[Heatmap]						2,4%

## • VENTAS NETAS ACUMULADAS<sup>3</sup> - % Var. Anual

ACTIVIDADES ECONÓMICAS	2019												2020												2021												2022						%Var Anual - Junio 2022
	1	2	3	4	5	6	7	8	9	10	11	12	1	2	3	4	5	6	7	8	9	10	11	12	1	2	3	4	5	6	7	8	9	10	11	12	1	2	3	4	5	6	
AGRI., GAN., SILV. Y PESC.	[Heatmap]												[Heatmap]												[Heatmap]												[Heatmap]						20,7%
PETRÓLEO Y MINERÍA	[Heatmap]												[Heatmap]												[Heatmap]												[Heatmap]						42,6%
MANUFACTURA	[Heatmap]												[Heatmap]												[Heatmap]												[Heatmap]						18,4%
COMERCIO	[Heatmap]												[Heatmap]												[Heatmap]												[Heatmap]						15,2%
TRANSPORTE Y ALMACEN.	[Heatmap]												[Heatmap]												[Heatmap]												[Heatmap]						24,3%
CONSTRUCCIÓN E INMOB.	[Heatmap]												[Heatmap]												[Heatmap]												[Heatmap]						13,8%
SALUD	[Heatmap]												[Heatmap]												[Heatmap]												[Heatmap]						0,7%
FINANCIERAS Y SEGUROS	[Heatmap]												[Heatmap]												[Heatmap]												[Heatmap]						16,1%
ACTIVIDADES PROFESIONALES	[Heatmap]												[Heatmap]												[Heatmap]												[Heatmap]						9,5%
SERV. Y ADMIN. PÚBLICA	[Heatmap]												[Heatmap]												[Heatmap]												[Heatmap]						19,4%
SUM. BÁSICOS Y TELECOM.	[Heatmap]												[Heatmap]												[Heatmap]												[Heatmap]						5,3%
ENSEÑANZA	[Heatmap]												[Heatmap]												[Heatmap]												[Heatmap]						8,6%
ALOJAMIENTO Y COMIDAS	[Heatmap]												[Heatmap]												[Heatmap]												[Heatmap]						31,0%
ARTE Y ENTRETENIMIENTO	[Heatmap]												[Heatmap]												[Heatmap]												[Heatmap]						32,4%
SIN CIU	[Heatmap]												[Heatmap]												[Heatmap]												[Heatmap]						23,9%

FUENTE: SRI

- Los mapas de calor muestran la evolución de las variaciones del valor mensual de las ventas, en relación con el valor del mismo mes del año anterior. El color de cada mes está representado según el percentil de los datos. Celdas rojas: percentil 10, Celdas naranjas y amarillas: percentil 50 y Celdas verdes: percentil 90.
- El mapa de calor ventas mensuales analiza la variación del valor de ventas de cada mes individualmente, con relación al mismo mes del año anterior.
- El mapa de calor ventas acumuladas analiza la variación del valor de ventas de cada mes acumulado 12 periodos, con relación al valor acumulado 12 periodos del año anterior.





# Recaudación - julio 2022

## RECAUDACIÓN BRUTA NACIONAL<sup>1</sup> - recaudación mensual

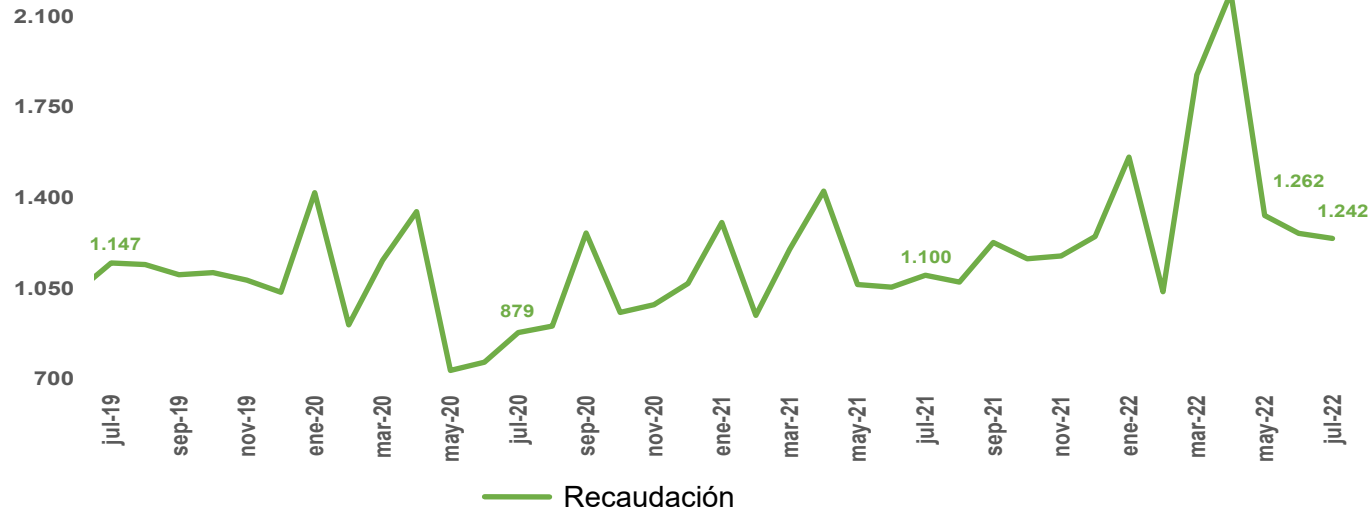

## RECAUDACIÓN BRUTA POR SECTOR<sup>2</sup> - Recaudación acumulada enero - julio

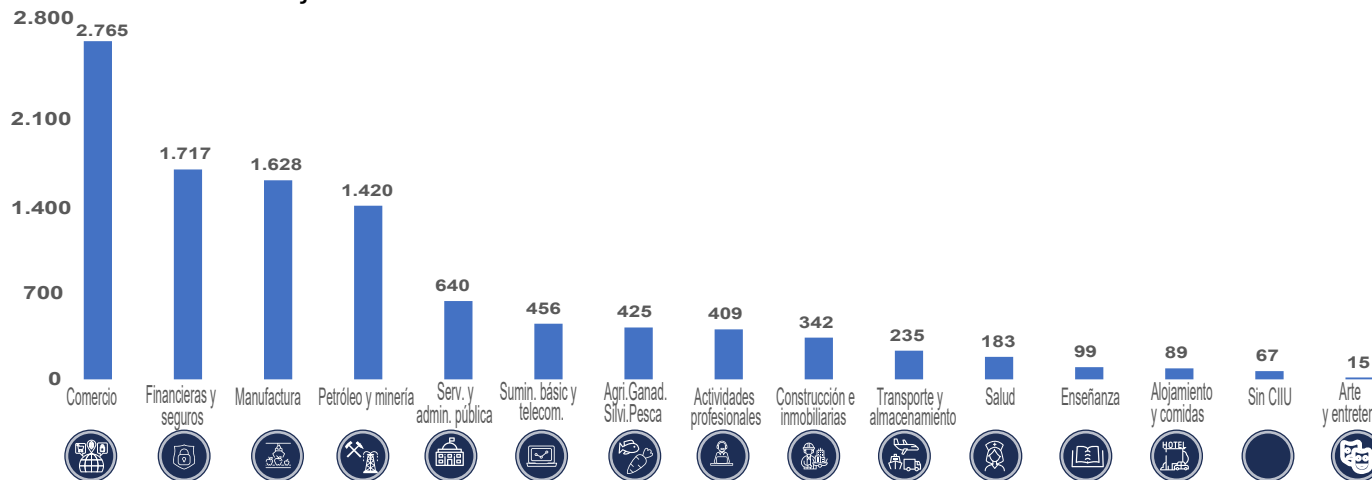

1. Recaudación toma como base los datos publicados en "Recaudación por Actividad Económica" del SRI. Datos actualizados el 16 agosto 2022.  
 2. Se consideran los valores ocasionales reportados por el SRI, que hace referencia a la Contribución Post-Covid de sociedades y personas naturales.

## RESUMEN DE RECAUDACIÓN

USD Millones

RECAUDACIÓN ACUMULADA ENERO - JULIO 2022	USD Millones	% Var. Anual
--	--------------	--------------

Directos	4.922	▲ 23,2%
Impuesto a la Renta	3.486	▲ 26,8%
Impuesto a la Salida de Divisas	757	▲ 14,1%
Otros Directos	679	▲ 16,7%

Indirectos	5.089	▲ 24,2%
IVA Operaciones Internas	3.252	▲ 27,2%
IVA Importaciones	1.332	▲ 26,9%
ICE Operaciones Internas	298	▼ -15,1%
Otros indirectos	207	▲ 46,7%

Recaudación Total Bruta	10.011	▲ 23,7%
Notas de Crédito y Compensación	943	▲ 65,0%
Recaudación Total Efectiva	9.068	▲ 20,6%

# Cifras macroeconómicas y de ventas

Sector Real y Previsiones <sup>1</sup>						
Producto Interno Bruto (PIB) Anual	2017	2018	2019	2020	2021	2022 (prev)
PIB Nominal	104.296	107.562	108.108	99.291	106.166	110.783
PIB Real	70.956	71.871	71.879	66.282	69.089	70.995
Tasas de variación anual t/t-4	2,4%	1,3%	0,0%	-7,8%	3,5%	2,8%
Producto Interno Bruto (PIB) Trimestral	2020.IV	2021.I	2021.II	2021.III	2021.IV	2022.I
PIB Nominal	25.222	25.413	26.207	26.829	27.718	28.397
PIB Real	16.675	16.929	17.299	17.367	17.493	17.564
Tasas de variación anual t/t-4	-6,4%	-4,1%	11,6%	5,5%	4,9%	3,8%
Tasas de variación anual t/t-1	1,3%	1,5%	2,2%	0,4%	0,7%	0,4%

Ventas Actividades Económicas y Empresas <sup>2</sup>						
	jun-21	dic-21	may-22	jun-22	% Variación Mensual	% Variación Anual
Total Ventas	20.268	25.647	17.632	20.404	15,7%	0,7%
Total Compras	9.981	12.596	6.751	8.027	18,9%	-19,6%
Número de Empresas <sup>3</sup>	2017	2018	2019	2020	2021	% Variación Anual
Total de Empresas	1.326.466	1.429.714	1.584.316	1.728.469	1.985.625	14,9%
Microempresas	1.292.878	1.393.181	1.543.738	1.692.027	1.944.634	14,9%
Empresas Pequeñas	19.840	21.644	24.486	22.260	24.648	10,7%
Empresas Medias	10.398	11.236	12.217	10.745	12.317	14,6%
Empresas Grandes	3.350	3.653	3.875	3.437	4.026	17,1%
Indicadores de Coyuntura <sup>4</sup>	jun-21	dic-21	may-22	jun-22	% Variación Mensual	% Variación Anual
Índice de Confianza Empresarial (ICE)	1.481,0	1.542,7	1.601,6	1.596,3	-0,3%	7,8%
Índice de Confianza del Consumidor (ICC)	36,4	34,4	36,3	35,1	-3,3%	-3,6%
	jul-21	dic-21	jul-22	agos-22	% Variación Mensual	% Variación Anual
Riesgo País <sup>5</sup>	779	867	1.266	1.543	21,9%	98,1%

1. FUENTE: BCE

2. FUENTE: SRI, información consultada al 10 de agosto del 2022. Valor en millones de USD

3. Información con corte a diciembre 2021. Se analiza el número de RUCs activos y abiertos que registran ventas en el formulario 104 SRI, y se consideran los establecimientos matriz como el primer establecimiento 001. Incluye RISE, otros y especiales como clase de contribuyente.

4. FUENTE: BCE. Datos a junio 2022

5. FUENTE: BCE. Datos a 23 de agosto 2022

Medido en puntos básicos, cien puntos básicos equivalen a uno porcentual.



# DATOS POR SECTORES

AGOSTO 2022





# Agricultura, silvicultura, ganadería y pesca - junio<sup>1</sup> / julio<sup>2</sup> 2022

## • VENTAS NETAS<sup>5</sup> - %Variación

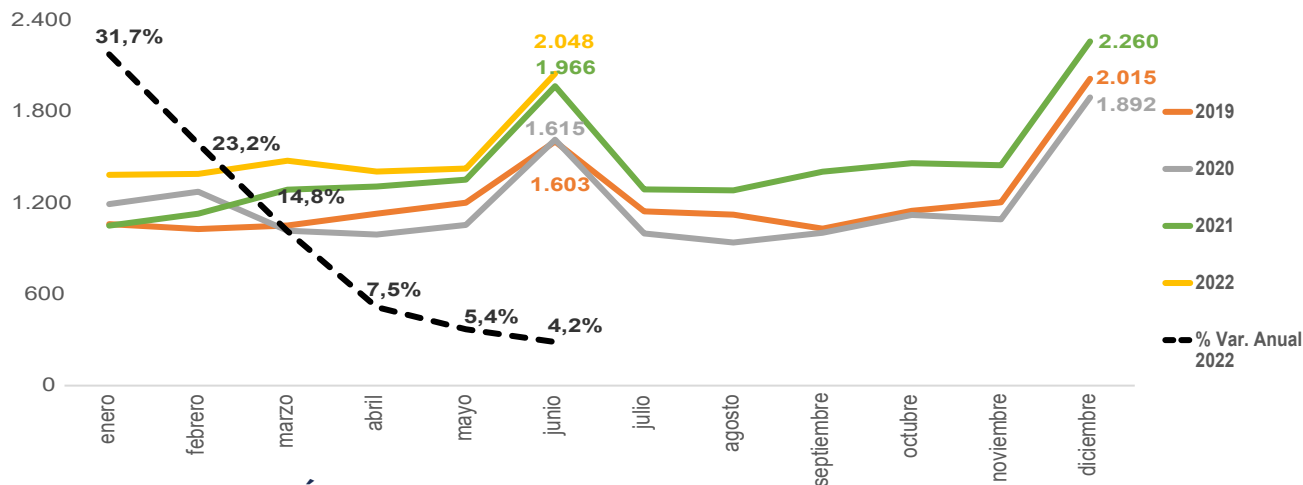

## • RECAUDACIÓN BRUTA<sup>4</sup>

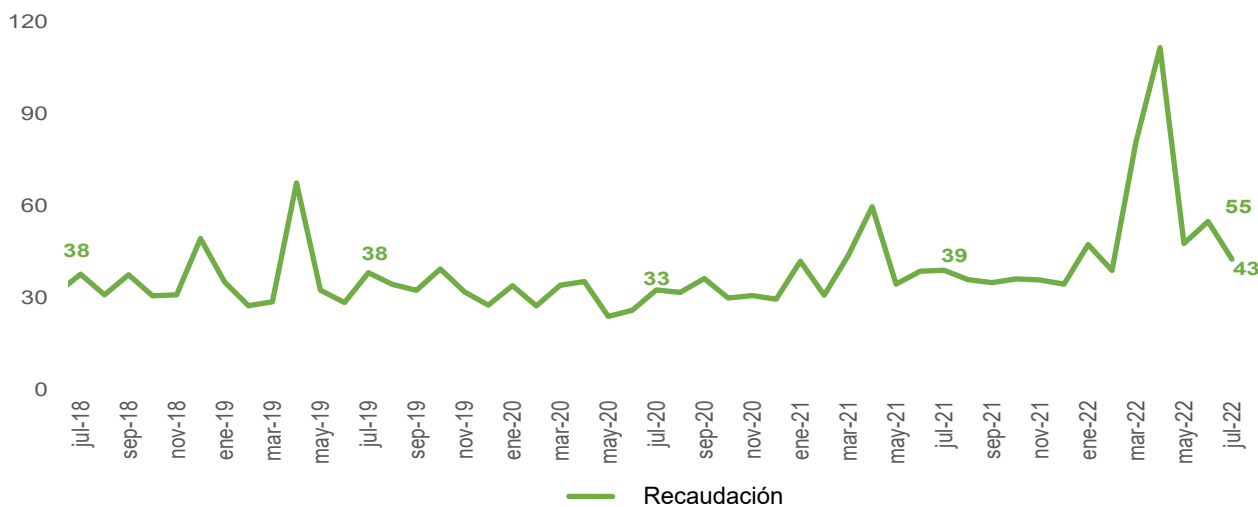

FUENTE: INEC

- Los datos de ventas se presenta con 2 meses de rezago, según los datos disponibles en el SRI a la fecha de publicación de este Boletín.
- Los datos de empleo se presentan a mes vencido de la fecha de publicación del Boletín, según los datos disponibles en el INEC.
- Información con corte a diciembre 2021. Se analiza el número de RUCs activos y abiertos que registran ventas en el formulario 104 SRI, y se consideran los establecimientos matriz como el primer establecimiento 001. Incluye RISE, otros y especiales como clase de contribuyente.
- Recaudación toma como base los datos publicados en "Recaudación por Actividad Económica" del SRI
- Fecha de consulta de cifras de Ventas: 10 de agosto del 2022

## RESUMEN - USD Millones

	Resumen	ene-dic 2020	ene-dic 2021	%Var. Anual
	Ventas netas	14.191	17.235	21,4%

	Resumen	ene-jun 2021	ene-jun 2022	%Var. Anual
	Ventas netas	8.092	9.130	12,8%

## • MERCADO LABORAL- % en relación a la PEA

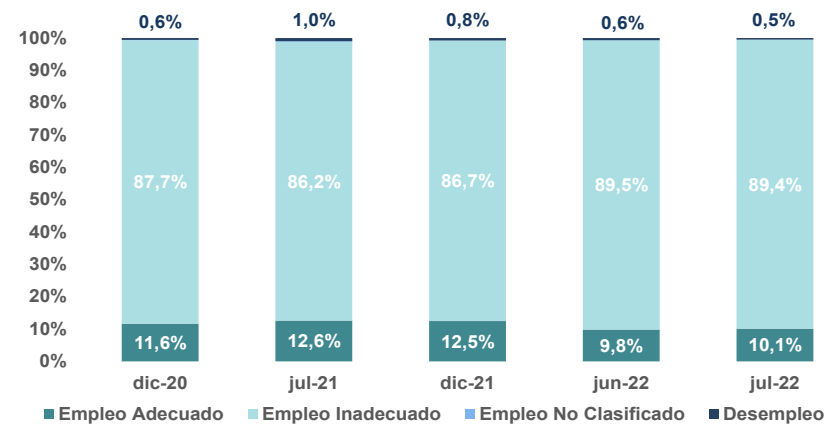

## • EMPRESAS- número de empresas<sup>3</sup>

TOTAL EMPRESAS 2021	178.815	16,7%	%var 2020
Microempresas:	174.480	17,0%	97,6% part.
Pequeña empresa:	2.460	3,2%	1,4% part.
Mediana empresa:	1.450	11,9%	0,8% part.
Gran empresa:	425	14,2%	0,2% part.





# Petróleo y minería - junio<sup>1</sup> / julio<sup>2</sup> 2022

## • VENTAS NETAS<sup>5</sup> - %Variación

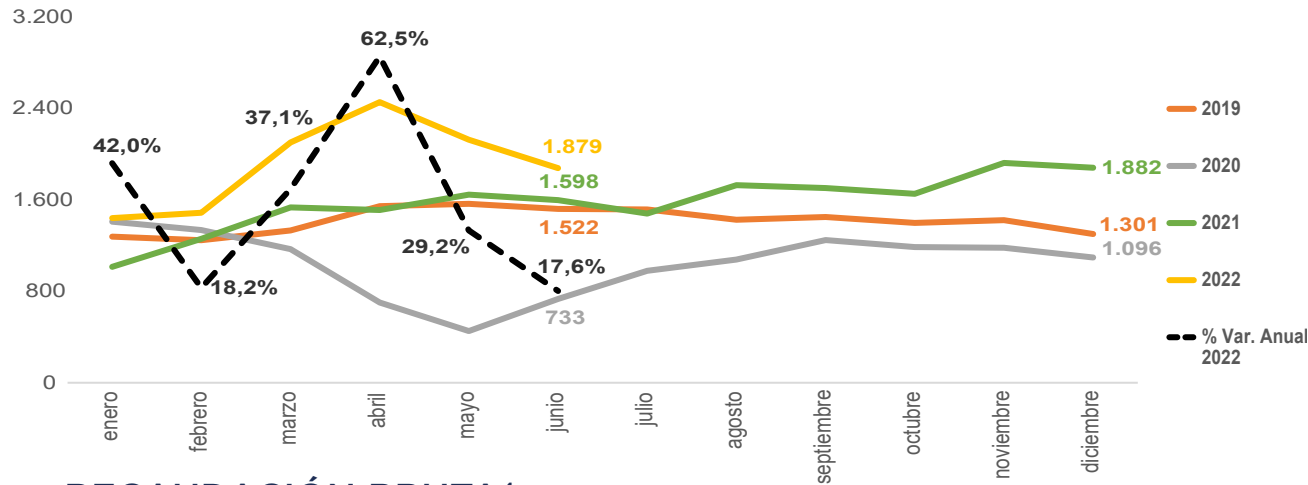

## • RECAUDACIÓN BRUTA<sup>4</sup>



FUENTE: INEC

- Los datos de ventas se presenta con 2 meses de rezago, según los datos disponibles en el SRI a la fecha de publicación de este Boletín.
- Los datos de empleo se presentan a mes vencido de la fecha de publicación del Boletín, según los datos disponibles en el INEC.
- Información con corte a diciembre 2021. Se analiza el número de RUCs activos y abiertos que registran ventas en el formulario 104 SRI, y se consideran los establecimientos matriz como el primer establecimiento 001. Incluye RISE, otros y especiales como clase de contribuyente.
- Recaudación toma como base los datos publicados en "Recaudación por Actividad Económica" del SRI
- Fecha de consulta de cifras de Ventas: 10 de agosto del 2022

## RESUMEN - USD Millones

	Resumen	ene-dic 2020	ene-dic 2021	%Var. Anual
	Ventas netas	12.575	18.938	50,6%

	Resumen	ene-jun 2021	ene-jun 2022	%Var. Anual
	Ventas netas	8.565	11.494	34,2%

## • MERCADO LABORAL - % en relación a la PEA

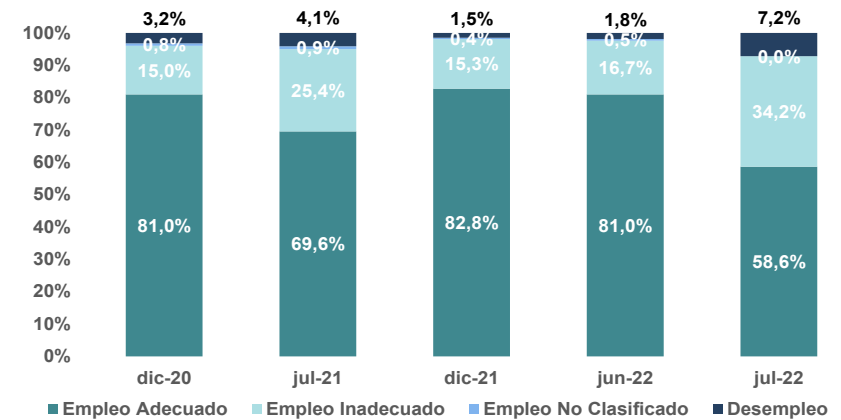

## • EMPRESAS - número de empresas<sup>3</sup>

TOTAL EMPRESAS 2021	4.090	6,9%	%var 2020
Microempresas:	3.731	6,0%	91,2% part.
Pequeña empresa:	160	20,3%	3,9% part.
Mediana empresa:	115	9,5%	2,8% part.
Gran empresa:	84	27,3%	2,1% part.







# Manufactura - junio<sup>1</sup> / julio<sup>2</sup> 2022

## • VENTAS NETAS<sup>5</sup> - %Variación

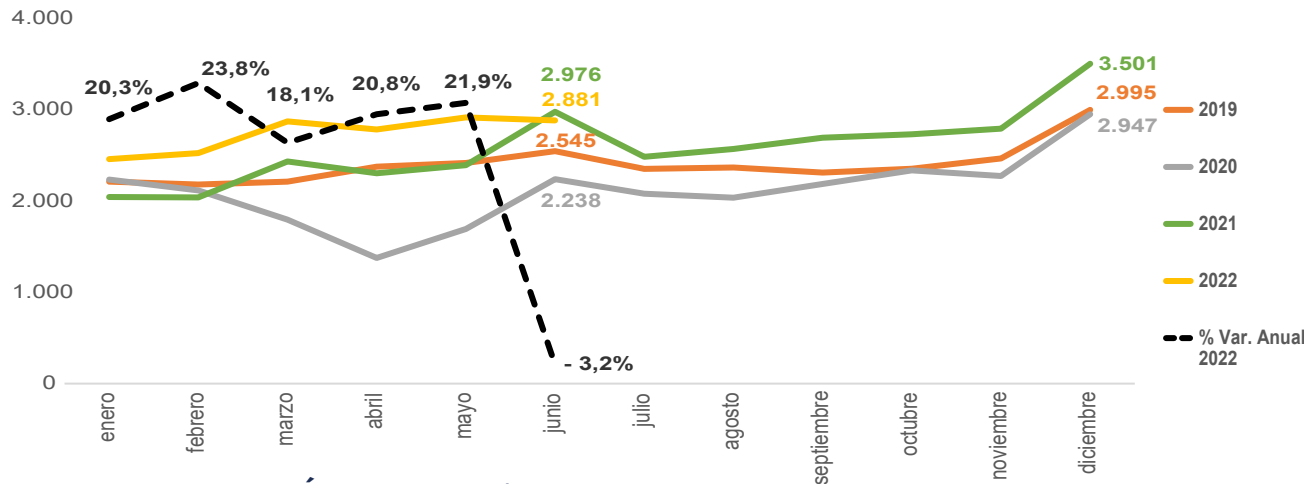

## • RECAUDACIÓN BRUTA<sup>4</sup>

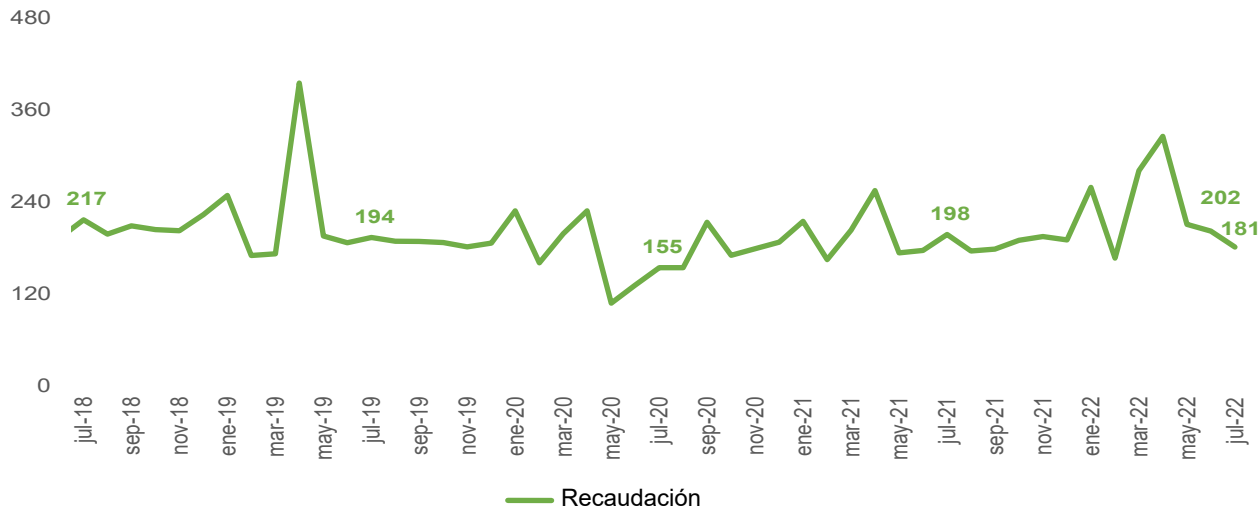

FUENTE: INEC

- Los datos de ventas se presenta con 2 meses de rezago, según los datos disponibles en el SRI a la fecha de publicación de este Boletín.
- Los datos de empleo se presentan a mes vencido de la fecha de publicación del Boletín, según los datos disponibles en el INEC.
- Información con corte a diciembre 2021. Se analiza el número de RUCs activos y abiertos que registran ventas en el formulario 104 SRI, y se consideran los establecimientos matriz como el primer establecimiento 001. Incluye RISE, otros y especiales como clase de contribuyente.
- Recaudación toma como base los datos publicados en "Recaudación por Actividad Económica" del SRI
- Fecha de consulta de cifras de Ventas: 10 de agosto del 2022

## RESUMEN - USD Millones

	Resumen	ene-dic 2020	ene-dic 2021	%Var. Anual
	Ventas netas	25.299	30.944	22,3%

	Resumen	ene-jun 2021	ene-jun 2022	%Var. Anual
	Ventas netas	14.180	16.426	15,8%

## • MERCADO LABORAL - % en relación a la PEA

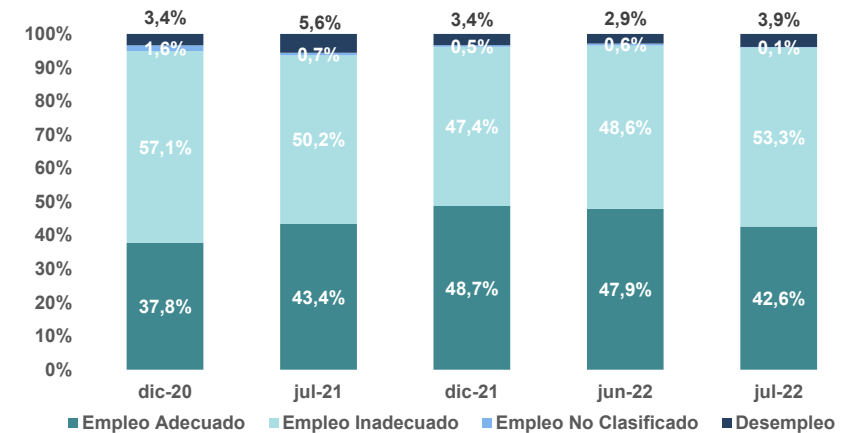

## • EMPRESAS- número de empresas<sup>3</sup>

TOTAL EMPRESAS 2021	149.866	11,5%	97,6%
		%var 2020	% part.
Microempresas:	146.209	11,5%	97,6%
Pequeña empresa:	1.886	8,9%	1,3%
Mediana empresa:	1.141	12,3%	0,7%
Gran empresa:	630	10,3%	0,4%





# Suministros básicos y telecomunicaciones - junio<sup>1</sup> / julio<sup>2</sup> 2022

## • VENTAS NETAS<sup>5</sup> - %Variación

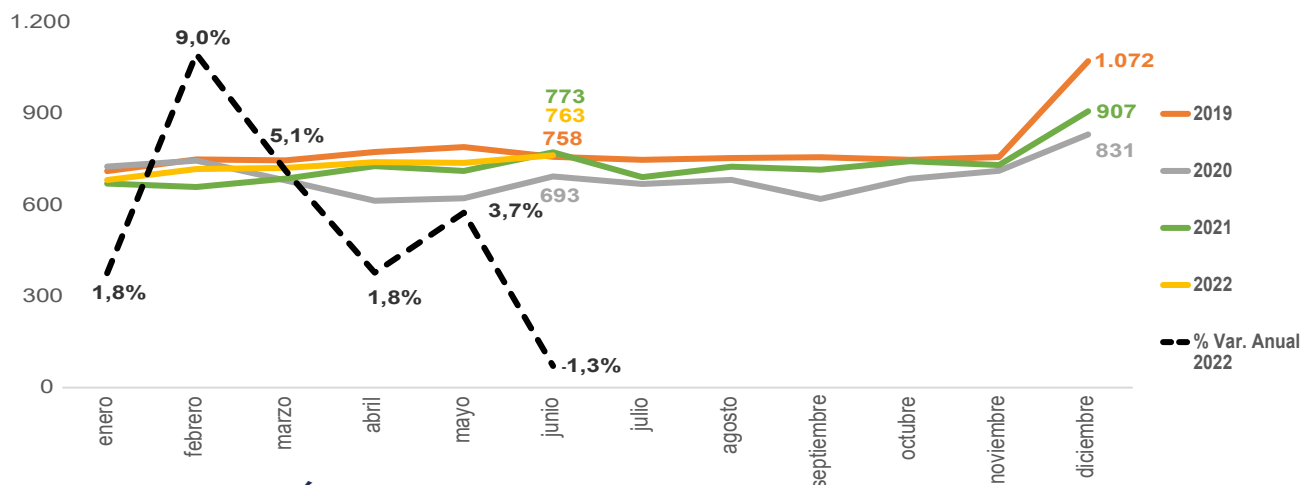

## • RECAUDACIÓN BRUTA<sup>4</sup>



FUENTE: INEC

- Los datos de ventas se presenta con 2 meses de rezago, según los datos disponibles en el SRI a la fecha de publicación de este Boletín.
- Los datos de empleo se presentan a mes vencido de la fecha de publicación del Boletín, según los datos disponibles en el INEC.
- Información con corte a diciembre 2021. Se analiza el número de RUCs activos y abiertos que registran ventas en el formulario 104 SRI, y se consideran los establecimientos matriz como el primer establecimiento 001. Incluye RISE, otros y especiales como clase de contribuyente.
- Recaudación toma como base los datos publicados en "Recaudación por Actividad Económica" del SRI
- Fecha de consulta de cifras de Ventas: 10 de agosto del 2022

## RESUMEN - USD Millones

	Resumen	ene-dic 2020	ene-dic 2021	%Var. Anual
	Ventas netas	8.278	8.739	5,6%

	Resumen	ene-jun 2021	ene-jun 2022	%Var. Anual
	Ventas netas	4.226	4.361	3,2%

## • MERCADO LABORAL - % en relación a la PEA

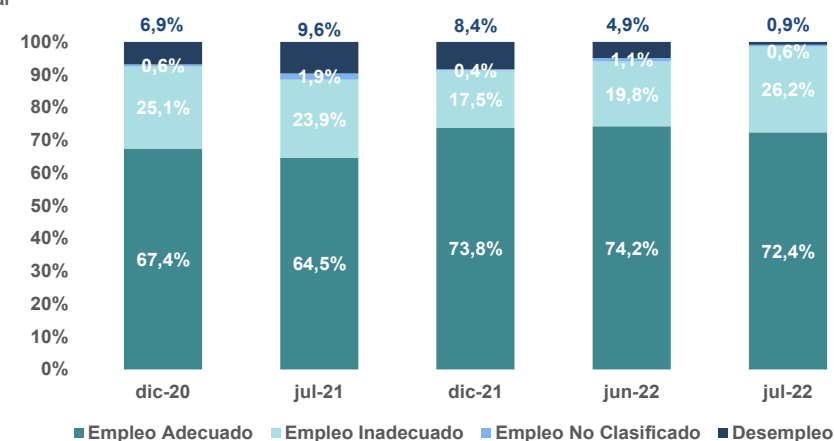

## • EMPRESAS - número de empresas<sup>3</sup>

TOTAL EMPRESAS 2021	24.839	12,5%	%var 2020
Microempresas:	23.850	12,4%	96,0% part.
Pequeña empresa:	601	12,1%	2,4% part.
Mediana empresa:	276	23,8%	1,1% part.
Gran empresa:	112	10,9%	0,5% part.





# Construcción e inmobiliarias - junio<sup>1</sup> / julio<sup>2</sup> 2022

## • VENTAS NETAS<sup>5</sup> - %Variación

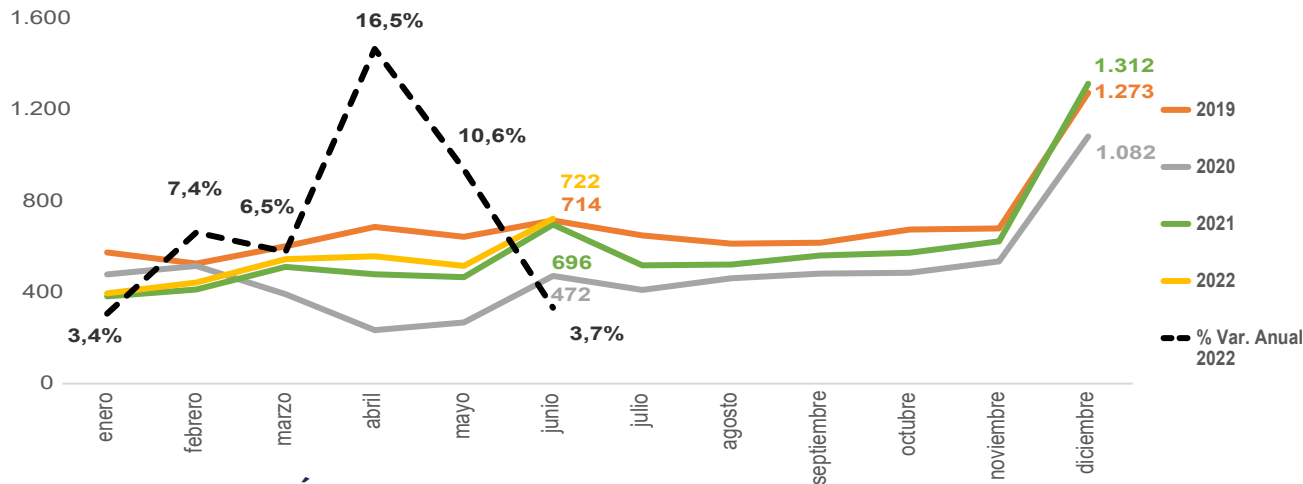

## • RECAUDACIÓN BRUTA

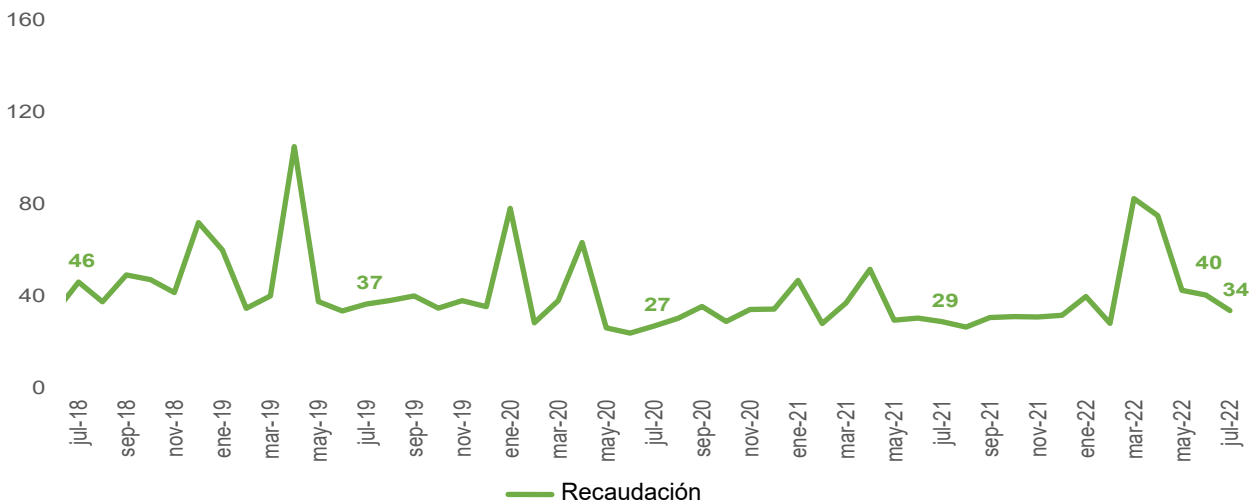

FUENTE: INEC

- Los datos de ventas se presenta con 2 meses de rezago, según los datos disponibles en el SRI a la fecha de publicación de este Boletín.
- Los datos de empleo se presentan a mes vencido de la fecha de publicación del Boletín, según los datos disponibles en el INEC.
- Información con corte a diciembre 2021. Se analiza el número de RUCs activos y abiertos que registran ventas en el formulario 104 SRI, y se consideran los establecimientos matriz como el primer establecimiento 001. Incluye RISE, otros y especiales como clase de contribuyente.
- Recaudación toma como base los datos publicados en "Recaudación por Actividad Económica" del SRI
- Fecha de consulta de cifras de Ventas: 10 de agosto del 2022

## RESUMEN - USD Millones

	Resumen	ene-dic 2020	ene-dic 2021	%Var. Anual
💰	Ventas netas	5.815	7.055	21,3%

	Resumen	ene-jun 2021	ene-jun 2022	%Var. Anual
💰	Ventas netas	2.946	3.177	7,8%

## • MERCADO LABORAL - % en relación a la PEA

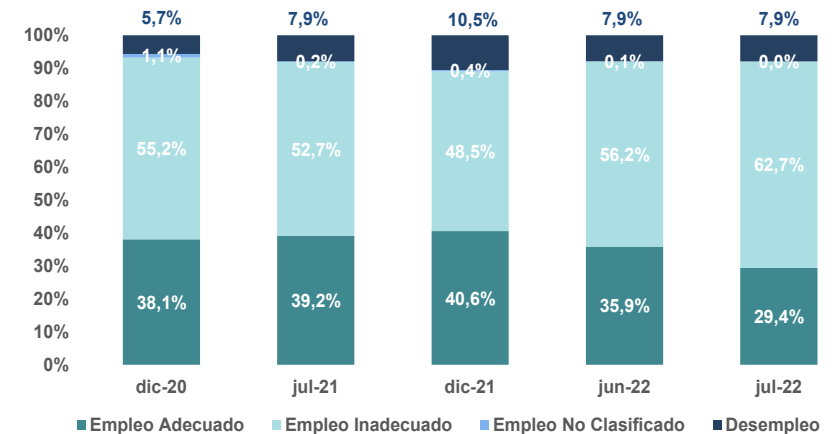

## • EMPRESAS- número de empresas<sup>3</sup>

TOTAL EMPRESAS 2021	<b>141.436</b>	<b>9,23%</b> %var 2020
---------------------	----------------	---------------------------

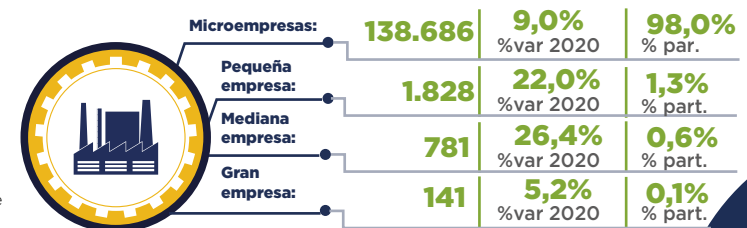



# Comercio - junio<sup>1</sup> / julio<sup>2</sup> 2022

## • VENTAS NETAS<sup>5</sup> - %Variación

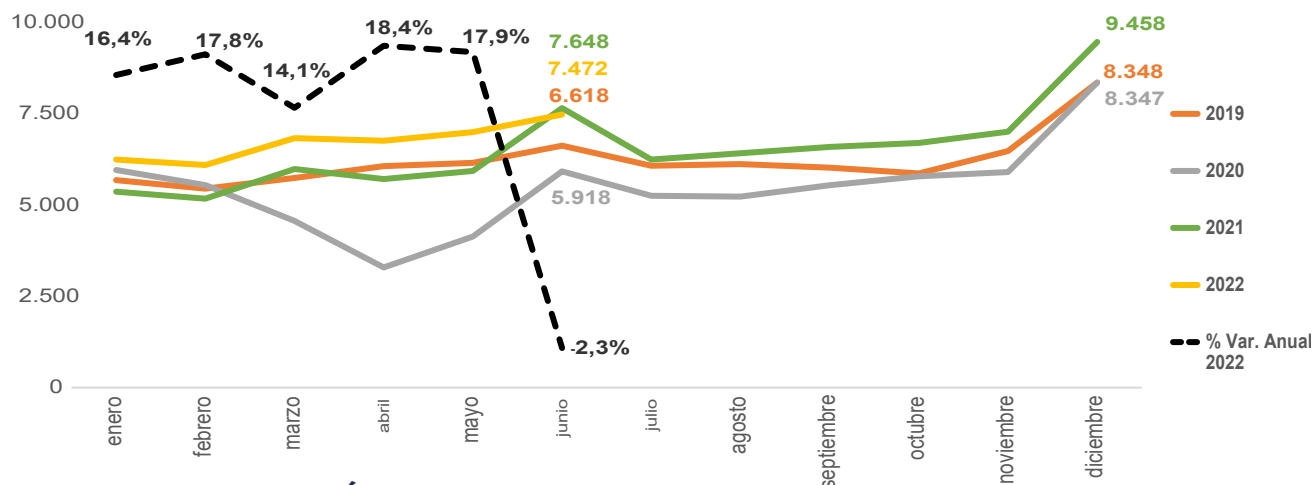

## • RECAUDACIÓN BRUTA<sup>4</sup>

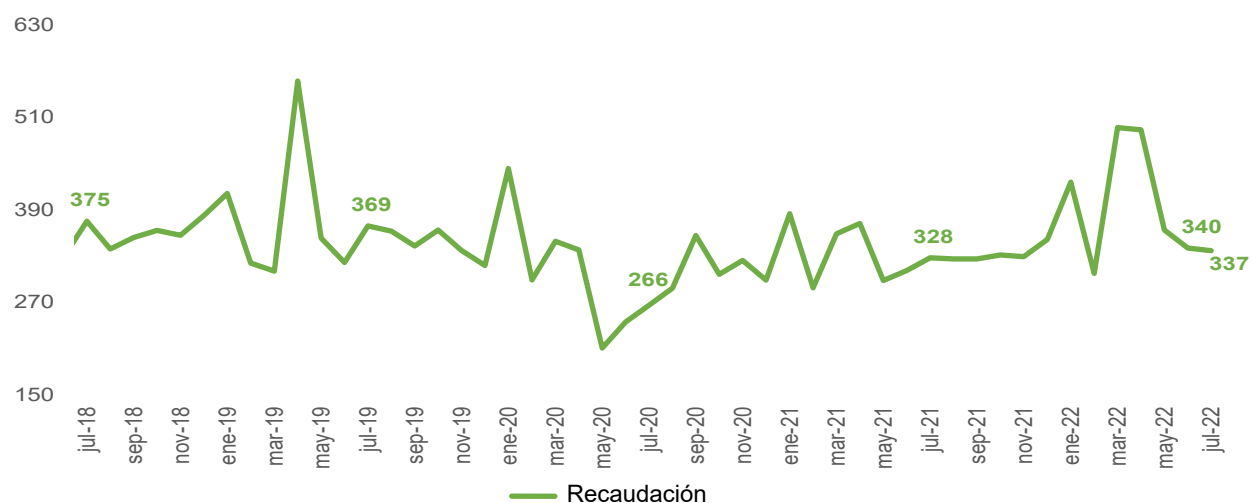

FUENTE: INEC

- Los datos de ventas se presenta con 2 meses de rezago, según los datos disponibles en el SRI a la fecha de publicación de este Boletín.
- Los datos de empleo se presentan a mes vencido de la fecha de publicación del Boletín, según los datos disponibles en el INEC.
- Información con corte a diciembre 2021. Se analiza el número de RUCs activos y abiertos que registran ventas en el formulario 104 SRI, y se consideran los establecimientos matriz como el primer establecimiento 001. Incluye RISE, otros y especiales como clase de contribuyente.
- Recaudación toma como base los datos publicados en "Recaudación por Actividad Económica" del SRI
- Fecha de consulta de cifras de Ventas: 10 de agosto del 2022

## RESUMEN - USD Millones

	Resumen	ene-dic 2020	ene-dic 2021	%Var. Anual
	Ventas netas	65.436	78.188	19,5%

	Resumen	ene-jun 2021	ene-jun 2022	%Var. Anual
	Ventas netas	35.798	40.379	12,8%

## • MERCADO LABORAL - % en relación a la PEA

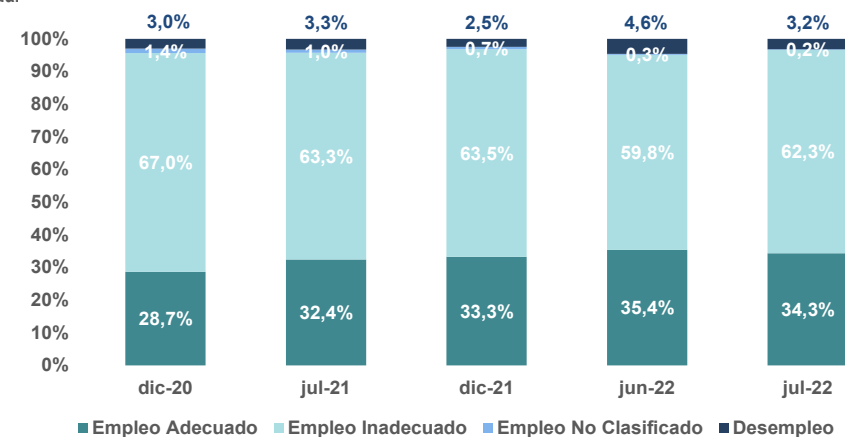

## • EMPRESAS - número de empresas<sup>3</sup>

TOTAL EMPRESAS 2021	577.921	16,9%	%var 2020
<b>Microempresas:</b>	<b>560.419</b>	<b>17,2%</b>	<b>97,0%</b> % part.
<b>Pequeña empresa:</b>	<b>10.125</b>	<b>5,7%</b>	<b>1,8%</b> % part.
<b>Mediana empresa:</b>	<b>5.571</b>	<b>12,8%</b>	<b>0,9%</b> % part.
<b>Gran empresa:</b>	<b>1.806</b>	<b>20,6%</b>	<b>0,3%</b> % part.





# Transporte y almacenamiento - junio<sup>1</sup> / julio<sup>2</sup> 2022

## • VENTAS NETAS<sup>5</sup> - %Variación

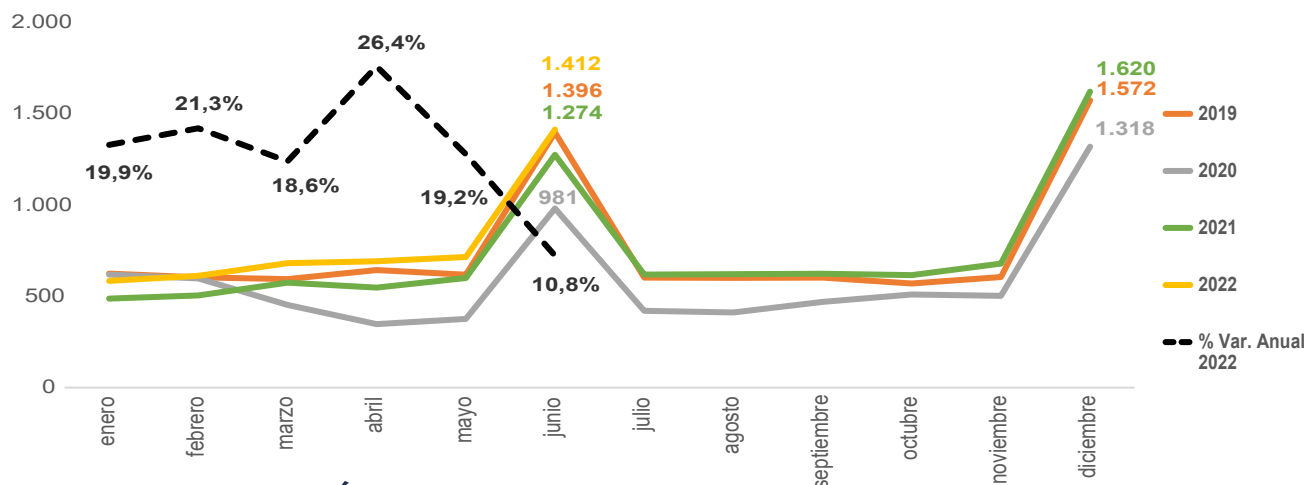

## • RECAUDACIÓN BRUTA<sup>4</sup>

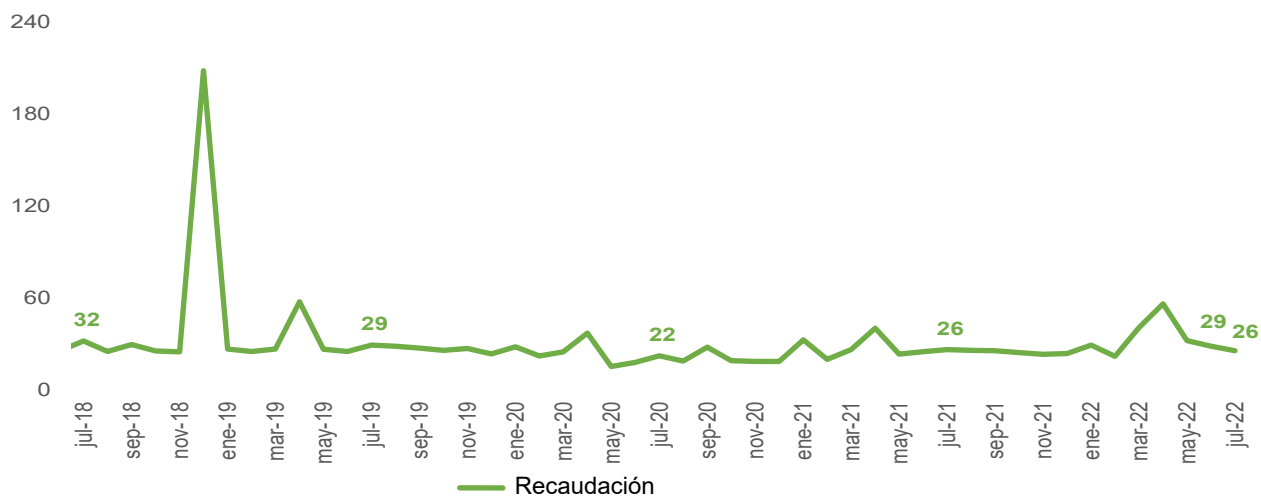

FUENTE: INEC

- Los datos de ventas se presenta con 2 meses de rezago, según los datos disponibles en el SRI a la fecha de publicación de este Boletín.
- Los datos de empleo se presentan a mes vencido de la fecha de publicación del Boletín, según los datos disponibles en el INEC.
- Información con corte a diciembre 2021. Se analiza el número de RUCs activos y abiertos que registran ventas en el formulario 104 SRI, y se consideran los establecimientos matriz como el primer establecimiento 001. Incluye RISE, otros y especiales como clase de contribuyente.
- Recaudación toma como base los datos publicados en "Recaudación por Actividad Económica" del SRI
- Fecha de consulta de cifras de Ventas: 10 de agosto del 2022

## RESUMEN - USD Millones

	Resumen	ene-dic 2020	ene-dic 2021	%Var. Anual
	Ventas netas	7.005	8.763	25,1%

	Resumen	ene-jun 2021	ene-jun 2022	%Var. Anual
	Ventas netas	3.986	4.695	17,8%

## • MERCADO LABORAL - % en relación a la PEA

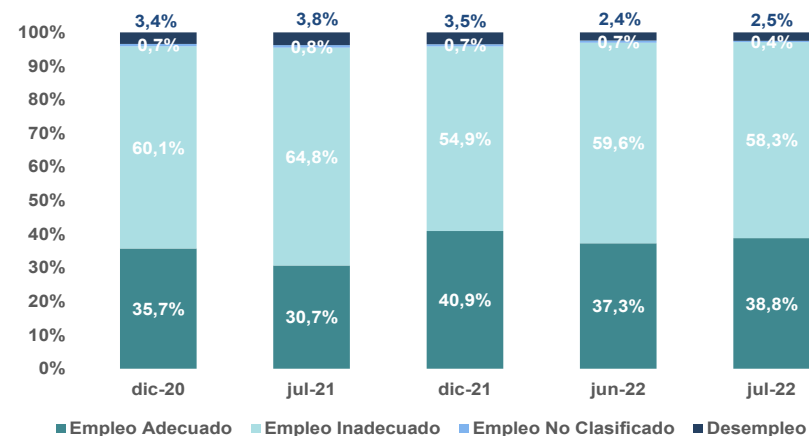

## • EMPRESAS - número de empresas<sup>3</sup>

TOTAL EMPRESAS 2021	159.344	4,8%	%var 2020
Microempresas:	156.740	4,6%	98,4% part.
Pequeña empresa:	1.710	16,2%	1,1% part.
Mediana empresa:	705	13,3%	0,4% part.
Gran empresa:	189	34,0%	0,1% part.





# Alojamiento y comidas - junio<sup>1</sup> / julio<sup>2</sup> 2022

## • VENTAS NETAS<sup>5</sup> - %Variación

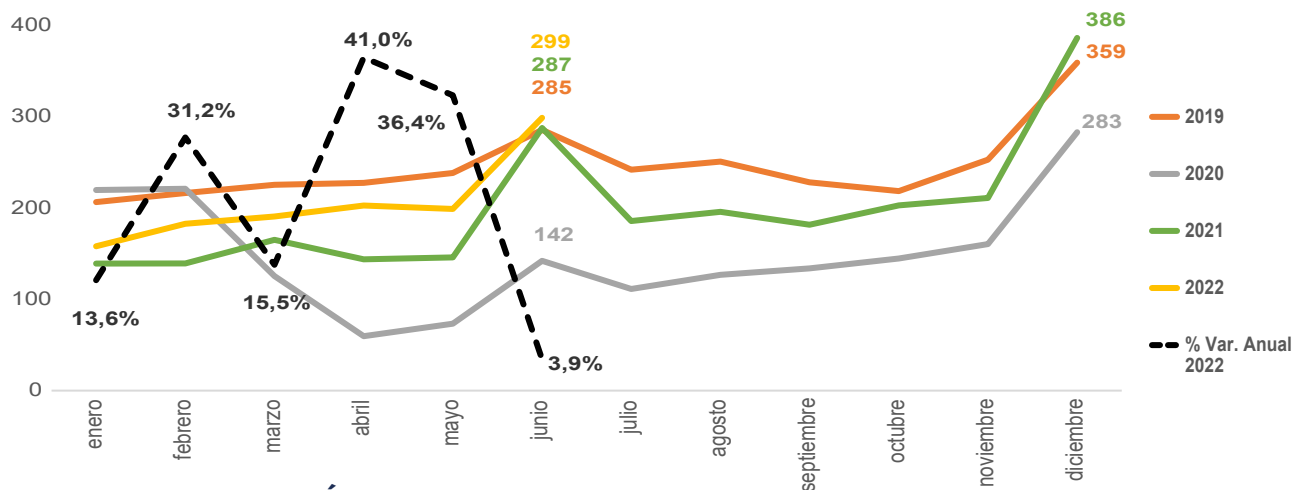

## • RECAUDACIÓN BRUTA<sup>4</sup>

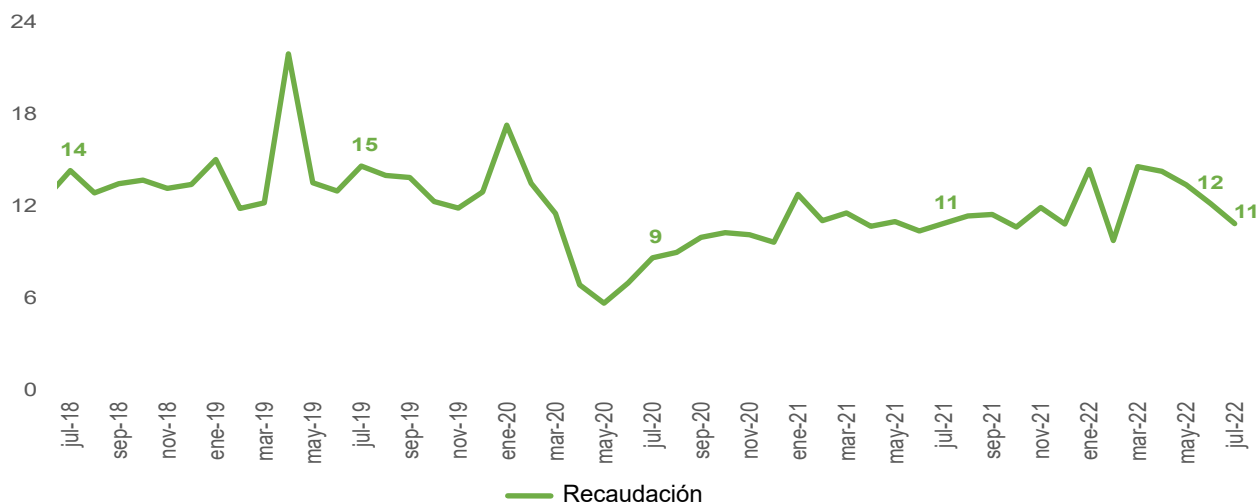

FUENTE: INEC

- Los datos de ventas se presenta con 2 meses de rezago, según los datos disponibles en el SRI a la fecha de publicación de este Boletín.
- Los datos de empleo se presentan a mes vencido de la fecha de publicación del Boletín, según los datos disponibles en el INEC.
- Información con corte a diciembre 2021. Se analiza el número de RUCs activos y abiertos que registran ventas en el formulario 104 SRI, y se consideran los establecimientos matriz como el primer establecimiento 001. Incluye RISE, otros y especiales como clase de contribuyente.
- Recaudación toma como base los datos publicados en "Recaudación por Actividad Económica" del SRI
- Fecha de consulta de cifras de Ventas: 10 de agosto del 2022

## RESUMEN - USD Millones

	Resumen	ene-dic 2020	ene-dic 2022	%Var. Anual
	Ventas netas	1.800	2.382	32,3%

	Resumen	ene-jun 2021	ene-jun 2022	%Var. Anual
	Ventas netas	1.020	1.231	20,7%

## • MERCADO LABORAL - % en relación a la PEA

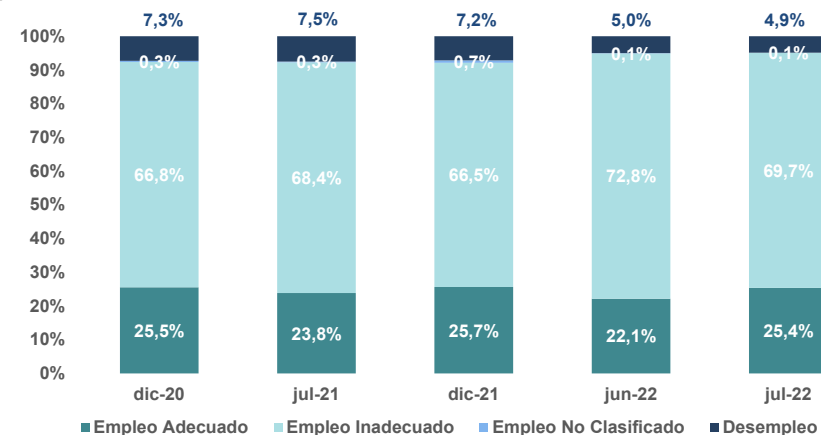

## • EMPRESAS - número de empresas<sup>3</sup>

TOTAL EMPRESAS 2021	90.486	21,0%	%var 2020
Microempresas:	89.698	20,9%	99,1% % part.
Pequeña empresa:	580	30,6%	0,7% % part.
Mediana empresa:	180	66,7%	0,2% % part.
Gran empresa:	28	27,3%	0,0% % part.





# Financieras y seguros - junio<sup>1</sup> / julio<sup>2</sup> 2022

## • VENTAS NETAS<sup>5</sup> - %Variación

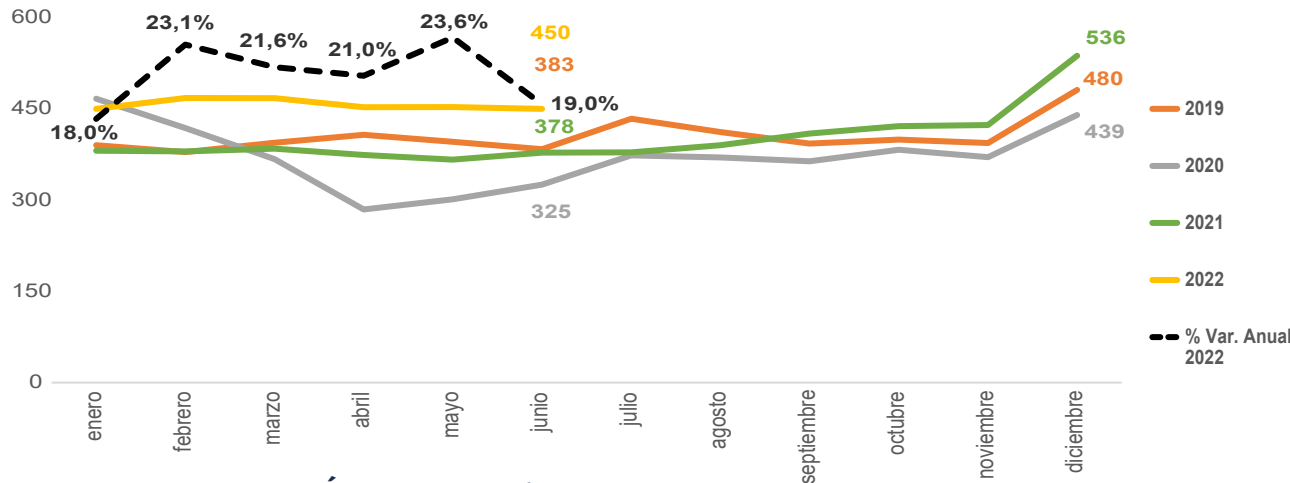

## • RECAUDACIÓN BRUTA<sup>4</sup>



FUENTE: INEC

- Los datos de ventas se presenta con 2 meses de rezago, según los datos disponibles en el SRI a la fecha de publicación de este Boletín.
- Los datos de empleo se presentan a mes vencido de la fecha de publicación del Boletín, según los datos disponibles en el INEC.
- Información con corte a diciembre 2021. Se analiza el número de RUCs activos y abiertos que registran ventas en el formulario 104 SRI, y se consideran los establecimientos matriz como el primer establecimiento 001. Incluye RISE, otros y especiales como clase de contribuyente.
- Recaudación toma como base los datos publicados en "Recaudación por Actividad Económica" del SRI
- Fecha de consulta de cifras de Ventas: 10 de agosto del 2022

## RESUMEN - USD Millones

	Resumen	ene-dic 2020	ene-dic 2021	%Var. Anual
	Ventas netas	4.459	4.819	8,1%

	Resumen	ene-jun 2021	ene-jun 2022	%Var. Anual
	Ventas netas	2.262	2.738	21,0%

## • MERCADO LABORAL - % en relación a la PEA

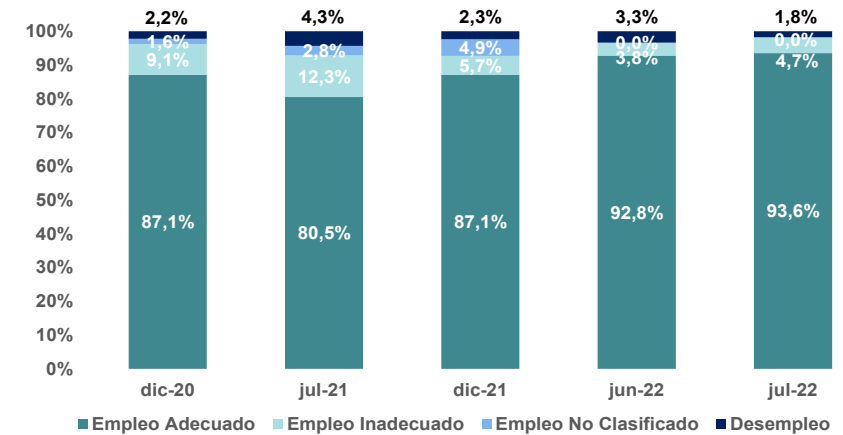

## • EMPRESAS - número de empresas<sup>3</sup>

TOTAL EMPRESAS 2021	8.994	7,3%	%var 2020
Microempresas:	8.476	7,5%	94,2% part.
Pequeña empresa:	236	-4,5%	2,6% part.
Mediana empresa:	159	10,4%	1,8% part.
Gran empresa:	123	13,9%	1,4% part.





# Actividades profesionales - junio<sup>1</sup> / julio<sup>2</sup> 2022

## • VENTAS NETAS<sup>5</sup> - %Variación

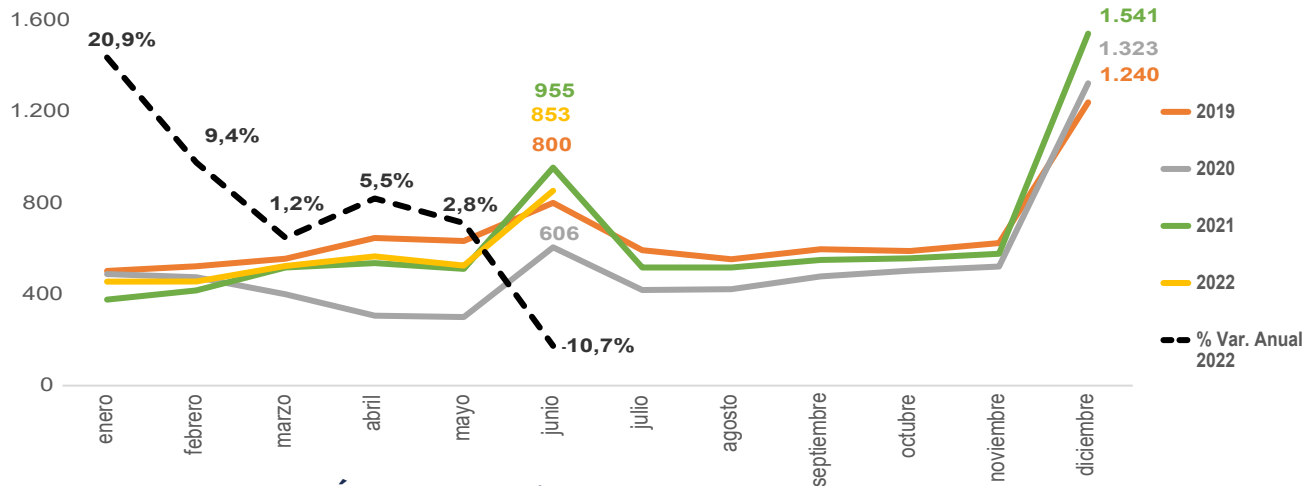

## • RECAUDACIÓN BRUTA<sup>4</sup>

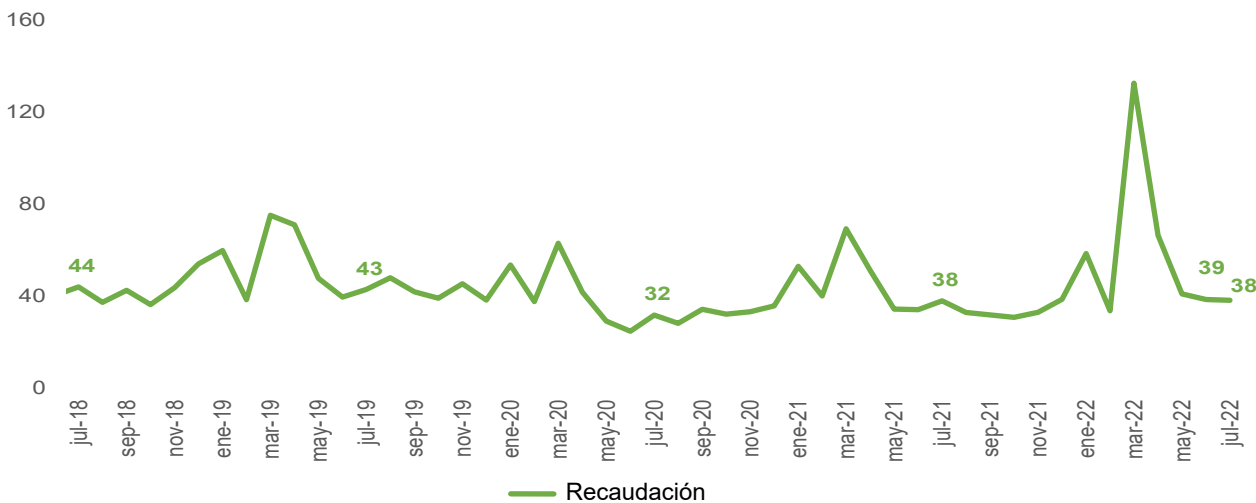

FUENTE: INEC

- Los datos de ventas se presenta con 2 meses de rezago, según los datos disponibles en el SRI a la fecha de publicación de este Boletín.
- Los datos de empleo se presentan a mes vencido de la fecha de publicación del Boletín, según los datos disponibles en el INEC.
- Información con corte a diciembre 2021. Se analiza el número de RUCs activos y abiertos que registran ventas en el formulario 104 SRI, y se consideran los establecimientos matriz como el primer establecimiento 001. Incluye RISE, otros y especiales como clase de contribuyente.
- Recaudación toma como base los datos publicados en "Recaudación por Actividad Económica" del SRI
- Fecha de consulta de cifras de Ventas: 10 de agosto del 2022

## RESUMEN - USD Millones

	Resumen	ene-dic 2020	ene-dic 2021	%Var. Anual
	Ventas netas	6.241	7.573	21,3%

	Resumen	ene-jun 2021	ene-jun 2022	%Var. Anual
	Ventas netas	3.313	3.379	2,0%

## • MERCADO LABORAL - % en relación a la PEA

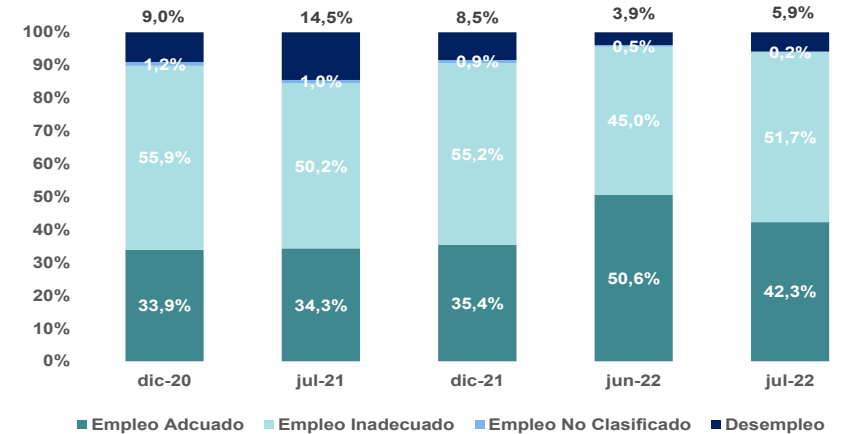

## • EMPRESAS - número de empresas<sup>3</sup>

TOTAL EMPRESAS 2021	235.417	11,3%	%var 2020
Microempresas:	232.141	11,2%	98,6% part.
Pequeña empresa:	2.435	22,5%	1,0% part.
Mediana empresa:	711	20,5%	0,3% part.
Gran empresa:	130	8,3%	0,1% part.







# Servicios y administración pública - junio<sup>1</sup> / julio<sup>2</sup> 2022

## • VENTAS NETAS<sup>5</sup> - %Variación

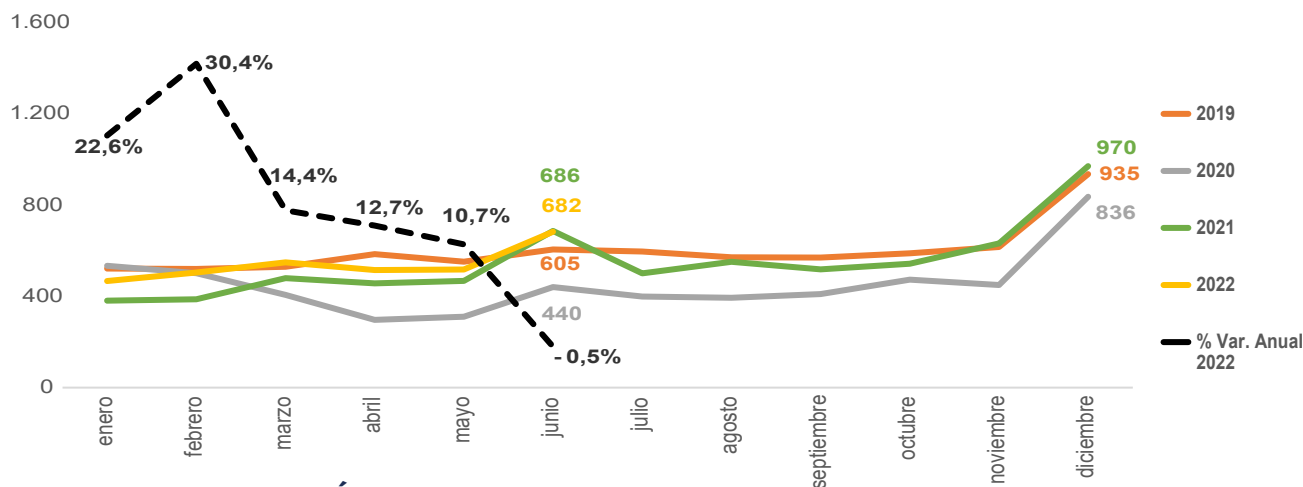

## • RECAUDACIÓN BRUTA<sup>4</sup>

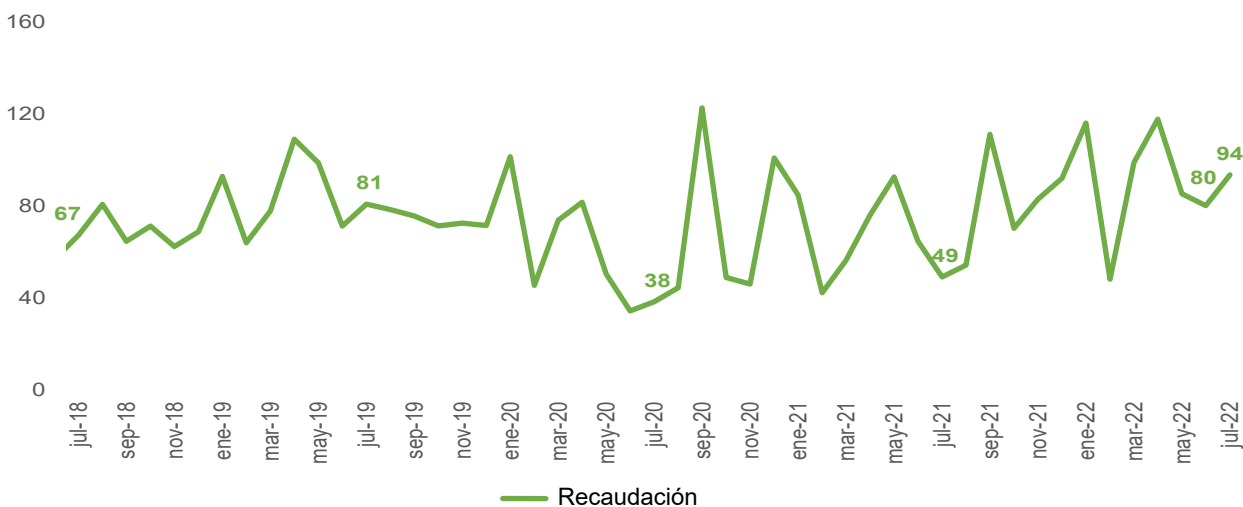

FUENTE: INEC

- Los datos de ventas se presenta con 2 meses de rezago, según los datos disponibles en el SRI a la fecha de publicación de este Boletín.
- Los datos de empleo se presentan a mes vencido de la fecha de publicación del Boletín, según los datos disponibles en el INEC.
- Información con corte a diciembre 2021. Se analiza el número de RUCs activos y abiertos que registran ventas en el formulario 104 SRI, y se consideran los establecimientos matriz como el primer establecimiento 001. Incluye RISE, otros y especiales como clase de contribuyente.
- Recaudación toma como base los datos publicados en "Recaudación por Actividad Económica" del SRI
- Fecha de consulta de cifras de Ventas: 10 de agosto del 2022

## RESUMEN - USD Millones

	Resumen	ene-dic 2020	ene-dic 2021	%Var. Anual
	Ventas netas	5.447	6.568	20,6%

	Resumen	ene-jun 2021	ene-jun 2022	%Var. Anual
	Ventas netas	2.856	3.234	13,2%

## • MERCADO LABORAL - % en relación a la PEA

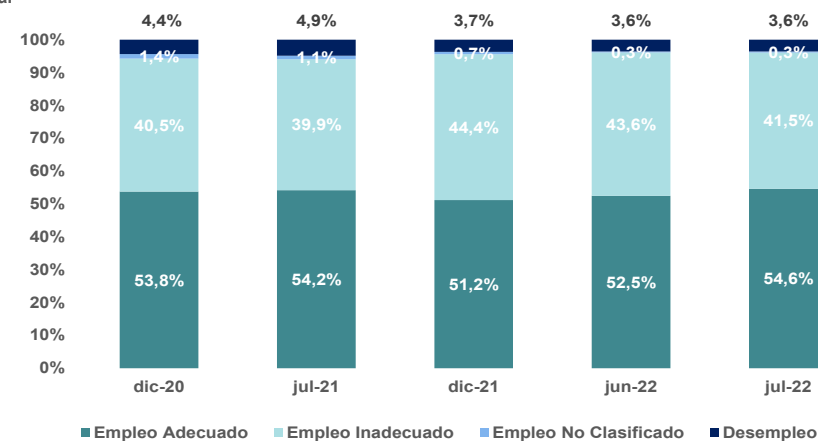

## • EMPRESAS - número de empresas<sup>3</sup>

TOTAL EMPRESAS 2021	272.028	24,7%	%var 2020
<b>Microempresas:</b>	<b>269.813</b>	<b>24,8%</b>	<b>99,2%</b> % part.
<b>Pequeña empresa:</b>	<b>1.417</b>	<b>14,5%</b>	<b>0,5%</b> % part.
<b>Mediana empresa:</b>	<b>629</b>	<b>11,7%</b>	<b>0,2%</b> % part.
<b>Gran empresa:</b>	<b>169</b>	<b>18,2%</b>	<b>0,1%</b> % part.





# Enseñanza - junio<sup>1</sup> / julio<sup>2</sup> 2022

## • VENTAS NETAS<sup>5</sup> - %Variación

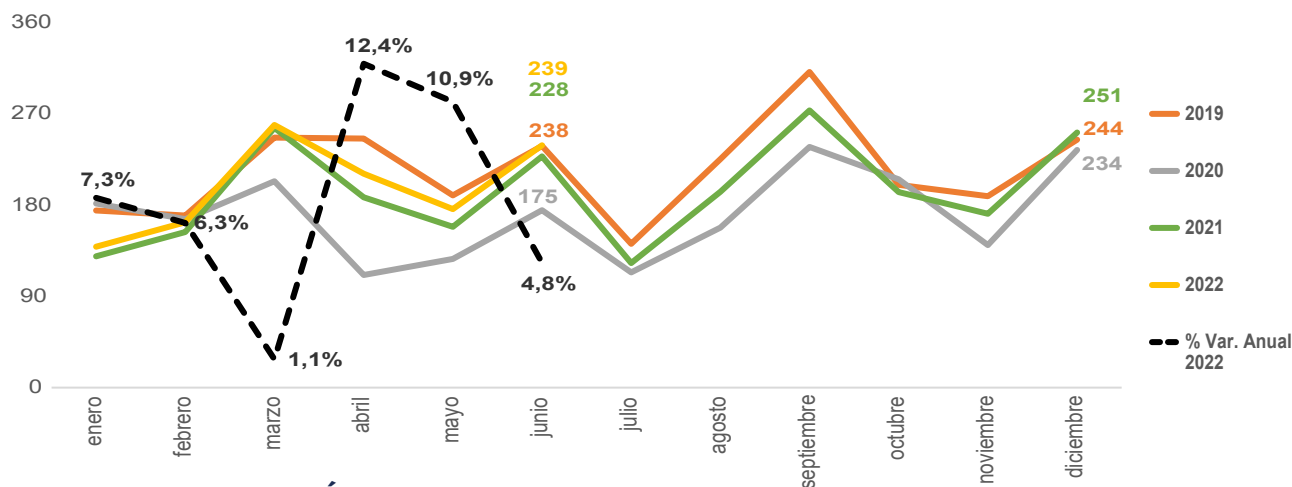

## • RECAUDACIÓN BRUTA<sup>4</sup>

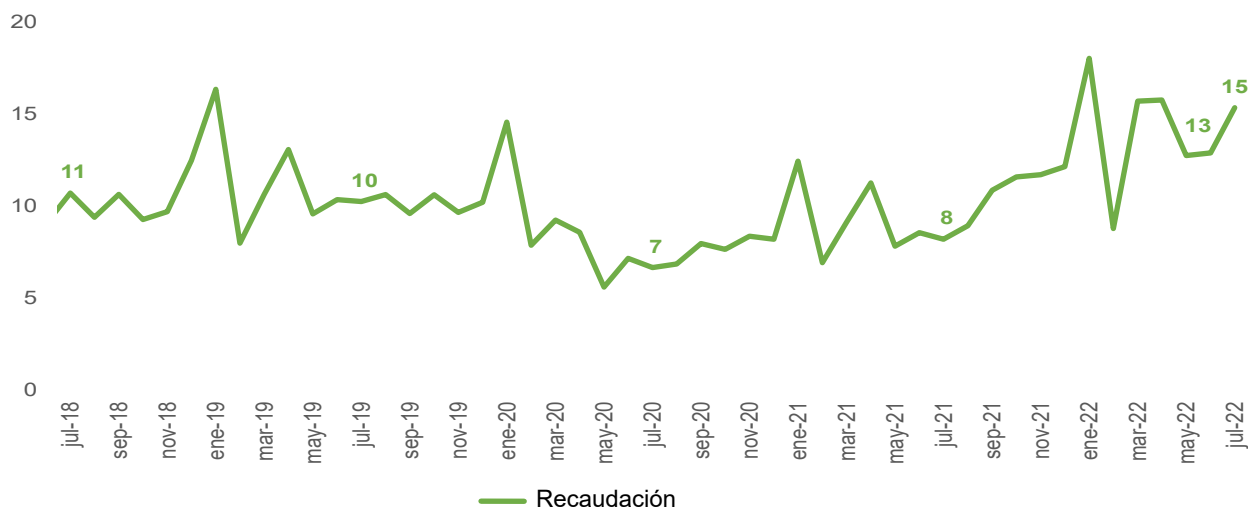

FUENTE: INEC

- Los datos de ventas se presenta con 2 meses de rezago, según los datos disponibles en el SRI a la fecha de publicación de este Boletín.
- Los datos de empleo se presentan a mes vencido de la fecha de publicación del Boletín, según los datos disponibles en el INEC.
- Información con corte a diciembre 2021. Se analiza el número de RUCs activos y abiertos que registran ventas en el formulario 104 SRI, y se consideran los establecimientos matriz como el primer establecimiento 001. Incluye RISE, otros y especiales como clase de contribuyente.
- Recaudación toma como base los datos publicados en "Recaudación por Actividad Económica" del SRI
- Fecha de consulta de cifras de Ventas: 10 de agosto del 2022

## RESUMEN - USD Millones

	Resumen	ene-dic 2020	ene-dic 2021	%Var. Anual
	Ventas netas	2.051	2.316	12,9%

	Resumen	ene-jun 2021	ene-jun 2022	%Var. Anual
	Ventas netas	1.112	1.185	6,6%

## • MERCADO LABORAL - % en relación a la PEA

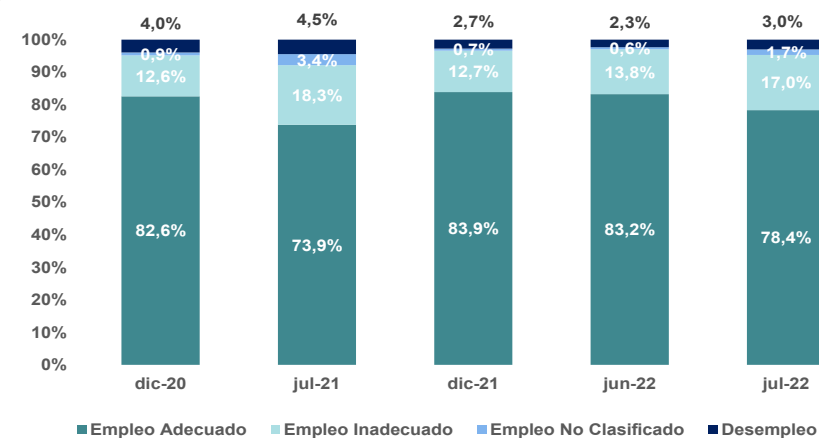

## • EMPRESAS - número de empresas<sup>3</sup>

TOTAL EMPRESAS 2021	45.966	14,8%	%var 2020
Microempresas:	45.218	14,9%	98,4% % part.
Pequeña empresa:	445	11,5%	1,0% % part.
Mediana empresa:	245	10,9%	0,5% % part.
Gran empresa:	58	16,0%	0,1% % part.





# Salud - junio<sup>1</sup> / julio<sup>2</sup> 2022

## • VENTAS NETAS<sup>5</sup> - %Variación

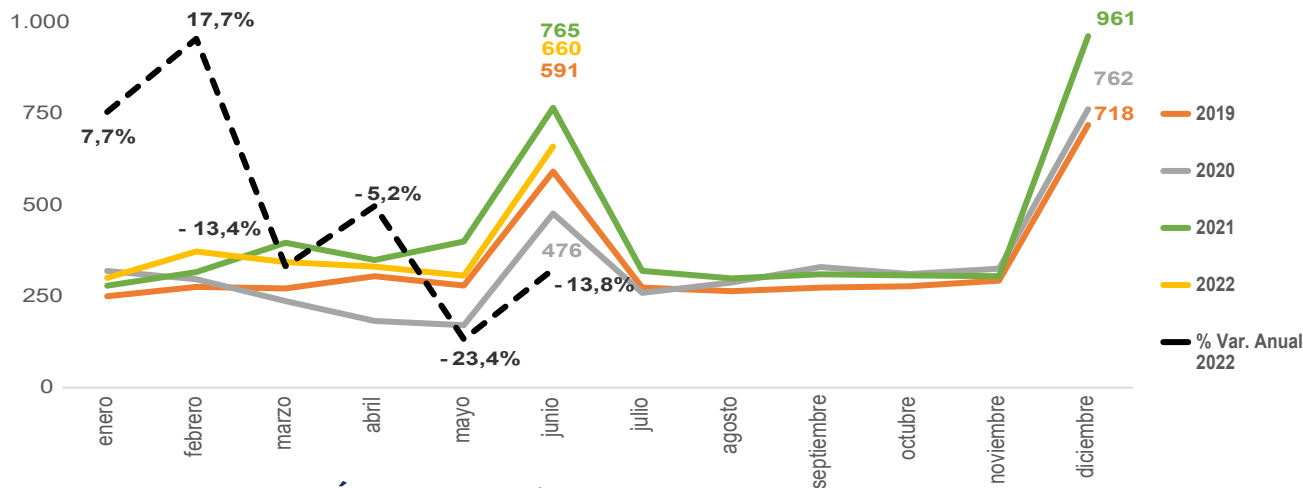

## • RECAUDACIÓN BRUTA<sup>4</sup>



FUENTE: INEC

- Los datos de ventas se presenta con 2 meses de rezago, según los datos disponibles en el SRI a la fecha de publicación de este Boletín.
- Los datos de empleo se presentan a mes vencido de la fecha de publicación del Boletín, según los datos disponibles en el INEC.
- Información con corte a diciembre 2021. Se analiza el número de RUCs activos y abiertos que registran ventas en el formulario 104 SRI, y se consideran los establecimientos matriz como el primer establecimiento 001. Incluye RISE, otros y especiales como clase de contribuyente.
- Recaudación toma como base los datos publicados en "Recaudación por Actividad Económica" del SRI
- Fecha de consulta de cifras de Ventas: 10 de agosto del 2022

## RESUMEN - USD Millones

	Resumen	ene-dic 2020	ene-dic 2021	%Var. Anual
	Ventas netas	3.956	5.007	26,6%

	Resumen	ene-jun 2021	ene-jun 2022	%Var. Anual
	Ventas netas	2.506	2.313	-7,7%

## • MERCADO LABORAL - % en relación a la PEA

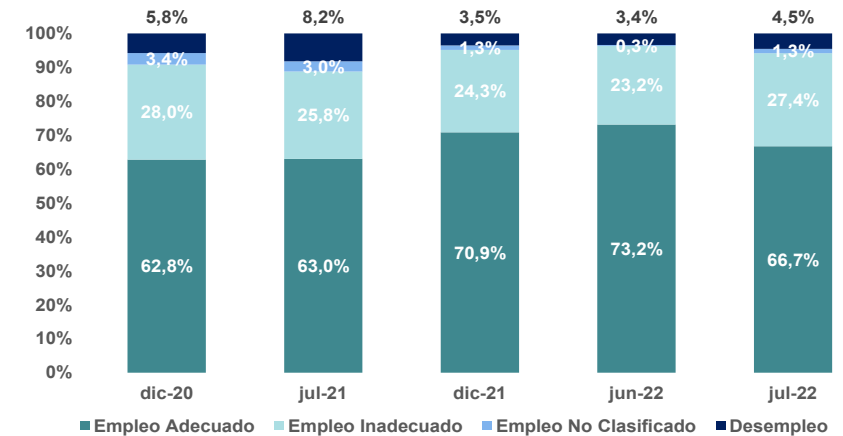

## • EMPRESAS - número de empresas<sup>3</sup>

TOTAL EMPRESAS 2021	65.471	13,2%	%var 2020
Microempresas:	64.348	13,1%	98,3% part.
Pequeña empresa:	687	23,6%	1,0% part.
Mediana empresa:	315	18,9%	0,5% part.
Gran empresa:	121	17,5%	0,2% part.





# Arte y entretenimiento - junio<sup>1</sup> / julio<sup>2</sup> 2022

## • VENTAS NETAS<sup>5</sup> - %Variación

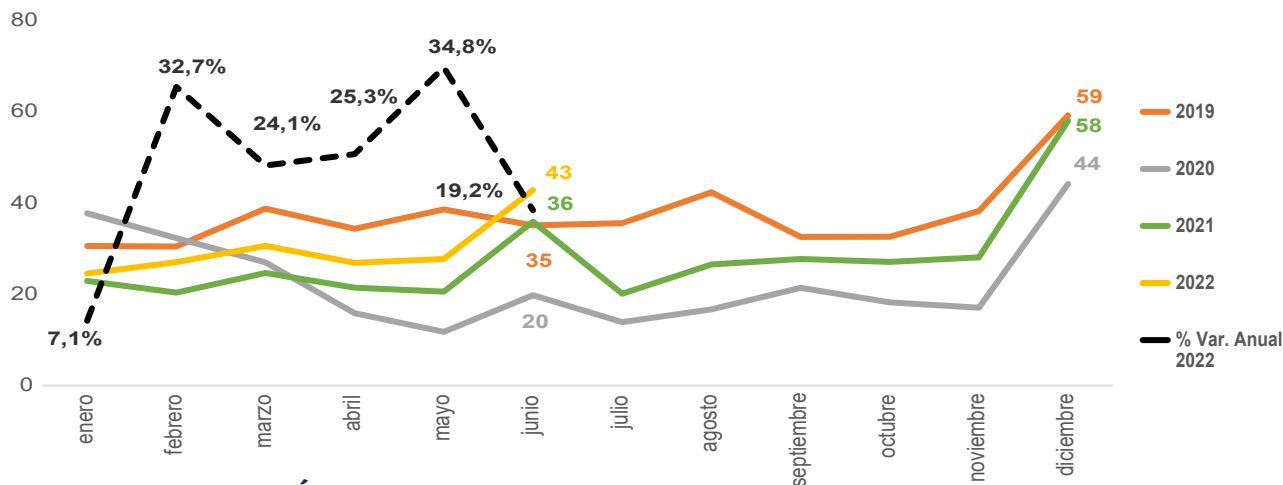

## • RECAUDACIÓN BRUTA<sup>4</sup>

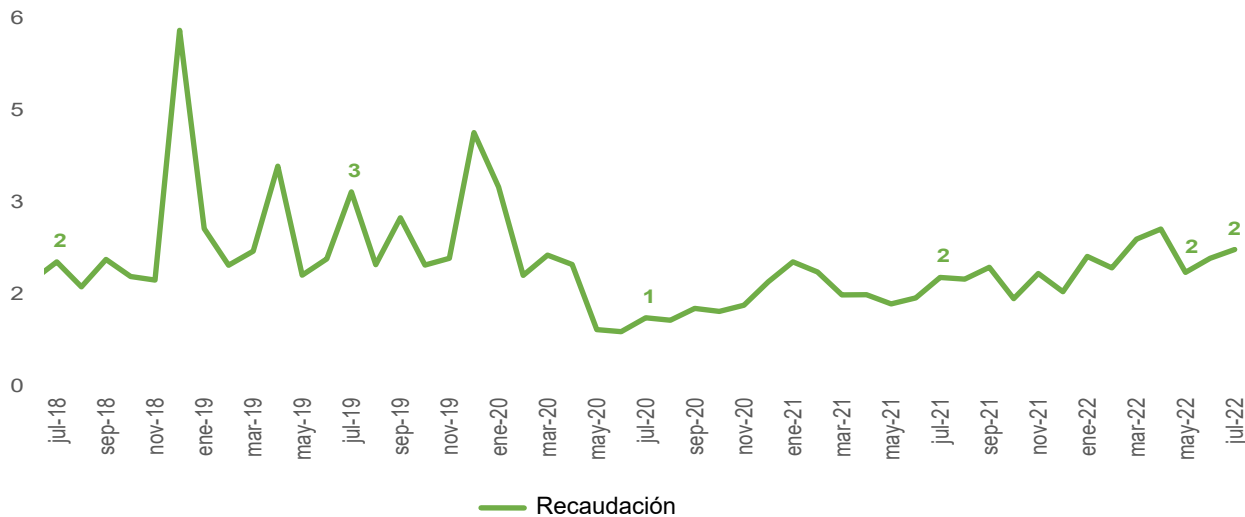

FUENTE: INEC

- Los datos de ventas se presenta con 2 meses de rezago, según los datos disponibles en el SRI a la fecha de publicación de este Boletín.
- Los datos de empleo se presentan a mes vencido de la fecha de publicación del Boletín, según los datos disponibles en el INEC.
- Información con corte a diciembre 2021. Se analiza el número de RUCs activos y abiertos que registran ventas en el formulario 104 SRI, y se consideran los establecimientos matriz como el primer establecimiento 001. Incluye RISE, otros y especiales como clase de contribuyente.
- Recaudación toma como base los datos publicados en "Recaudación por Actividad Económica" del SRI
- Fecha de consulta de cifras de Ventas: 10 de agosto del 2022

## RESUMEN - USD Millones

	Resumen	ene-dic 2020	ene-dic 2021	%Var. Anual
	Ventas netas	276	333	20,9%

	Resumen	ene-jun 2021	ene-jun 2022	%Var. Anual
	Ventas netas	146	180	23,1%

## • MERCADO LABORAL- % en relación a la PEA

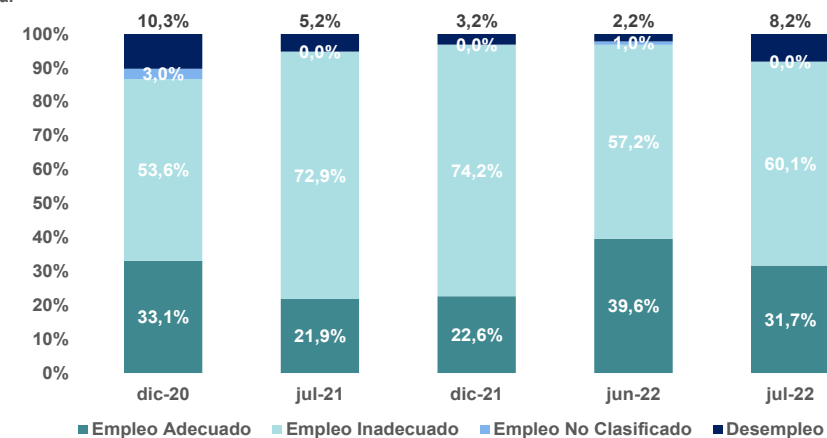

## • EMPRESAS - número de empresas<sup>3</sup>

TOTAL EMPRESAS 2021	20.784	14,9%	%var 2020
<b>Microempresas:</b>	<b>20.664</b>	<b>14,8%</b>	<b>99,4%</b> % part.
<b>Pequeña empresa:</b>	<b>74</b>	<b>39,6%</b>	<b>0,4%</b> % part.
<b>Mediana empresa:</b>	<b>36</b>	<b>12,5%</b>	<b>0,2%</b> % part.
<b>Gran empresa:</b>	<b>10</b>	<b>25,0%</b>	<b>0,0%</b> % part.





[www.produccion.gob.ec](http://www.produccion.gob.ec)

Ministerio de Producción,  
Comercio Exterior, Inversiones y Pesca



Juntos  
lo logramos