



REQUISITOS, TÉRMINOS Y CONDICIONES  
PARA POSTULARSE A LA FERIA VIRTUAL

# ECOMADERA

SECTOR MADERERO Y FORESTAL



Primera Edición, 2020  
© Ministerio de Producción, Comercio Exterior,  
Inversiones y Pesca.  
Amazonas y Unión Nacional de Periodistas. Quito - Ecuador.

La reproducción parcial o total de esta publicación, en  
cualquier forma y por cualquier medio mecánico o  
electrónico, está permitida siempre y cuando sea autorizada  
por los editores y se cite correctamente la fuente.

DISTRIBUCIÓN GRATUITA - PROHIBIDA SU VENTA



**EL PRESENTE DOCUMENTO CONTIENE TODOS LOS PARÁMETROS QUE SERÁN CONSIDERADOS PARA LA APROBACIÓN O RECHAZO DE UNA POSTULACION, POR LO QUE SE SOLICITA LEER DETENIDAMENTE Y CUMPLIR DE FORMA ESTRICTA CADA PUNTO PARA ASÍ ASEGURAR SU INGRESO A LA FERIA.**

## **Requisitos:**

1. Contar con el Registro Único Artesanal (RUA) o Registro Único de Mipymes (RUM), que debe ser adjuntado a la postulación.
2. Disponer de un número celular con WhatsApp.
3. Llenar correctamente la plantilla de inscripción en libro de Excel (3 hojas del libro Excel, no cambiar formatos establecidos). En caso de cambiar formatos, incluir fórmula, nuevas celdas y demás, automáticamente quedará rechazada porque la misma no puede ser cargada a la plataforma.
4. Solo podrán participar por cada expositor 4 productos, de incluir más de 4, se tomarán únicamente en cuenta los 4 primeros de la plantilla.
5. Se receptorán máximo 4 fotografías en total, por empresa, más el logotipo (todas las fotos de los productos con fondo blanco – una foto por producto. Todas las fotografías deben ser en formato jpg y horizontales (no deben pesar más de 1MB cada foto). Las fotografías deben ser del producto a exhibirse, no collage, ni añadir textos, tampoco números de teléfono, servicios, ni precios dentro de la imagen.
6. Enviar de forma correcta los archivos de fotografías y logotipo, según las especificaciones que constan en el ANEXO 1 (al final del presente documento).
7. Entregar dentro de los plazos previstos:
  - a. La plantilla de inscripción y el presente documento se podrá descargar desde la página web del Ministerio de Producción, Comercio Exterior, Inversiones y Pesca, donde estarán disponibles del 11 al 19 de junio del 2020, en el banner de convocatoria de la feria.
  - b. Recepción de inscripciones (copia RUM o RUA, plantillas Excel, fotos y logotipos): del 11 al 19 de junio del 2020, las mismas que se van a recibir al correo electrónico: **sma@produccion.gob.ec.**
  - c. Procesamiento de postulantes: del 22 al 25 de junio de 2020.
  - d. Carga a plataforma de la feria: el viernes 26 y lunes 29 de junio de 2020.
  - e. Plataforma en preproducción: 30 de junio de 2020.
  - f. Notificación a mipymes, artesanos, emprendedores y actores de la Economía Popular y Solidaria aprobados para la feria, 1 de julio del 2020.
  - g. Presentación de metodología de participación de feria virtual: 3 de julio del 2020 (antes, durante y posterior al evento). Reunión mediante zoom.

## **h. Productos y servicios relacionados al sector de madera que pueden postular para la presente feria:**

- Muebles para la cocina.
- Muebles para baños.
- Muebles para dormitorios (closets).
- Acabados de madera.
- Paneles.
- Pisos flotantes.
- Puertas de madera.
- Juegos de dormitorio.
- Juegos de sala.
- Juegos de comedor.
- Accesorios (zapateras, veladores, semaneros de madera, etc.).
- Chimeneas.
- Pérgolas.
- Otros de madera.
- Escritorios.
- Espacios de trabajo.
- Muebles de bambú.
- Muebles de mimbre y esterilla.
- Tallados y decoración en balsa.
- Escultura en madera.
- Adornos para el hogar de madera.
- Juguetes de madera.
- Diseño con productos de madera.
- Pulido.
- Pintura.
- Tratamiento de madera.
- Tapizado.
- Desinfección.
- Reparación.
- Lacados.

## **i. TOTAL DE ARCHIVOS QUE DEBE INCLUIR LA POSTULACIÓN:**

- i.** Copia RUM o RUA escaneado (vigente).
- ii.** Plantilla Libro Excel (llena 3 hojas del Excel).
- iii.** Una foto por cada producto a exponerse en la feria en formato jpg (máximo 4 productos).
- iv.** Logo de la empresa en formato jpg.

## **Información importante:**

- La información ingresada en las plantilla de Excel es de entera responsabilidad del postulante, por lo que una vez aprobada la participación y cargada a la plataforma de la feria virtual no habrán cambios, modificaciones, ni correcciones, por lo que se sugiere prestar mucha atención en el llenado de los datos y en caso, de que la información (plantilla o archivos de fotos y logo) cuente con errores, campos mal llenados, incompletos, formatos diferentes a los solicitados, la postulación será rechazada y sin posibilidad de reenvío de la información. Aquellos que hayan pasado el filtro de aprobación y una vez publicados en la feria se detecten errores de página web, precios, URL de Facebook, serán eliminados de la feria y retirados del evento virtual.
- La autoría de las fotografías es de responsabilidad del postulante, en caso de algún reclamo de propiedad intelectual, el Ministerio de Producción, Comercio Exterior, Inversiones y Pesca, no asumirá ninguna obligación, sino que la misma es del postulante o expositor. De detectarse el mal uso de imágenes para la postulación, el interesado quedará descalificado y no podrá participar en las ferias.
- No se aceptarán postulaciones fuera de los plazos establecidos.
- Solo pueden postularse productos nacionales, de autoría propia, no clonados, ni replicas.
- El postulante deberá contar con servicio de entrega a domicilio (propio, terceros, salvoconducto, etc.).
- Se dará prioridad a los postulantes que no hayan participado en las ferias virtuales de los meses de mayo y junio 2020, a grupos vulnerables y plurinacionales; sin dejar fuera a participantes que han postulado para ferias anteriores.
- Duración de la feria: del 13 al 25 de julio del 2020.

# ANEXO 1

## Guía para tomar fotografías

Esta es una guía referencial para tomar fotografías en los formatos y requerimientos para que puedan ser publicadas en las ferias virtuales.

### Que se necesita:

- Cámara de fotos o teléfono celular con cámara.
- Lámparas.
- Cartulina blanca o gris.

### Paso 1.

Escoger un espacio donde realizar las fotografías.



### Paso 2.

Colocar la cartulina gris o blanca entre la superficie que usaremos y la pared.

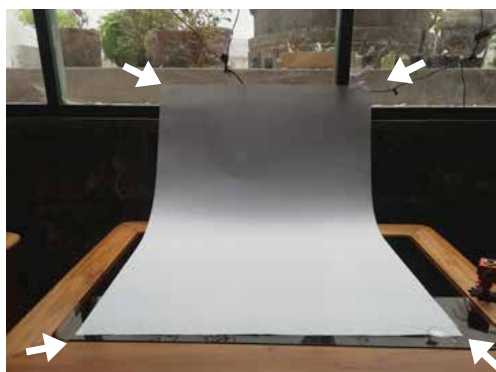

Usa cinta adhesiva para fijar la cartulina.

### Paso 3.

Tomar fotografías de prueba.



### Paso 4.

Usar iluminación.

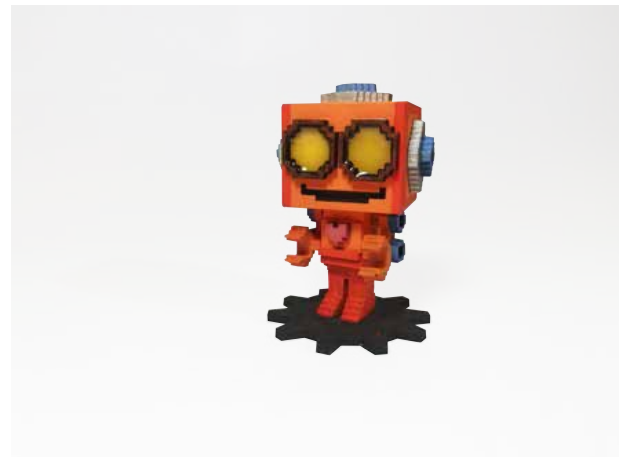

### Formatos fotografías.



Formato **HORIZONTAL**

## FORMATOS **NO** ACEPTADOS



Formato vertical.



Formato cuadrado.



Otros formatos.

## Cómo nombrar las fotografías:

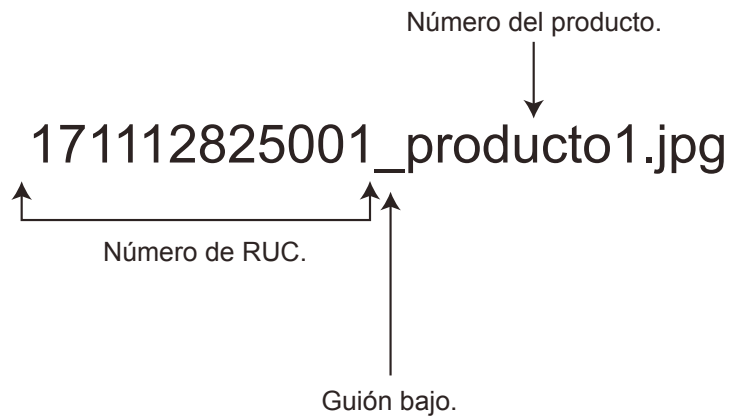

Nombres de las fotografías y logo

171112825001\_producto1.jpg  
171112825001\_producto2.jpg  
171112825001\_producto3.jpg  
171112825001\_producto4.jpg  
171112825001\_logo.jpg